

令和4年度 林野庁補助事業
地域における非住宅木造建築物整備推進事業

中大規模木造建築のための 地域間連携促進ツール

(企画から連携へ)

〈令和4年度版〉



中大規模木造建築のための 地域間連携促進ツール (企画から連携へ)

別冊データ編

〈令和4年度版〉

目 次

Ⅲ. 地域間連携促進データ

2. 47 都道府県別の中大規模木造建築関連データ	5
2.1 データページの成り立ちと使い方	6
2.2 47 都道府県別の中大規模木造建築関連データ	27
01 北海道	28
02 青森県	38
03 岩手県	46
04 宮城県	56
05 秋田県	66
06 山形県	78
07 福島県	88
08 茨城県	98
09 栃木県	106
10 群馬県	114
11 埼玉県	122
12 千葉県	130
13 東京都	138
14 神奈川県	158
15 新潟県	168
16 富山県	178
17 石川県	186
18 福井県	194
19 山梨県	202
20 長野県	210
21 岐阜県	220
22 静岡県	230
23 愛知県	240
24 三重県	252
25 滋賀県	260
26 京都府	268
27 大阪府	276
28 兵庫県	286
29 奈良県	294
30 和歌山県	302
31 鳥取県	310
32 島根県	318
33 岡山県	328
34 広島県	338
35 山口県	346
36 徳島県	354
37 香川県	364
38 愛媛県	372
39 高知県	382
40 福岡県	394
41 佐賀県	406
42 長崎県	414
43 熊本県	422
44 大分県	434
45 宮崎県	442
46 鹿児島県	450
47 沖縄県	460

Ⅲ. 地域間連携促進データ

2. 47 都道府県別の中大規模木造建築関連データ

- 2.1 データページの成り立ちと使い方
- 2.2 47 都道府県別の中大規模木造建築関連データ



2. 47 都道府県別の 中大規模木造建築関連データ

2. 47 都道府県別の中大規模木造建築関連データ

2.1 データページの成り立ちと使い方

2.1.1 データページの構成

47 都道府県別中大規模木造建築関連データのページは、各都道府県 8 ~ 18 ページの見開き構成となっている。

(1) フェイスシート (概要ページ)

見開き 2 ページ

〔左ページ〕

「建築設計・施工」、「製造・加工等」、「森林資源・供給等」に関する統計データ及び概要を記載。

〔右ページ〕

「中大規模木造建築の推進のための取り組み」、「関連 URL」、「団体リスト」を記載。

01 北海道 HK

建築設計・施工

大手設計事務所や支店、大手ゼネコンの支店が多い。
人口あたりの建築士数や中位、札幌市に集中している。
公共建築物の木造率は中位、人口あたりの一戸一戸建築費高工数が多い。

都道府県別	建築士	建築士	建築士	建築士	建築士	建築士
北海道	4,276	19,667	12,463	38,661	238	16.0%

製造・加工等

構造用材の JAS 認証工場が多い。また、中大規模木造の工場できるプレカット工場も多い。
構造用 LVL の工場はない。また、CLT の工場がある。
※他の木材加工品として建築用製材が供給量 (北海道産比率)。

都道府県別	JAS 認証工場	プレカット工場	CLT 工場	構造用 LVL 工場
北海道	161	113	98	1

森林資源・供給等

森林生産量は 163 千立方メートル、カラマツ 1,321 千立方メートル、トドマツ 1,195 千立方メートル、広葉樹 48 千立方メートル (令和 3 年)。企業別の生産量全国 1 位。
森林生産量は全国 1 位だが、他の用途が多岐化する割合が高いわけではない。
※原木は 1 割のみ (旭川、広葉樹)。

都道府県別	森林生産量	広葉樹	杉	ヒノキ	トドマツ	カラマツ
北海道	163,000	1,321,000	1,195,000	48,000	1,321,000	1,195,000

中大規模木造建築の推進のための取り組み

- 市内建設部長からなる木材利用推進委員会を設置し、公共建築物の木造化・木質化の推進等について情報共有。
- 北海道内の市町村等が産産木材を活用し、地域にふさわしい公共建築物等の整備を進められるよう「木造公共建築物の企画・設計支援事業」実施。市町村、建設関係者、建築関係者、木材関係者を対象とした相談窓口の開設。企画・設計支援等における関係者との連携の促進を図る。相談窓口の開設は、建設関係者、建築関係者等の連携による。
- 木造推進を進められるためのイベント「木造推進 2020」を開催 (主催: 北海道木材産業振興組合連合会、協賛: 建設関係者等) による木材利用促進を図る。【主催者利用促進ツール】、産産木材利用による「産産木材活用ツール」も紹介。
- 産産木材を活用した木造公共建築物に係る企画・設計支援委託業務実施報告書) 木造化推進に係る課題の整理。
- 産産木材の利用拡大を目指して様々な角度から「産産木材活用促進化推進事業」を推進。
- カラマツ・トドマツの産産 CLT 利用拡大を推進。目標: 産産 CLT の生産量、平成 26 年度 50 千立方メートル、令和 3 年度 66 千立方メートル。
- カラマツ産産用材加工プロダクトの生産。産産カラマツ産産用材加工プロダクトの生産。
- 産産木材活用による産産木材利用促進の取組。
- 産産木材の活用による産産木材利用促進の取組。

名称	担当部署	担当者	連絡先	担当部署	担当者	連絡先	担当部署	担当者	連絡先
北海道木材産業振興組合連合会	企画・設計支援	佐藤 隆	011-251-6576	北海道木材産業振興組合連合会	産産木材活用	011-251-6576	北海道木材産業振興組合連合会	産産木材活用	011-251-6576

関連 URL

- 北海道木材産業振興組合連合会 平成 20 年度 <https://www.pfbhokkaido.jp/wordpress/wp-content/uploads/2018/04/20180420.pdf>
- 産産木材・産産木材活用推進ツール 2021 <https://www.pfbhokkaido.jp/wordpress/wp-content/uploads/2021/03/20210301.pdf>
- 木造公共建築物に関する取組 <https://www.pfbhokkaido.jp/wordpress/wp-content/uploads/2021/03/20210301.pdf>
- 産産木材活用促進化推進事業 <https://www.pfbhokkaido.jp/wordpress/wp-content/uploads/2021/03/20210301.pdf>
- 産産木材活用促進化推進事業 <https://www.pfbhokkaido.jp/wordpress/wp-content/uploads/2021/03/20210301.pdf>
- 産産木材活用促進化推進事業 <https://www.pfbhokkaido.jp/wordpress/wp-content/uploads/2021/03/20210301.pdf>
- 産産木材活用促進化推進事業 <https://www.pfbhokkaido.jp/wordpress/wp-content/uploads/2021/03/20210301.pdf>
- 産産木材活用促進化推進事業 <https://www.pfbhokkaido.jp/wordpress/wp-content/uploads/2021/03/20210301.pdf>
- 産産木材活用促進化推進事業 <https://www.pfbhokkaido.jp/wordpress/wp-content/uploads/2021/03/20210301.pdf>

団体リスト

No.	名称	住所	代表者	TEL	URL	備考
01-1	北海道木材産業振興組合連合会	北海道札幌市中央区南 1 条 5 丁目 1-1	佐藤 隆	011-251-6576	http://www.pfbhokkaido.jp	
01-2	北海道木材産業振興組合	北海道札幌市中央区南 1 条 5 丁目 1-1	佐藤 隆	011-251-6576	http://www.pfbhokkaido.jp	
01-3	北海道木材産業振興組合	北海道札幌市中央区南 1 条 5 丁目 1-1	佐藤 隆	011-251-6576	http://www.pfbhokkaido.jp	
01-4	北海道木材産業振興組合	北海道札幌市中央区南 1 条 5 丁目 1-1	佐藤 隆	011-251-6576	http://www.pfbhokkaido.jp	
01-5	北海道木材産業振興組合	北海道札幌市中央区南 1 条 5 丁目 1-1	佐藤 隆	011-251-6576	http://www.pfbhokkaido.jp	

(2) 「建築設計・施工」に関する組織のデータベース

見開き 2 ページ ~ 12 ページ

〔対象組織〕

都道府県建築士会連合会、都道府県建築士事務所協会、建築設計事務所、建築設計事務所 (構造設計)、施工会社

〔1 ページ目 (左ページ)〕

対象組織をプロットした地図 (隣県まで含んだ広域図、拡大図)

〔2 ページ目以降〕

対象組織のリスト

建築設計・施工 Map 01 北海道

建築設計・施工 List 01 北海道

No.	名称	住所	代表者	TEL	URL	備考
01-1	北海道建築士会連合会	北海道札幌市中央区南 1 条 5 丁目 1-1	佐藤 隆	011-251-6576	http://www.pfbhokkaido.jp	
01-2	北海道建築士事務所協会	北海道札幌市中央区南 1 条 5 丁目 1-1	佐藤 隆	011-251-6576	http://www.pfbhokkaido.jp	
01-3	北海道建築士事務所協会	北海道札幌市中央区南 1 条 5 丁目 1-1	佐藤 隆	011-251-6576	http://www.pfbhokkaido.jp	
01-4	北海道建築士事務所協会	北海道札幌市中央区南 1 条 5 丁目 1-1	佐藤 隆	011-251-6576	http://www.pfbhokkaido.jp	
01-5	北海道建築士事務所協会	北海道札幌市中央区南 1 条 5 丁目 1-1	佐藤 隆	011-251-6576	http://www.pfbhokkaido.jp	

※ 都道府県によっては地図ページが 2 ページ目まで及び場合があります。

6

(3) 「製造・加工・流通」に関する組織のデータベース

見開き 2 ページ

【対象組織】

都道府県木材組合連合会、JAS 製材工場、大断面集成材工場、単板積層材 (LVL) 工場、直交集成板 (CLT) 工場、プレカット工場、木材製品市場

【左ページ】

対象組織をプロットした地図 (隣県まで含んだ広域図、拡大図)

【右ページ】

対象組織のリスト

製造・加工・流通 Map 01 北海道

34

製造・加工・流通 List 01 北海道

No.	種別	名称	所在地	URL	備考
2047	木材組合連合会	北海道木材産業振興協会の会	北海道 帯広市	http://www.aomori-kai.co.jp/	
2048	JAS製材工場	株式会社ドワンゴ・ドワンゴ建設	北海道 札幌市	http://www.dwango.com/	無
2049	JAS製材工場	株式会社木匠 (株) 東洋材工業	北海道 札幌市	http://woodkai.co.jp/member/member.html	
2050	単板積層材工場	株式会社ワンワールドプロダク	北海道 札幌市	http://worldwide-wood.com/jsp/member001.jsp	
2051	LVL工場	株式会社 緑野工業	北海道 札幌市	http://www.shingyo-industry.co.jp/	
2052	LVL工場	丸五木材 (株) 緑野工業	北海道 札幌市	http://www.marutamawood.com/	
2053	CLT工場	株式会社ワンワールドプロダク	北海道 札幌市	http://worldwide-wood.com/jsp/member001.jsp	
2054	プレカット工場	株式会社 東洋材工業 (株) 東洋材工業	北海道 札幌市	http://www.sai-wood.co.jp/frame	伊太製材
2055	プレカット工場	株式会社 (株) 東洋材工業	北海道 札幌市	http://www.showa-wood.co.jp/	伊太製材
2056	プレカット工場	株式会社 (株) 丸五木材	北海道 札幌市	http://hibiki-wood.com/	伊太製材 伊太製材
2057	プレカット工場	株式会社 (株) 東洋材工業	北海道 札幌市	http://www.shoyamaki.co.jp/	伊太製材
2058	プレカット工場	株式会社 (株) 丸五木材	北海道 札幌市	http://www.marutamawood.com/	伊太製材
2059	プレカット工場	株式会社 (株) 丸五木材	北海道 札幌市	http://www.marutamawood.com/	伊太製材
2060	プレカット工場	株式会社 (株) 丸五木材	北海道 札幌市	http://www.marutamawood.com/	伊太製材
2061	プレカット工場	株式会社 (株) 丸五木材	北海道 札幌市	http://www.marutamawood.com/	伊太製材
2062	プレカット工場	株式会社 (株) 丸五木材	北海道 札幌市	http://www.marutamawood.com/	伊太製材
2063	プレカット工場	株式会社 (株) 丸五木材	北海道 札幌市	http://www.marutamawood.com/	伊太製材
2064	プレカット工場	株式会社 (株) 丸五木材	北海道 札幌市	http://www.marutamawood.com/	伊太製材
2065	プレカット工場	株式会社 (株) 丸五木材	北海道 札幌市	http://www.marutamawood.com/	伊太製材
2066	プレカット工場	株式会社 (株) 丸五木材	北海道 札幌市	http://www.marutamawood.com/	伊太製材
2067	プレカット工場	株式会社 (株) 丸五木材	北海道 札幌市	http://www.marutamawood.com/	伊太製材
2068	プレカット工場	株式会社 (株) 丸五木材	北海道 札幌市	http://www.marutamawood.com/	伊太製材
2069	プレカット工場	株式会社 (株) 丸五木材	北海道 札幌市	http://www.marutamawood.com/	伊太製材
2070	プレカット工場	株式会社 (株) 丸五木材	北海道 札幌市	http://www.marutamawood.com/	伊太製材
2071	プレカット工場	株式会社 (株) 丸五木材	北海道 札幌市	http://www.marutamawood.com/	伊太製材
2072	プレカット工場	株式会社 (株) 丸五木材	北海道 札幌市	http://www.marutamawood.com/	伊太製材
2073	プレカット工場	株式会社 (株) 丸五木材	北海道 札幌市	http://www.marutamawood.com/	伊太製材
2074	プレカット工場	株式会社 (株) 丸五木材	北海道 札幌市	http://www.marutamawood.com/	伊太製材
2075	プレカット工場	株式会社 (株) 丸五木材	北海道 札幌市	http://www.marutamawood.com/	伊太製材
2076	プレカット工場	株式会社 (株) 丸五木材	北海道 札幌市	http://www.marutamawood.com/	伊太製材
2077	プレカット工場	株式会社 (株) 丸五木材	北海道 札幌市	http://www.marutamawood.com/	伊太製材
2078	プレカット工場	株式会社 (株) 丸五木材	北海道 札幌市	http://www.marutamawood.com/	伊太製材
2079	プレカット工場	株式会社 (株) 丸五木材	北海道 札幌市	http://www.marutamawood.com/	伊太製材
2080	プレカット工場	株式会社 (株) 丸五木材	北海道 札幌市	http://www.marutamawood.com/	伊太製材
2081	プレカット工場	株式会社 (株) 丸五木材	北海道 札幌市	http://www.marutamawood.com/	伊太製材
2082	プレカット工場	株式会社 (株) 丸五木材	北海道 札幌市	http://www.marutamawood.com/	伊太製材
2083	プレカット工場	株式会社 (株) 丸五木材	北海道 札幌市	http://www.marutamawood.com/	伊太製材
2084	プレカット工場	株式会社 (株) 丸五木材	北海道 札幌市	http://www.marutamawood.com/	伊太製材
2085	プレカット工場	株式会社 (株) 丸五木材	北海道 札幌市	http://www.marutamawood.com/	伊太製材
2086	プレカット工場	株式会社 (株) 丸五木材	北海道 札幌市	http://www.marutamawood.com/	伊太製材
2087	プレカット工場	株式会社 (株) 丸五木材	北海道 札幌市	http://www.marutamawood.com/	伊太製材
2088	プレカット工場	株式会社 (株) 丸五木材	北海道 札幌市	http://www.marutamawood.com/	伊太製材
2089	プレカット工場	株式会社 (株) 丸五木材	北海道 札幌市	http://www.marutamawood.com/	伊太製材
2090	プレカット工場	株式会社 (株) 丸五木材	北海道 札幌市	http://www.marutamawood.com/	伊太製材
2091	プレカット工場	株式会社 (株) 丸五木材	北海道 札幌市	http://www.marutamawood.com/	伊太製材
2092	プレカット工場	株式会社 (株) 丸五木材	北海道 札幌市	http://www.marutamawood.com/	伊太製材
2093	プレカット工場	株式会社 (株) 丸五木材	北海道 札幌市	http://www.marutamawood.com/	伊太製材
2094	プレカット工場	株式会社 (株) 丸五木材	北海道 札幌市	http://www.marutamawood.com/	伊太製材
2095	プレカット工場	株式会社 (株) 丸五木材	北海道 札幌市	http://www.marutamawood.com/	伊太製材
2096	プレカット工場	株式会社 (株) 丸五木材	北海道 札幌市	http://www.marutamawood.com/	伊太製材
2097	プレカット工場	株式会社 (株) 丸五木材	北海道 札幌市	http://www.marutamawood.com/	伊太製材
2098	プレカット工場	株式会社 (株) 丸五木材	北海道 札幌市	http://www.marutamawood.com/	伊太製材
2099	プレカット工場	株式会社 (株) 丸五木材	北海道 札幌市	http://www.marutamawood.com/	伊太製材
2100	プレカット工場	株式会社 (株) 丸五木材	北海道 札幌市	http://www.marutamawood.com/	伊太製材

35

(4) 「原木調達」に関する組織のデータベース

見開き 2 ページ

【対象組織】

都道府県森林組合連合会、原木市場

【左ページ】

対象組織をプロットした地図 (隣県まで含んだ広域図、拡大図)

【右ページ】

対象組織のリスト

原木調達 Map 01 北海道

36

原木調達 List 01 北海道

No.	種別	名称	所在地	URL	備考
2099	森林組合連合会	北海道森林組合連合会	北海道 札幌市	http://www.dobunet.co.jp/	
2100	原木市場	北海道木材市場振興協会の	北海道 札幌市	http://www.dobunet.co.jp/	伊太製材

37

2.1.2 フェイスシート（概要ページ）

(1) 統計データ等の出典

01 北海道 HK

建築設計・施工

- ・大手設計事務所の支店、大手ゼネコンの支店が多い。
- ・人口あたりの建築士数は中位。札幌市に集中している。
- ・公共建築物の木造率は中位。人口あたりの一号～三号建築物着工数はやや多い。

設計事務所 登録数	建設業 許可者数	建築士数			公共建築物の木造率	
		一級建築士	二級・木造建築士	構造設計一級建築士	全体	低層（3階建て以下）
4,276	19,467	12,463	38,661	238	16.0%	30.7%

①

②

③

①

④

⑤

製造・加工等

- ・構造用製材のJAS認証工場が多い。また、中大規模木造の加工できるプレカット工場も多い。
- ・構造用LVLの工場はない。また、CLTの工場がある。
- ・道内外木材流通として地域材競争力強化推進（北海道東北知事会）。

総数	製材工場					合板他 JAS認証工場					プレカット工場			製品市場	
	JAS認証工場					構造用 合板	集成材			LVL 構造用	CLT	総数 住宅含む	中大規模 木造対応		大断面 加工 対応
	総数	構造用	機械等級	梁材取扱	120角柱		大断面	中断面	小断面						
161	113	98	1	-	-	2	2	5	6	0	1	28	7	2	1

⑥

⑦

⑧

⑨

⑩

森林資源・供給等

- ・素材生産量は3,163千㎡で全国1位。カラマツ1,321千㎡、トドマツ・エゾマツ1,195千㎡、広葉樹548千㎡、スギ63千㎡（令和3年）。広葉樹の生産量も全国第1位。
- ・素材生産量は全国1位だが、他の用途が多く構造材となる割合が高いわけではない。
- ・原木市場は1つのみ（旭川、広葉樹）。

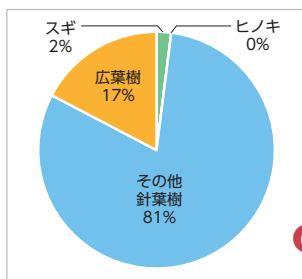

⑥

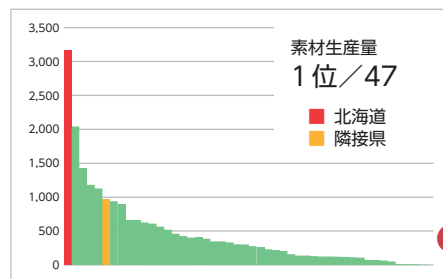

⑥

森林面積 総数	森林蓄積		主要樹種	素材生産量 国産材					素材需要量		森林組合	原木市場	
	計	人工林		天然林	計	針葉樹	広葉樹	製材用 針葉樹	製材用 広葉樹	他県材			輸入材
5,538 千ha	817.7 百万㎡	273.6 百万㎡	544.0 百万㎡	カラマツ、トドマツ、 エゾマツ、広葉樹	3,136 千㎡	2,615 千㎡	548 千㎡	1,566 千㎡	64 千㎡	1 千㎡	44 千㎡	12	1

⑪

⑥

⑫

⑩

① 設計事務所登録数

二級建築士・木造建築士数

- ・国土交通省「建築士登録状況（令和2年4月1日時点）」
(<https://www.mlit.go.jp/jutakukentiku/house/content/001376908.pdf>)

② 建設業許可者数

- ・国土交通省「建設業許可業者の現況（令和3年3月末現在）」
(<https://www.mlit.go.jp/report/press/content/001404520.pdf>)

③ 一級建築士数

- ・日本建築士会連合会「平成27年度 上半期 建築士登録状況」（平成27年9月30日現在）
(<http://www.kenchikushikai.or.jp/touroku/meibo/tourokusu20150930.pdf>)
※日本建築士会連合会は、平成27年度下半期以降、一級建築士登録状況は都道府県別に公表していない（全国データのみ）。

④ 構造設計一級建築士数

- ・（公財）建築技術教育普及センター「構造設計一級建築士講習 都道府県（居住地）別修了者数（累計）」（令和4年1月21日）
(<https://yaphoo30.web.fc2.com/kouichi/2021-syuryosyasu.pdf>)

⑤ 公共建築物の木造率

- ・林野庁「令和2年度の公共建築物の木造率について」
(<https://www.rinya.maff.go.jp/j/press/riyou/220323.html>)
※国土交通省建築着工統計（令和2年度）のデータを元に林野庁が試算。令和2年度のデータを記載。

⑥ 製材工場数、素材資産量、素材需要量

- ・林野庁「木材統計調査 令和3年木材需給報告書」
(<https://www.maff.go.jp/j/tokei/kouhyou/mokuzai/>)

⑦ 製材工場（JAS 認証工場）

- ・（一社）全国木材検査・研究協会「製材等 JAS 認証工場名簿」
(<http://www.jlira.jp/data/factory.html>)
- ・（一社）全北海道林産物検査会「JAS 認証事業者及び工場」
(<http://hokurinken.jp/R4/ninshoukoujyou202211.pdf>)

⑧ 構造用合板、集成材、LVL、CLT

- ・（公財）日本合板検査会「JAS 認証工場名簿」
令和4年度版（2022年）（冊子のみ）
令和3年度版（2021年）(<https://www.jp-pic-ew.net/db/ichiran.pdf>)

⑨ プレカット工場

- ・日刊木材新聞社「全国プレカット名鑑2018」（市販本 15,000円）
- ・（一社）中大規模木造プレカット技術協会「>会員検索>プレカット工場」
(<https://www.precut.jp/about/groups/precut>)

⑩ 製品市場、原木市場

- ・（一社）全日本木材市場連盟「木材市場会員」（<https://www.zennichiren.com/member/>）等を参考に、独自に WEB 調査。

⑪ 森林面積、森林蓄積

- ・ 林野庁「森林・林業統計 2022」
（https://www.rinya.maff.go.jp/j/kikaku/toukei/youran_mokuzi2022.html）

⑫ 森林組合

- ・ 各都道府県の森林組合連合会のホームページを WEB 調査

(2) 中大規模木造建築の推進のための取り組み」について

当事業の令和 3 年度に行った調査結果を、一部見直しをした上、採録した。

令和 3 年度報告書

（一社）木を活かす建築推進協議会「令和 3 年度民間部門の公共建築物等整備推進 中大規模木造建築促進のための地域間連携ツール調査報告書」（令和 4 年 3 月）

2.1.3 データベースの作成

(1) データベース項目、データ数

データベース対象組織を、A～Nの14種類に区分した。マッピングする際にはA～Lの各区分に1つずつレイヤを割り当てた。

各区分を3つのグループに分け、3種類の地図を作成した。

総データ数は、2,299件である。

データベース項目及びデータ数

区分グループ	区分	対象組織	データ数
建築設計・施工	A	都道府県建築士会連合会	48
	B	都道府県建築士事務所協会	48
	C	建築設計事務所（意匠）	597
	D	建築設計事務所（構造）	130
	E	施工会社	694
製造・加工・流通	F	都道府県木材組合連合会	51
	G	JAS 製材工場	118
	H	大断面集成材工場	29
	I	構造用単板積層材（LVL）工場	15
	J	直交集成板（CLT）工場	9
	K	プレカット工場	160
	L	製品市場	115
原木調達	M	都道府県森林組合連合会	48
	N	原木市場	237
合計（延べ）			2,299

(2) 各データベースの作成方法

〔区分 A 都道府県建築士会〕

(公社) 日本建築士会連合会の「都道府県別建築士会一覧」(<https://www.kenchikushikai.or.jp/about-our-society/ichiran.html>) を元に作成した。

(公社) 日本建築士会連合会自体も 1 件としてデータに含めた。

〔区分 B 都道府県建築士事務所協会〕

(一社) 日本建築士事務所協会連合会の「都道府県の協会一覧」(<https://www.njr.or.jp/society/>) を元に作成した。

(一社) 日本建築士事務所協会連合会自体も 1 件としてデータに含めた。

〔区分 C 建築設計事務所 (意匠)〕

〔区分 D 建築設計事務所 (構造)〕

〔区分 E 施工会社〕

中大規模木造建築物の設計、施工の実績がある組織を抽出することを試みた。

それに当たって、各種の「木造建築事例集」を収集し、掲載されている実際の建築事例を基礎データとすることとした。P.13～P.23に掲載する「収集した『木造建築事例集』のリスト」(以下、「事例集リスト」)は、収集した「木造建築事例集」の一覧である。(公財)日本住宅・木材技術センターが公表している「中大規模木造建築データベース」をはじめとする全国版の事例集のほか、各都道府県や地方団体が公表しているものを収集した。件数は数え方によるが、「事例集リスト」では 130 件に整理した。

このたびのデータベースの作成に当たり、使用しなかった事例集は、「事例集リスト」において **網掛け** で表している。「設計者」や「施工者」の記載のないものは原則として使用していない。なお、収集できた時期が遅くデータベース作成に間に合わなかった事例集も「事例集リスト」に載せている(北海道、三重県、広島県等)。また、事業費(工事費)の記載のある事例集を表す欄を設けて「○」印を付けている。

これらの事例集より、建築事例を抽出した。原則として、延床面積 200㎡未満の事例、木質内装化の事例、戸建住宅事例は、対象から除外した。重複を整理すると、全国で 854 件の建築事例が抽出できた。都道府県別の抽出事例件数を「事例集リスト」に示している。

各建築物について、さらに、設計者、構造設計者、施工者についての記載を抽出し、実績があるものと見なして、〔区分 C 建築設計事務所 (意匠)〕、〔区分 D 建築設計事務所 (構造)〕、〔区分 E 施工会社〕のデータベースとした。抽出した組織については WEB 上で確認を行い、確認の取れなかったものについてはデータから除外した。

設計や施工が共同企業体 (JV) であった場合には、原則として筆頭者のみを抽出している。ただし、全国組織 (大手ゼネコン、大手組織設計事務所等) と地場組織の JV の場合等、なるべく地場組織も加えて抽出するようにした。

また、設計事務所や施工会社が、どの建築事例から抽出したものであるか、各都道府県のデータリストの「建物名」欄に記載した。

なお、本データベースは、あくまでも建築事例ベースで抽出したものを、組織ベースで整理したものである。したがって、当該組織が、本当に木造を得手とすることを保証するものではないことに留意が必要である。データベースの実際の活用の際には、組織の業務内容の十分な確認を要する。

収集した「木造建築事例集」のリスト

都道府県	抽出事例件数	リストページ記号	名称	掲載箇所	URL 等	掲載件数		事業費の記載
						設計施工の記載あり	設計施工の記載なし	
全国	全国 総計 854	—	建築物の木造化・木質化事例	林野庁	https://www.rinya.maff.go.jp/j/riyou/kidukai/zirei_sankou/index.html		80	—
		*1	中大規木造建築データベース	(公財) 日本住宅・木材技術センター	https://daimoku.jp/	203		—
		*2	令和4年度木材利用優良施設等コンクール	木材利用推進中央協議会	https://www.jcatu.jp/_files/commendation/r4_gaiyou.pdf?t=3	13		—
		*3	令和3年度木材利用優良施設コンクール	木材利用推進中央協議会	https://www.jcatu.jp/_files/commendation/20211026182535commendation_2220211021.pdf	13		—
		*4	令和2年度木材利用優良施設コンクール	木材利用推進中央協議会	https://www.jcatu.jp/_files/commendation/2020_2.pdf	13		—
		*5	令和元年度木材利用優良施設コンクール	木材利用推進中央協議会	https://www.jcatu.jp/commendation/files/11_file1.pdf	13		—
		*6	平成30年度木材利用優良施設表彰	木材利用推進中央協議会	https://www.jcatu.jp/news/files/20_file.pdf	11		—
		*7	平成29年度木材利用優良施設表彰	木材利用推進中央協議会	https://www.jcatu.jp/commendation/files/9_file.pdf	8		—
		*8	平成28年度木材利用優良施設表彰	木材利用推進中央協議会	https://www.jcatu.jp/commendation/files/8_file.pdf	9		—
		*9	平成27年度木材利用優良施設表彰	木材利用推進中央協議会	https://www.jcatu.jp/_files/commendation/150727.pdf	9		—
		—	ウッドデザイン賞受賞作品データベース	(一社) 日本ウッドデザイン協会	https://www.wooddesign.jp/db/			—
		—	#きになるところ #木のあるところ おでかけナビ	(一社) 全国木材組合連合会	https://visit.kinohei.jp/			—
		*10	地域工務店の中大規模木造事例集 (JBN)	(一社) JBN・全国工務店協会	https://www.jbn-support.jp/document/pdf/jirei_sample.pdf	5		△

都道府県	抽出事例件数	リストページ記号	名称	掲載箇所	URL 等	掲載件数		事業費の記載
						設計施工の記載あり	設計施工の記載なし	
01 北海道	43	*11	道産木材 2021 木造建築ガイドブック	ウッドプラザ 北海道	https://woodplaza.or.jp/digitalbook/hokkaido_wood_2021/#target/page_no=1	5		-
		*12	道産木材 2020 木造建築ガイドブック	ウッドプラザ 北海道	dousan2020.pdf (woodplaza.or.jp)	5		-
		-	道産木材 Vol.1 北海道の木を活かした建物と空間 店舗・事務所編	ウッドプラザ 北海道	https://woodplaza.or.jp/wordpress/wp-content/themes/WPH_Ver1.4/assets/pdf/pamphlet-vol1.pdf	14		
		-	道産木材 Vol.2 北海道の木を活かした建物と空間 店舗・施設・レストラン編	ウッドプラザ 北海道	https://woodplaza.or.jp/wordpress/wp-content/themes/WPH_Ver1.4/assets/pdf/pamphlet-vol2.pdf	18		
		-	道産木材 Vol.3 北海道の木を活かした建物と空間 宿泊・観光・教育文化編	ウッドプラザ 北海道	https://woodplaza.or.jp/wordpress/wp-content/themes/WPH_Ver1.4/assets/pdf/pamphlet-vol3.pdf	23		
		-	道産木材 特別編 公共利用優良事例集	ウッドプラザ 北海道	https://woodplaza.or.jp/wordpress/wp-content/themes/WPH_Ver1.4/assets/pdf/pamphlet-special.pdf	12		
		*13	HOKKAIDO WOOD BUIDLING 登録一覧	北海道	https://www.pref.hokkaido.lg.jp/sr/rrm/02_riyousuisin/hwb-tourokuzyokyou.html	29		-
02 青森県	3	*14	あおもり県産材品カタログ	青森県	https://www.pref.aomori.lg.jp/soshiki/nourin/rinsei/files/catalog4.pdf	1		-
03 岩手県	36	*15	国産材を活用した事務所等の事例集 (岩手編)	岩手県	https://www.pref.iwate.jp/sangyoukoyou/ringyou/mokuzai/mokuzairiyo/1008134.html	30		-
04 宮城県	29	-	みやぎ材利用のススメ Vol.011 ~ Vol.16	宮城県	https://www.pref.miyagi.jp/soshiki/ringyo-sk/miyagizai-riyonosusume.html		50	-
		*16	宮城県 CLT 等普及推進協議会 県内事例	宮城県 CLT 等普及推進協議会	http://miyagi-clt.com/%e7%9c%8c%e5%86%85%e4%ba%8b%e4%be%8b/	24		-

都道府県	抽出事例件数	リストページ記号	名称	掲載箇所	URL 等	掲載件数		事業費の記載
						設計施工の記載あり	設計施工の記載なし	
05 秋田県	53	*17	森と木の国あきた木造施設事例集(平成30年度～)	秋田県	https://www.pref.akita.lg.jp/pages/archive/7767	11		○
		*18	森と木の国あきた木造施設事例集(平成14年度～平成29年度)	秋田県		34		○
		*19	ウッドファーストあきた木造・木質化建築賞	秋田県	https://www.pref.akita.lg.jp/pages/archive/59514	5		—
06 山形県	38	*20	山形県内 木造公共建築物事例集2～県産木材を活用した木造建築のすすめ～(平成29年3月)	山形県	https://www.pref.yamagata.jp/180025/kurashi/sumai/eizen/mokuzai/jireihome/jirei.html	15		○
		*21	山形県内 木造公共建築物事例集～県産木材を活用した木造建築のすすめ～(平成24年3月)	山形県		15		○
		*22	山形県の木造建築事例紹介パンフレット Yamagata Wood Architectures	山形県	https://www.pref.yamagata.jp/140023/sangyo/nourinsuisangyou/ringyo/kensammokuzai/zirei.html	15		—
07 福島県	28	*23	福島県内の公共建築物における木材利用事例集	福島県	https://www.pref.fukushima.lg.jp/uploaded/attachment/233563.pdf		17	○
		*24	CLTの概要と県内のCLT建築事例	福島県	https://www.pref.fukushima.lg.jp/uploaded/attachment/317364.pdf		2	—
08 茨城県	13	—	令和2、3年度 いばらき木づかいチャレンジ事業事例集	茨城県	https://www.pref.ibaraki.jp/nourinsuisan/rinsei/morizukuri/moridukuri/kidukai-undo/documents/r2-3kidukaijireisyu.pdf	5		○
		*25	令和元年度 いばらき木づかいチャレンジ事業事例集	茨城県	https://www.pref.ibaraki.jp/nourinsuisan/rinsei/morizukuri/moridukuri/kidukai-undo/documents/r1jireishu.pdf	5		○
		*26	平成30年度 いばらき木づかいチャレンジ事業事例集	茨城県	https://www.pref.ibaraki.jp/nourinsuisan/rinsei/morizukuri/moridukuri/kidukai-undo/documents/0zireisyu.pdf	5		○

都道府県	抽出事例件数	リストページ記号	名称	掲載箇所	URL 等	掲載件数		事業費の記載
						設計施工の記載あり	設計施工の記載なし	
09 栃木県	13	-	木を使う～公共施設の事例～	栃木県木材業協同組合連合会	http://tochiginoki.com/publics/index/34/		2	-
		-	公共施設等における木材利用の令和元（2019）年度の実績	栃木県	https://www.pref.tochigi.lg.jp/d07/work/ringyou/kensanzai/documents/reiwagannen-zisseki.pdf		3	-
		-	公共施設等における木材利用の令和2（2020）年度の実績	栃木県	https://www.pref.tochigi.lg.jp/d07/work/ringyou/kensanzai/documents/20210712092135.pdf		4	-
		-	とちぎ木材利用促進方針	栃木県	https://www.pref.tochigi.lg.jp/d07/work/ringyou/kensanzai/documents/281003housinnkaiteigo.pdf		12	-
		*27	とちぎの非住宅 木造・木質化事例集	栃木県	冊子（2022年12月発行）	11		-
		*28	中大規模建築物の普及マニュアルⅡ～事例・防耐火・新たな技術～	栃木県	https://www.pref.tochigi.lg.jp/d57/documents/mokuzou1.pdf		8	-
10 群馬県	1							
11 埼玉県	16	*29	公共施設木造・木質化建築事例（リスト）	埼玉県	https://www.pref.saitama.lg.jp/a0905/mokuzouka-list.html	10		-
12 千葉県	5							
13 東京都	30	*30	令和3年度 ウッドシティ TOKYO モデル建築賞	東京都	https://www.sangyo-rodo.metro.tokyo.lg.jp/nourin/news/2022/0511_16024.html	9		-
		*31	令和元年度 ウッドシティ TOKYO モデル建築賞	東京都	https://www.sangyo-rodo.metro.tokyo.lg.jp/nourin/news/2020/0302_13119.html	9		-
14 神奈川県	17	*32	木造公共施設整備事業の事例（平成19年度～令和2年度）	神奈川県	https://www.pref.kanagawa.jp/docs/xp8/shinrinsaisei/mokuzoukoukyoujirei.html	11		-
15 新潟県	26	*33	新潟県木造・内装木質化施設事例集	新潟県	https://www.pref.niigata.lg.jp/uploaded/life/315981_533297_misc.pdf	23		-

都道府県	抽出事例件数	リストページ記号	名称	掲載箇所	URL 等	掲載件数		事業費の記載
						設計施工の記載あり	設計施工の記載なし	
16 富山県	9	*34	とやま県産材建築物コンクール受賞作品集 令和3年度	富山県	https://www.pref.toyama.jp/documents/20939/r3concour_sakuhin.pdf	2		-
		*35	とやま県産材建築物コンクール受賞作品集 令和2年度	富山県	https://www.pref.toyama.jp/documents/20939/r2kentikubutsu_compressed.pdf	4		-
		*36	とやま県産材建築物コンクール受賞作品集令和元年度	富山県	https://www.pref.toyama.jp/documents/20939/r1kenchikubutsu.pdf	3		-
17 石川県	12	-	木材（県産材）の利用事例（公共建築物）	石川県	https://www.pref.ishikawa.lg.jp/shinrin/mokuzai/documents/r2_kensanzai_case_study.pdf		2	-
		*37	令和4年度いしかわの木づかい表彰	石川県	https://www.pref.ishikawa.lg.jp/shinrin/mokuzai/woodaward.html	2		-
		*38	令和3年度いしかわの木づかい表彰	石川県		3		
		*39	令和2年度いしかわの木づかい表彰	石川県		2		
		*40	令和元年度いしかわの木づかい表彰	石川県		2		
*41	県産材を活用した建築（非住宅）	石川県木材利用推進協議会（石川県森林組合連合会）	https://ishikawanoki.ishikawa-moriren.jp/building/	2		-		
18 福井県	0	-	木造公共施設事例紹介	福井県	https://www.pref.fukui.lg.jp/doc/kensanzai/syoukai.html		9	-
19 山梨県	5	-	県産材を活用した公共建築物の整備事例	山梨県	https://www.pref.yamanashi.jp/ringyo/mokuryu/documents/seibijirei-h28.pdf		12	-
20 長野県	17	-	長野県の木造公共施設 平成25年度	長野県	https://www.pref.nagano.lg.jp/mokuzai/sangyo/ringyo/kensanzai/seihin/documents/25mokuzoukouyou.pdf		5	-
		-	長野県の木造公共施設 平成21年度～平成23年度	長野県	https://www.pref.nagano.lg.jp/mokuzai/sangyo/ringyo/kensanzai/seihin/shisetsu.html		56	-
		*42	“信州の木”建築賞	長野県	https://www.pref.nagano.lg.jp/kenchiku/kenchikushou/index.html	8		-

都道府県	抽出事例件数	リストページ記号	名称	掲載箇所	URL 等	掲載件数		事業費の記載
						設計施工の記載あり	設計施工の記載なし	
21 岐阜県	18	*43	非住宅施設の木造化にかかる低コストマニュアル・事例集	岐阜県	https://www.pref.gifu.lg.jp/page/228031.html	15		○
		*44	大規模木造公共施設の建築にかかる低コストマニュアル・事例集		https://www.pref.gifu.lg.jp/page/8921.html	9		—
22 静岡県	56	*45	第4回ふじのくに木使い建築施設表彰	静岡県	https://www.pref.shizuoka.jp/kurashikankyo/kenchiku/kizukai/1043817.html	6		—
		*46	第3回ふじのくに木使い建築施設表彰	静岡県	https://www.pref.shizuoka.jp/kurashikankyo/kenchiku/kizukai/1026912.html	5		—
		*47	第2回ふじのくに木使い建築施設表彰	静岡県	https://www.pref.shizuoka.jp/kurashikankyo/kenchiku/kizukai/1026902.html	6		—
		*48	第1回ふじのくに木使い建築施設表彰	静岡県	https://www.pref.shizuoka.jp/kurashikankyo/kenchiku/kizukai/1026896.html	6		—
		*49	令和3年度の公共建築物等における県産材利用事例	静岡県	https://www.pref.shizuoka.jp/_res/projects/default_project/_page_/001/026/892/kensanzairiyoujirei2.pdf	6		—
		*50	令和2年度の公共建築物等における県産材利用事例	静岡県	https://www.pref.shizuoka.jp/_res/projects/default_project/_page_/001/026/892/jirei.pdf	8		—
		*51	令和元年度の公共建築物等における県産材利用事例	静岡県	https://www.pref.shizuoka.jp/_res/projects/default_project/_page_/001/026/892/r1_kensanzairiyoujireishu.pdf	3		—
		*52	平成30年度の公共建築物等における県産材利用事例	静岡県	https://www.pref.shizuoka.jp/_res/projects/default_project/_page_/001/026/892/h30_kensanzairiyoujireishu.pdf	9		—
		*53	各部局における平成29年度の県産材利用事例	静岡県	https://www.pref.shizuoka.jp/_res/projects/default_project/_page_/001/026/892/h29_kensanzairiyoujireishu.pdf	3		—
		*54	各部局における平成28年度の県産材利用事例	静岡県	https://www.pref.shizuoka.jp/_res/projects/default_project/_page_/001/026/892/h28_kensanzairiyoujireishu.pdf	2		—

都道府県	抽出事例件数	リストページ記号	名称	掲載箇所	URL 等	掲載件数		事業費の記載
						設計施工の記載あり	設計施工の記載なし	
22 静岡県	56	*55	各部局における平成 27 年度の県産材利用事例	静岡県	https://www.pref.shizuoka.jp/_res/projects/default_project/_page_/001/026/892/h27_kensannzairiyoujireishu.pdf	3		—
		*56	しずおかの木をつかう ～公共部門での県産材利用事例集～（平成 25 年 3 月）	静岡県	https://www.pref.shizuoka.jp/sangyou/sa-380/0225seminar.html	10		○
23 愛知県	18	*57	あいちの木材利用施設 事例集	愛知県	https://www.pref.aichi.jp/soshiki/rinmu/aichi-shisetsu.html	45		—
		—	あいち木づかい表彰	愛知県	https://www.pref.aichi.jp/press-release/kidukaihyousyou.html	4		—
24 三重県	10	*58	公共建築物等への県産材利用事例集平成 26 年度～令和 4 年度	三重県	https://www.pref.mie.lg.jp/SHINRIN/HP/mori/86861015175_00004.htm	64		—
25 滋賀県	3							
26 京都府	11	—	木材利用事例	京都府	https://www.pref.kyoto.jp/rinmu/1343005840773.html		5	—
27 大阪府	7							
28 兵庫県	10	*59	地域材利活用建築デザインコンテスト in 兵庫 2022	ひょうご木のすまい協議会	https://tiikizai-hyogo.jp/	2		—
		*60	地域材利活用建築デザインコンテスト in 兵庫 2021	ひょうご木のすまい協議会	https://tiikizai-hyogo.jp/2021contest-2/	2		—
		*61	地域材利活用建築デザインコンテスト in 兵庫 2020	ひょうご木のすまい協議会	https://tiikizai-hyogo.jp/2020contest/	1		—
29 奈良県	1	—	奈良県における木材を利用した公共建築物の事例紹介	奈良県	https://www.pref.nara.jp/item/136418.htm#itemid136418		39	—
30 和歌山県	10	*62	和歌山県公共木造建築物等事例集	和歌山県	https://www.pref.wakayama.lg.jp/prefg/081200/mokuzai/mokuzai_d/fil/mokuzourei_tate.pdf	8		—
		—	紀州材ベストユーザー賞	和歌山県	https://www.pref.wakayama.lg.jp/prefg/070600/best_user/d00208777.html			—

都道府県	抽出事例件数	リストページ記号	名称	掲載箇所	URL 等	掲載件数		事業費の記載
						設計施工の記載あり	設計施工の記載なし	
31 鳥取県	15	*63	鳥取県内の木造建築物の紹介	鳥取県	https://www.pref.tottori.lg.jp/155289.htm	13		—
32 島根県	19	*64	事例集「しまねウッドスタイルⅢ」(平成 25 年度)	島根県	https://www.pref.shimane.lg.jp/industry/norin/ringyo/mokuzai/kenchiku-jirei.data/woodstyle2014.pdf	4		—
		*65	事例集「しまねウッドスタイルⅡ」(平成 24 年度)	島根県	https://www.pref.shimane.lg.jp/industry/norin/ringyo/mokuzai/kenchiku-jirei.data/shimaneewood2.pdf	5		
		*66	事例集「しまねウッドスタイル」(平成 23 年度)	島根県	https://www.pref.shimane.lg.jp/industry/norin/ringyo/mokuzai/kenchiku-jirei.data/shimaneewoodstyle.pdf	6		
		*67	島根県産木材を使用した建築物	島根県	https://www.pref.shimane.lg.jp/industry/norin/ringyo/mokuzai/kenchiku-jirei.html		20	—
33 岡山県	15	—	岡山県産材利用事例集	岡山県	https://www.pref.okayama.jp/page/527603.html		16	—
		*68	岡山県 CLT 建築事例集	岡山県	https://www.pref.okayama.jp/page/600684.html	12		○
34 広島県	5	—	木造建築 広島	広島県	https://www.mokuren.org/wp-content/uploads/2022/04/2f159047f72586921462a49c40efdce9.pdf	9		—
		—	木造建築 広島 2021	広島県	https://www.mokuren.org/wp-content/uploads/2022/04/fe321ffc72951d796a9af2f0849c00c.pdf	9		—
35 山口県	2							
36 徳島県	17	*69	徳島県木造公共建築事例集	徳島県	http://tokumoku-center.com/wp/wp-content/uploads/2014/02/jirei.pdf	15		○
		—	徳島の建築家が考える木造建築 —非住宅編—	徳島県木材協同組合連合会	https://kizukai.tokushima.jp/wp-content/uploads/2021/05/d2c8c64649e6f5b7c9ecb5314ff50e04.pdf	7		—
37 香川県	1							

都道府県	抽出事例件数	リストページ記号	名称	掲載箇所	URL 等	掲載件数		事業費の記載
						設計施工の記載あり	設計施工の記載なし	
38 愛媛県	26	*70	木造公共施設紹介 その2	愛媛県	https://www.pref.ehime.jp/h35700/1461/3_rinsan/wftop.html	11		○
		*71	木造公共施設紹介 その1	愛媛県	https://www.pref.ehime.jp/h35700/1461/3_rinsan/pwtop.html	8		○
39 高知県	42	*72	CLT 建築ディテール集 1～4	高知県 CLT 建築推進協議会	http://www.clt-kenchiku.org/wfile/?q=grp01	29		—
		*73	第 20 回高知木の文化賞（令和 4 年度）	高知県	https://www.pref.kochi.lg.jp/soshiki/030101/kinobunkasyou.html	1		—
		*74	第 19 回高知木の文化賞（令和 3 年度）			3		—
		*75	第 18 回高知木の文化賞（令和 2 年度）			3		—
		*76	第 17 回高知木の文化賞（令和元年度）			3		—
		*77	第 16 回高知木の文化賞（平成 30 年度）			1		—
		*78	第 15 回高知木の文化賞（平成 29 年度）			2		—
		*79	第 14 回高知木の文化賞（平成 28 年度）			2		—
		*80	第 13 回高知木の文化賞（平成 27 年度）			1		—
		*81	第 12 回高知木の文化賞（平成 26 年度）			1		—
		*82	第 11 回高知木の文化賞（平成 25 年度）			1		—
		*83	第 10 回高知木の文化賞（平成 24 年度）			2		—
		—	木造施設の事例紹介			高知県	https://www.pref.kochi.lg.jp/soshiki/030501/housin-keikaku.html	

都道府県	抽出事例件数	リストページ記号	名称	掲載箇所	URL 等	掲載件数		事業費の記載
						設計施工の記載あり	設計施工の記載なし	
40 福岡県	40	—	第9回福岡県木造・木質化建築賞（令和4年度）	福岡県	https://www.pref.fukuoka.lg.jp/uploaded/attachment/183516.pdf	6		—
		*84	第8回福岡県木造・木質化建築賞（令和3年度）	福岡県	https://www.pref.fukuoka.lg.jp/uploaded/attachment/157454.pdf	5		—
		*85	第7回福岡県木造・木質化建築賞（令和2年度）	福岡県	https://www.pref.fukuoka.lg.jp/uploaded/life/623135_61172376_misc.pdf	5		—
		*86	第6回福岡県木造・木質化建築賞（令和元年度）	福岡県	https://www.pref.fukuoka.lg.jp/uploaded/life/623135_61172375_misc.pdf	3		—
		*87	第5回福岡県木造・木質化建築賞（平成30年度）	福岡県	https://www.pref.fukuoka.lg.jp/uploaded/life/623135_61172374_misc.pdf	5		—
		*88	第4回福岡県木造・木質化建築賞（平成29年度）	福岡県	https://www.pref.fukuoka.lg.jp/uploaded/life/623135_61172373_misc.pdf	6		—
		*89	第3回福岡県木造・木質化建築賞（平成28年度）	福岡県	https://www.pref.fukuoka.lg.jp/uploaded/life/623135_61172372_misc.pdf	8		—
		*90	第2回福岡県木造・木質化建築賞（平成27年度）	福岡県	https://www.pref.fukuoka.lg.jp/uploaded/life/623135_61172371_misc.pdf	5		—
		*91	第1回福岡県木造・木質化建築賞（平成26年度）	福岡県	https://www.pref.fukuoka.lg.jp/uploaded/life/623135_61172370_misc.pdf	3		—
41 佐賀県	1							
42 長崎県	8	—	長崎県内の木造・木質化公共施設（平成25年度～平成29年度）	長崎県	https://www.pref.nagasaki.jp/bunrui/shigoto-sangyo/shinringyo/mokuzairiyou/koukyou/		13	—
		*92	ながさ木でつくる木造建築物のすすめ	長崎県	冊子（2023年2月発行）	8		—

都道府県	抽出事例件数	リストページ記号	名称	掲載箇所	URL 等	掲載件数		事業費の記載
						設計施工の記載あり	設計施工の記載なし	
43 熊本県	50	*93	第27回（令和3年度）熊本県木材利用優良施設コンクール	熊本県	https://www.pref.kumamoto.jp/uploaded/life/129482_248235_misc.pdf	6		—
		*94	第26回（令和2年度）熊本県木材利用大型施設コンクール	熊本県	https://www.pref.kumamoto.jp/uploaded/attachment/136722.pdf	6		—
		*95	第25回（令和元年度）熊本県木材利用大型施設コンクール	熊本県	https://www.pref.kumamoto.jp/soshiki/92/115.html	7		—
		*96	第24回（平成30年度）熊本県木材利用大型施設コンクール	熊本県	https://www.pref.kumamoto.jp/uploaded/attachment/1342.pdf	7		—
		*97	第23回（平成29年度）熊本県木材利用大型施設コンクール	熊本県	https://www.pref.kumamoto.jp/uploaded/attachment/1335.pdf	4		—
		*98	くまもと県産木材による木造建築物の普及の手引き	熊本県	https://www.pref.kumamoto.jp/uploaded/attachment/1338.pdf	17		○
44 大分県	2		非公表		冊子			
45 宮崎県	5	—	木造建築（非住宅）事例	宮崎県木材協同組合連合会	https://miyazaki-mokuzai.or.jp/example2/		4	—
46 鹿児島県	37	*99	かごしま木造公共施設事例集	鹿児島県	http://www.pref.kagoshima.jp/ad10/sangyo-rodo/rinsui/ringyo/mokuzai/mokuzaishiyoujirei/kagshima-mokuzoukoukyoushisetu-jireisyu.html	31		○
		—	「木を使った快適空間」（木造公共施設等事例集）	鹿児島県	http://www.pref.kagoshima.jp/ad06/sangyo-rodo/rinsui/ringyo/jirei/kaitekih18-3.html		53	○
47 沖縄県	1							

〔区分 F 都道府県木材組合連合会〕

（一社）全国木材組合連合会の「都道府県木連会員名簿」(<https://www.zenmoku.jp/about/meibo/todoufukun.html>) を元に作成した。

（一社）全国木材組合連合会自体も 1 件としてデータに含めた。

〔区分 G JAS 製材工場〕

●北海道以外

（一社）全国木材検査・研究協会の「製材等 JAS 認証工場名簿」(延べ 597 件) (<http://www.jlira.jp/data/factory.html>) をもとに、以下の①～③のいずれかに適合する工場を抽出した。

- ① 機械等級区分構造用製材の認証を取得している工場。
- ② 工場名簿の「主な JAS 製材品の紹介」の「用途」欄に「梁」の記載がある工場。
- ③ 工場名簿の「主な JAS 製材品の紹介」の「主な寸法 (mm)」欄にせい 240mm 以上の材の記載がある工場。
ただし、造作用製材、下地用製材、各種の枠組壁工法用製材は除く。

なお、各都道府県のデータリストの「備考」欄に、①に適合するものは「機」、②に適合するものは「梁」、③に適合するものは「大」の文字を記載した。

●北海道

（一社）全北海道林産物検査会「JAS 認証事業者及び工場」(延べ 198 件) (<http://hokurinken.jp/R4/ninshoukoujyou202211.pdf>) のうち、機械等級区分構造用製材の認証を取得している 1 件を抽出した。「北海道以外」の①と同様、リストの「備考」欄に「機」の文字を記載した。

〔区分 H 大断面集成材工場〕

（一社）全国木材組合連合会の「JAS 認証工場名簿 令和 4 年版 (2022 年)」に記載された集成材工場のうち、「構造用 (大断面)」または「低ホルムアルデヒド構造用 (大断面)」の欄に○印が記載されている工場を抽出した。

〔区分 I 構造用単板積層材 (LVL) 工場〕

（一社）全国木材組合連合会の「JAS 認証工場名簿 令和 4 年版 (2022 年)」に記載された単板積層材工場のうち、「構造用単板積層材」または「低ホルムアルデヒド構造用単板積層材」の欄に○印が記載されている工場を抽出した。

〔区分 J 直交積層板 (CLT) 工場〕

（一社）全国木材組合連合会の「JAS 認証工場名簿 令和 4 年版 (2022 年)」に記載された直交積層板工場 9 件を全件抽出した。

〔区分 K プレカット工場〕

日刊木材新聞社「全国プレカット名鑑 2018」(市販本 15,000 円) に掲載されたプレカット工場のうち、「中大規模木造対応」欄または「大断面加工」欄に○印が記載されている工場を抽出した。

さらに、（一社）中大規模木造プレカット技術協会の「>会員検索>プレカット工場」(<https://www.precut.jp/about/groups/precut>) に掲載されているプレカット工場を加えた。

各都道府県のデータリストの「備考」欄に、以上のいずれに該当する工場かを示すため、「中大規模」、「大断面」または「PWA」の文字を記載した。

〔区分 L 製品市場〕

〔区分 N 原木市場〕

（一社）全日本木材市場連盟の「木材市場会員」（<https://www.zennichiren.com/member/>）等を参考にして、WEB 調査により作成した。

〔区分 M 都道府県森林組合連合会〕

全国森林組合連合会の「都道府県森林組合連合会一覧」（http://www.zenmori.org/kumiai/5_list_detail.shtml）を元に作成した。

全国森林組合連合会自体も 1 件としてデータに含めた。なお、東京都と大阪府は連合会組織がなく、単組の東京都森林組合と大阪府森林組合をここに含めた。

(3) マッピング（地図作成）

〔使用アプリケーション〕

地理空間情報データの閲覧、編集、分析機能を有するオープンソースの GIS ソフトウェアである、「QGIS」を用いて地図を作成した。

なお、国土交通省は、同省の国土数値情報が活用できるソフトウェアとして「QGIS」を紹介しており。また「QGIS 操作マニュアル」（2020 年 11 月）（https://nlftp.mlit.go.jp/ksj/other/QGIS_manual.pdf）を公開している。

〔使用した地図データ〕

■国土交通省「国土数値情報」（<https://nlftp.mlit.go.jp/ksj/index.html>）

- ・行政区域 第 3.1 版（令和 4 年 1 月）
- ・湖沼 第 2.2 版（平成 17 年 9 月）
- ・森林地域 第 3.2 版（平成 27 年度のデータを使用）

■：国有林

■：地域森林計画対象民有林

■国土交通省国土地理院「地理院地図」（<https://maps.gsi.go.jp/help/index.html>）

- ・陰影起伏図（背景として使用）

〔都道府県コード〕

JIS X 0401-1973（都道府県コード）による 2 桁の数字。P.26 の表参照。

〔ラベル〕

地図上にプロットした対象組織データには、識別のためのラベルを付けた。ラベルの文字は以下の内容を意味する。

● 1 文字目、2 文字目

最初の 2 文字で対象の位置する都道府県を表した。2 文字のアルファベットで都道府県を特定するため、厚生労働省が定める記号（P.26 の表参照）を用いた。ただし、ラベルを見やすくするため、2 文字目を小文字に変更して用いている（例 北海道：HK → hk）。

● 3 文字目

対象の種別を示す区分記号 A ~ N を表す。

● 4 文字目、5 文字目

同一都道府県、同一区分内での通し番号とした。

都道府県コード（JIS X 0401）及び記号

都道府県コード	都道府県名	記号*	都道府県コード	都道府県名	記号*	都道府県コード	都道府県名	記号*
01	北海道	HK	17	石川県	IS	33	岡山県	OY
02	青森県	AO	18	福井県	FI	34	広島県	HS
03	岩手県	IT	19	山梨県	YN	35	山口県	YA
04	宮城県	MG	20	長野県	NA	36	徳島県	TK
05	秋田県	AK	21	岐阜県	GI	37	香川県	KA
06	山形県	YG	22	静岡県	SZ	38	愛媛県	EH
07	福島県	FS	23	愛知県	AI	39	高知県	KO
08	茨城県	IB	24	三重県	ME	40	福岡県	FO
09	栃木県	TC	25	滋賀県	SI	41	佐賀県	SG
10	群馬県	GU	26	京都府	KY	42	長崎県	NS
11	埼玉県	ST	27	大阪府	OS	43	熊本県	KU
12	千葉県	CB	28	兵庫県	HG	44	大分県	OI
13	東京都	TY	29	奈良県	NR	45	宮崎県	MZ
14	神奈川県	KN	30	和歌山県	WA	46	鹿児島県	KG
15	新潟県	NI	31	鳥取県	TT	47	沖縄県	OK
16	富山県	TM	32	島根県	SM			

*：平成 20 年厚生労働省告示第 249 号「狂犬病予防法施行規則第 5 条第 1 項第二号ハ及び第 12 条第 3 項第二号ハの規定に基づき、厚生労働大臣が定める都道府県名を特定できる文字、数字等」

2.2 47 都道府県別の中大規模木造建築関連データ

データ編

01 北海道 HK

建築設計・施工

- ・大手設計事務所の支店、大手ゼネコンの支店が多い。
- ・人口あたりの建築士数は中位。札幌市に集中している。
- ・公共建築物の木造率は中位。人口あたりの一号～三号建築物着工数はやや多い。

設計事務所 登録数	建設業 許可者数	建築士数			公共建築物の木造率	
		一級建築士	二級・木造建築士	構造設計一級建築士	全体	低層(3階建て以下)
4,276	19,467	12,463	38,661	238	16.0%	30.7%

製造・加工等

- ・構造用製材のJAS 認証工場が多い。また、中大規模木造の加工できるプレカット工場も多い。
- ・構造用LVLの工場はない。また、CLTの工場がある。
- ・道内外木材流通として地域材競争力強化推進（北海道東北知事会）。

総数	製材工場					合板他 JAS 認証工場					プレカット工場			製品市場	
	JAS 認証工場					構造用 合板	集成材			LVL	CLT	総数 住宅含む	中大規模 木造対応		大断面 加工 対応
	総数	構造用	機械等級	梁材取扱	120角柱		大断面	中断面	小断面						
161	113	98	1	-	-	2	2	5	6	0	1	28	7	2	1

森林資源・供給等

- ・素材生産量は3,163千m³で全国1位。カラマツ1,321千m³、トドマツ・エゾマツ1,195千m³、広葉樹548千m³、スギ63m³（令和3年）。広葉樹の生産量も全国第1位。
- ・素材生産量は全国1位だが、他の用途が多く構造材となる割合が高いわけではない。
- ・原木市場は1つのみ（旭川、広葉樹）。

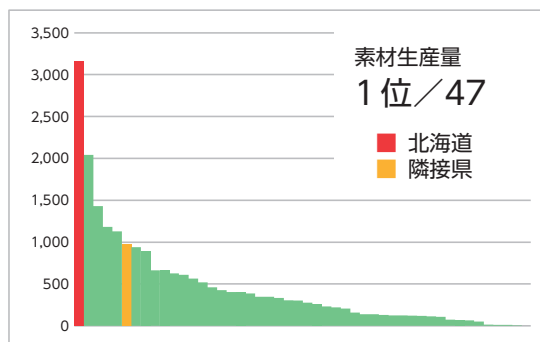
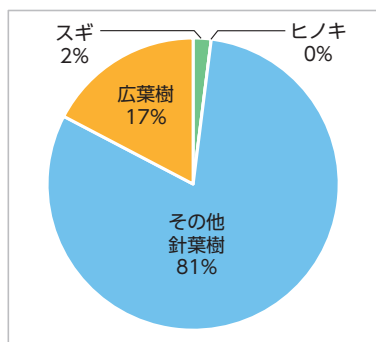

森林面積 総数	森林蓄積			主要樹種	素材生産量 国産材					素材需要量		森林組合	原木市場
	計	人工林	天然林		計	針葉樹	広葉樹	製材用 針葉樹	製材用 広葉樹	他県材	輸入材		
5,538 千ha	817.7 百万m ³	273.6 百万m ³	544.0 百万m ³	カラマツ、トドマツ、 エゾマツ、広葉樹	3,136 千m ³	2,615 千m ³	548 千m ³	1,566 千m ³	64 千m ³	1 千m ³	44 千m ³	12	1

中大規模木造建築の推進のための取り組み

- ・庁内発注部局からなる木材利用推進委員会を設置し、公共建築物の木造化・木質化の推進等について情報共有。
- ・北海道内の市町村等が道産木材を活用し、地域にふさわしい公共建築物等の整備を進められるよう「木造公共建築物の企画・設計支援事業」実施。市町村、施設関係者、建築関係者、木材関係者を対象とした相談窓口を開設、企画・基本設計段階における技術支援のため専門家の現地派遣等の技術支援の実施、講習会、情報交換会等の実施。委託（一社）北海道建築技術協会に委託。
- ・木造建築を進めるためのガイドブック「道産木材2020」を作成（監修：北海道木材産業協同組合連合会、店舗・事務所等における地域材利用検討委員会）。「地域材利用支援ツール」、道産材の利用による「経済波及効果試算ツール」も紹介。
- ・「地域材を活用した木造公共建築物に係る企画・設計支援委託業務成果報告書」で木造化推進に係わる課題提起。
- ・道産建築材の利用拡大を目指して様々な角度から「道産建築材供給力強化対策事業」を展開。
- ・カラマツ・トドマツの道産CLT利用拡大を推進。目標：道産CLTの生産量、平成38年度50千㎡、原料となるラミナの供給量86千㎡。
- ・カラマツ構造用製材コアドライの生産、道産カラマツ高強度集成材の製造手法の検証等。
- ・認証材を用いた外装板材のサプライチェーンの検証。
- ・産学官での勉強会等連携しての取り組み。

会		相談窓口等				情報まとめ		講習会等			個別補助金		木捉法関係他		木材協定等
道庁内	ネットワーク	導入支援	設計支援	アドバイザー制度等	木材コーディネーター等	事例集	建築技術	設計技術	事例見学	講演会等	木材費	設計費	条例	方針・指針	
●	●	●	●	●	—	●	●	●	—	—	—	—	—	●	—

関連URL

北海道林業統計	https://www.pref.hokkaido.lg.jp/sr/sum/kcs/rin-toukei/01rtk.html
北海道地域材利用推進方針 平成30年改正	https://www.pref.hokkaido.lg.jp/sr/rrm/02_riyousuisin/suisinhoukaisei.html
道産木材ー木造建築ガイドブック ～2021	https://woodplaza.or.jp/knowledge/books/
木造公共建築物に関する相談窓口	https://hobeia.or.jp/news/2020wooden-p-b-consulcounter/
(一社)北海道建築技術協会	http://hobeia.or.jp/
道産建築材供給力強化対策事業	https://www.pref.hokkaido.lg.jp/sr/rrm/04_mokusan/jisshoukekka.html
道産CLT利用拡大に向けた推進方針	https://www.pref.hokkaido.lg.jp/sr/rrm/02_riyousuisin/clt_indexi.html
北海道の森林認証制度	https://www.pref.hokkaido.lg.jp/sr/srk/81184.html
HOKKAIDO WOOD BUILDING 登録制度	https://www.pref.hokkaido.lg.jp/sr/rrm/02_riyousuisin/hwb-tourokuzokyou.html

団体リスト

No.	種別	名称	所在地	電話番号	URL	備考
HKA1	建築士会	(一社)北海道建築士会	北海道札幌市中央区大通西5-11 大五ビル6F	011-251-6076	https://h-ab.com/	
HkB1	建築士事務所協会	(一社)北海道建築士事務所協会	北海道札幌市北区北6条西6丁目2番地 設計会館9階	011-788-7650	http://www.do-kjk.or.jp/	
HkF1	木材組合連合会	北海道木材産業協同組合連合会	北海道札幌市中央区北4条西5丁目1番地 林業会館3F	011-251-0683	http://www.woodplaza.or.jp/	
HkM1	森林組合連合会	北海道森林組合連合会	北海道札幌市中央区北2条西19丁目1番地9	011-621-4293	https://www.doshinren.or.jp/	

- A ● 建築士会
- B ● 建築士事務所協会
- C ▲ 建築設計事務所（意匠）
- D ▲ 建築設計事務所（構造）
- E ■ 施工会社

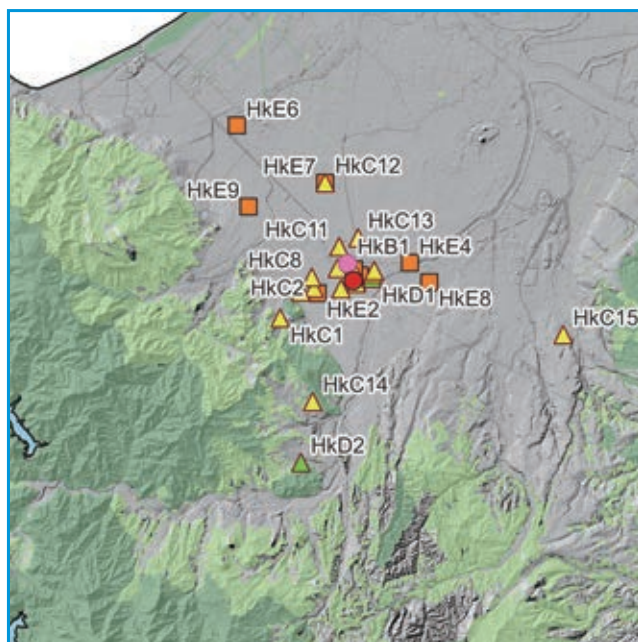
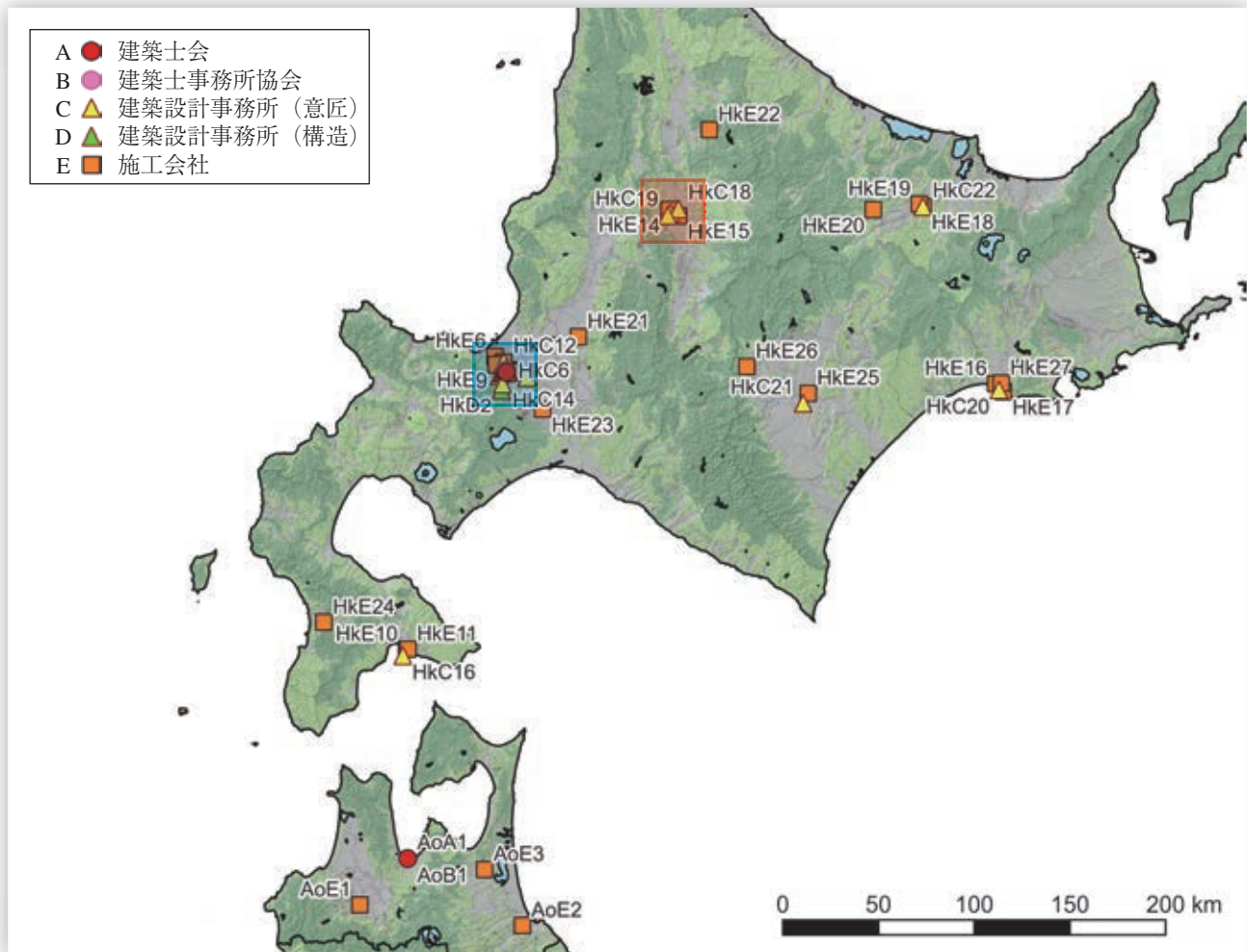

札幌市周辺

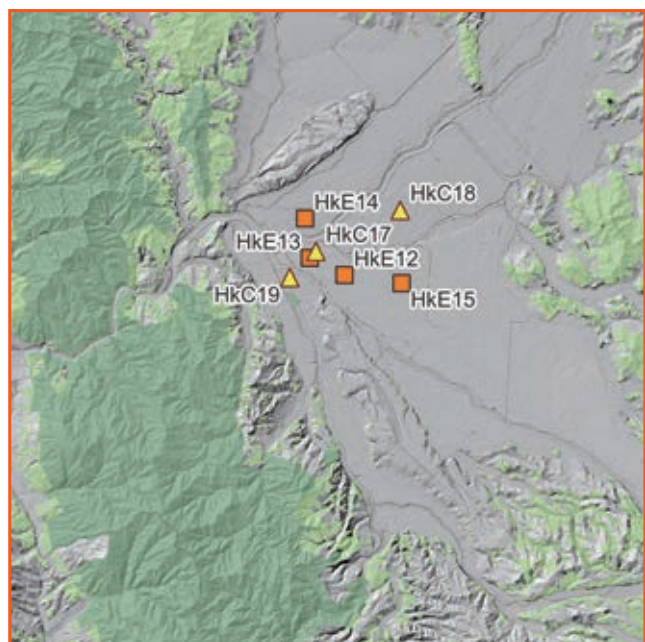

旭川市周辺



No.	種別	名称	所在地	URL	備考
HkA1	建築士会	(一社)北海道建築士会	北海道札幌市中央区	https://h-ab.com/	
HkB1	建築士事務所協会	(一社)北海道建築士事務所協会	北海道札幌市北区	http://www.do-kjk.or.jp/	

No.	種別	名称	所在地	URL	建物名
HkC1	設計事務所	(有)伊達計画書	北海道札幌市中央区	https://date-keikaku.jp/	・箱館醸蔵有限公司(北海道七飯町) ^{*13}
HkC2	設計事務所	(株)画工房	北海道札幌市中央区	https://kakukobo.co.jp/	・佐野建設(株)社屋(岩手県奥州市) ^{*15}
HkC3	設計事務所	(株)エスエーデザインオフィス一級建築士事務所	北海道札幌市中央区	https://sa-design.jp/index.html	・下川町まちおこしセンター「コモレビ」(北海道下川町) ^{*11}
HkC4	設計事務所	(株)創建社	北海道札幌市中央区	http://www.so-kensya.co.jp/	・訓子府消防庁舎(北海道訓子府町) ^{*13} ・南幌町町民プール(北海道南幌町) ^{*8}
HkC5	設計事務所	北電総合設計(株)	北海道札幌市中央区	http://www.hokuss.co.jp/	・旭岳ビジターセンター(北海道東川町) ^{*12}
HkC6	設計事務所	(株)アトリエバンク	北海道札幌市中央区	http://www.atelier-bnk.co.jp/	・鷹栖地区住民センター「ふらっと」(北海道鷹栖町) ^{*12} ・厚沢部町認定こども園(北海道厚沢部町) ^{*12}
HkC7	設計事務所	(株)久米設計 札幌支社	北海道札幌市中央区	https://www.kumesekei.co.jp/	・訓子府町幼保連携型認定こども園「わくわく園」(北海道訓子府町) ^{*1,*7}
HkC8	設計事務所	(株)遠藤建築アトリエ	北海道札幌市中央区	https://www.endo-aa.net/	・イトイグループホールディングス新社屋(北海道士別市) ^{*1,*11,*13} ・Hokkaido CLT Pavilion(北海道旭川市) ^{*4,*12,*13} ・北海道立北の森づくり専門学院(北海道旭川市) ^{*11,*13} ・EAA OFFICE(北海道札幌市) ^{*13} ・北海道庁玄関ホール木質化工事(北海道札幌市) ^{*13}
HkC9	設計事務所	(株)岩見田・設計	北海道札幌市中央区	https://iwamida-sekkei.com/	・北海道森林組合連合会(北海道札幌市) ^{*13}
HkC10	設計事務所	(株)竹中工務店 北海道支店	北海道札幌市中央区	https://www.takenaka.co.jp/	・林業会館(北海道札幌市) ^{*13} ・KINOTOYA FARM(北海道札幌市) ^{*13} ・楽 水山(北海道倶知安町) ^{*13} ・mother's+(北海道白老町) ^{*4,*13} ・竹中工務店 北海道支店(北海道札幌市) ^{*13} ・竹中工務店 北海道地区FMセンター(北海道札幌市) ^{*13}
HkC11	設計事務所	北海道大学工学研究院デザイン学研究室	北海道札幌市北区	https://5ko201604.wixsite.com/5-historyanddesign	・北海道大学医学部百年記念館(北海道札幌市) ^{*12}
HkC12	設計事務所	(株)三五工務店	北海道札幌市北区	https://www.kk35.jp/	・W&B YAMAHANA 01(北海道札幌市) ^{*13}
HkC13	設計事務所	(株)総合プランニングセンター	北海道札幌市東区	https://w3.alpha-web.ne.jp/~gpc/	・ローソン札幌新発寒1条店(北海道札幌市) ^{*13}
HkC14	設計事務所	(株)照井康穂建築設計事務所	北海道札幌市南区	https://www.teru-arch.com/	・浦河フレンド森のようちえん(北海道浦河町) ^{*13}
HkC15	設計事務所	(株)ドーコン	北海道札幌市厚別区	https://www.docon.jp/	・鶴居村子どもセンター「こすもす」(北海道鶴居村) ^{*11} ・新十津川町役場庁舎(北海道新十津川町) ^{*13}
HkC16	設計事務所	(株)佐藤公郎建築設計事務所	北海道函館市	https://www.s-kimio.jp/	・ローソン函館梁川公園通店(北海道函館市) ^{*13}
HkC17	設計事務所	(株)柴滝建築設計事務所	北海道旭川市	http://shibataki.jp/	・美深町立仁宇布小中学校(北海道美深町) ^{*13}
HkC18	設計事務所	(株)IA 研究所	北海道旭川市	http://www.ia-kenkyujo.co.jp/	・占冠保育所(北海道占冠町) ^{*13}

No.	種別	名称	所在地	URL	建物名
HkC19	設計事務所	(株)三建設事務所	北海道旭川市	http://sanken-design.com/	・アミキットベース ショールーム棟、テナントオフィス棟(北海道北見市) ^{*13}
HkC20	設計事務所	(株)武田建築設計事務所	北海道釧路市	https://www.takeda-a.com/index.html	・認定こども園 日本赤十字社 釧路さかえ保育園(北海道釧路市) ^{*13}
HkC21	設計事務所	藤平建築設計事務所(有)	北海道帯広市	-	・西十勝森林組合 事務所・研修室(北海道新得町) ^{*13}
HkC22	設計事務所	船橋西川建設(株)	北海道北見市	https://funahashi.ne.jp/	・株式会社F・K社屋(北海道北見市) ^{*13}
HkD1	構造設計事務所	山脇克彦建築構造設計	北海道札幌市中央区	https://www.yamam-e-design.jp/	・当麻町役場庁舎(北海道当麻町) ^{*1} ・厚浜木材加工場(北海道厚岸町) ^{*11,*13} ・鷹栖地区住民センター「ふらっと」(北海道鷹栖町) ^{*12}
HkD2	構造設計事務所	J建築システム(株)	北海道札幌市南区	http://j-kenchiku.co.jp/index.html	・HOKUSHU THE HOUSE SHOP MORIOKA(岩手県盛岡市) ^{*1}
HkE1	施工会社	(株)竹中工務店 北海道支店	北海道札幌市中央区	https://www.takenaka.co.jp/	・林業会館(北海道札幌市) ^{*13} ・KINOTOYA FARM(北海道札幌市) ^{*13} ・楽 水山(北海道倶知安町) ^{*13} ・mother's+(北海道白老町) ^{*4,*13} ・竹中工務店 北海道支店(北海道札幌市) ^{*13} ・竹中工務店 北海道地区FMセンター(北海道札幌市) ^{*13}
HkE2	施工会社	山崎建設工業(株)	北海道札幌市中央区	https://www.yamazaki-kk.jp/	・北海道庁玄関ホール木質化工事(北海道札幌市) ^{*13}
HkE3	施工会社	清水建設(株) 北海道支店	北海道札幌市中央区	https://www.shimz.co.jp/	・ザ・ロイヤルパークキャンパス札幌大通公園(北海道札幌市) ^{*2,*13}
HkE4	施工会社	岩田地崎建設(株)	北海道札幌市中央区	https://www.iwatachizaki.jp/	・南幌町町民プール(北海道南幌町) ^{*8} ・浦河フレンド森のようちえん(北海道浦河町) ^{*13}
HkE5	施工会社	伊藤組土建(株)	北海道札幌市中央区	https://www.itogumi.co.jp/	・旭岳ビジターセンター(北海道東川町) ^{*12}
HkE6	施工会社	(有)双建工業	北海道札幌市北区	https://soukenn.co.jp/	・コープさっぽろそうえん店2F 無印良品(北海道札幌市) ^{*13}
HkE7	施工会社	(株)三五工務店	北海道札幌市北区	https://www.kk35.jp/	・W&B YAMAHANA 01(北海道札幌市) ^{*13}
HkE8	施工会社	武ダ技建創(株)	北海道札幌市白石区	https://www.takeda-gikensou.co.jp/	・北海道大学医学部百年記念館(北海道札幌市) ^{*12}
HkE9	施工会社	(株)太平ホーム北海道	北海道札幌市西区	http://www.taihei-home.jp/	・ローソン札幌新発寒1条店(北海道札幌市) ^{*13}
HkE10	施工会社	(株)曲小 小倉工務店	北海道函館市	http://www.ogurakoumuten.com/	・ローソン函館梁川公園通店(北海道函館市) ^{*13}
HkE11	施工会社	齊藤建設(株)	北海道函館市	https://saito-co.com/	・しりうち地域産業担い手センター(北海道知内町) ^{*1}
HkE12	施工会社	(株)高組	北海道旭川市	https://takagumi.co.jp/	・北海道立北の森づくり専門学院(北海道旭川市) ^{*11,*13} ・鷹栖地区住民センター「ふらっと」(北海道鷹栖町) ^{*12}
HkE13	施工会社	(株)盛永組	北海道旭川市	http://www.morinagagumi.co.jp/	・当麻町役場庁舎(北海道当麻町) ^{*1} ・下川町まちおこしセンター「コモレビ」(北海道下川町) ^{*11}
HkE14	施工会社	(株)橋本川島コーポレーション	北海道旭川市	https://hkcorp.co.jp/	・占冠保育所(北海道占冠村) ^{*13} ・美深町立仁宇布小中学校(北海道美深町) ^{*13}
HkE15	施工会社	(株)京田組	北海道旭川市	https://www-6.potato.ne.jp/~yamasemi/	・Hokkaido CLT Pavilion(北海道旭川市) ^{*4,*12,*13}
HkE16	施工会社	村井建設(株)	北海道釧路市	https://www.murakensetsu.com/index.html	・鶴居村子どもセンター「こすもす」(北海道鶴居村) ^{*11}
HkE17	施工会社	宮脇土建(株)	北海道釧路市	https://www.miyawakidoken.com/	・認定こども園 日本赤十字社 釧路さかえ保育園(北海道釧路市) ^{*13}
HkE18	施工会社	船橋西川建設(株)	北海道北見市	https://funahashi.ne.jp/	・株式会社F・K社屋(北海道北見市) ^{*13}
HkE19	施工会社	北成建設(株)	北海道北見市	http://hokusei-kensetu.co.jp/	・訓子府町幼保連携型認定こども園「わくわく園」(北海道訓子府町) ^{*1,*7} ・訓子府消防庁舎(北海道訓子府町) ^{*13}

No.	種別	名称	所在地	URL	建物名
HkE20	施工会社	三九建設(株)	北海道北見市	http://www.sankyu-39.co.jp/	・アミキットベース ショールーム棟、テナントオフィス棟(北海道北見市) ^{*13}
HkE21	施工会社	武部建設(株)	北海道岩見沢市	https://www.tkb2000.co.jp/	・手稲やまなみ保育園 分園(北海道岩見沢市) ^{*10}
HkE22	施工会社	(株)イトイ産業	北海道士別市	https://www.itoi-good.co.jp/	・イトイグループホールディングス新社屋(北海道士別市) ^{*1,*11,*13}
HkE23	施工会社	郷土建設(株)	北海道恵庭市	https://kyoudo-arc.jp/	・北海道森林組合連合会(北海道札幌市) ^{*13}
HkE24	施工会社	(株)高橋建設	北海道厚沢部町	http://takahashi-c.co.jp/index.html	・厚沢部町認定こども園(北海道厚沢部町) ^{*12}
HkE25	施工会社	(株)高橋組(タグホーム)	北海道音更町	http://www.tag-ie.com/index.php	・十勝大雪森林組合 事務所(北海道音更町) ^{*13}
HkE26	施工会社	古川建設(株)	北海道新得町	https://www.furukawa-c.co.jp/	・十勝森林組合 事務所・研修室(北海道新得町) ^{*13}
HkE27	施工会社	厚浜木材加工協同組合	北海道釧路町	https://www.kouhinmokuzaikakou.com/	・厚浜木材加工場(北海道厚岸町) ^{*11,*13}

- *1 中大規模木造建築データベース
- *2 令和4年度木材利用優良施設等コンクール
- *4 令和2年度木材利用優良施設コンクール
- *7 平成29年度木材利用優良施設表彰
- *8 平成28年度木材利用優良施設表彰
- *10 地域工務店の中大規模木造建築事例集 (JBN)
- *11 道産木材2021-木造建築ガイドブック
- *12 道産木材2020-木造建築ガイドブック
- *13 北海道・HOKKAIDO WOOD BUILDING 登録制度
- *15 国産材を活用した事務所等の事例集 (岩手編)

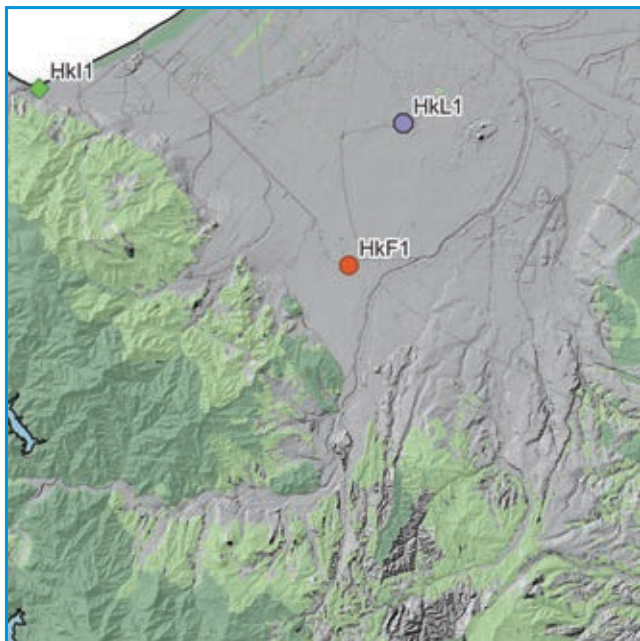
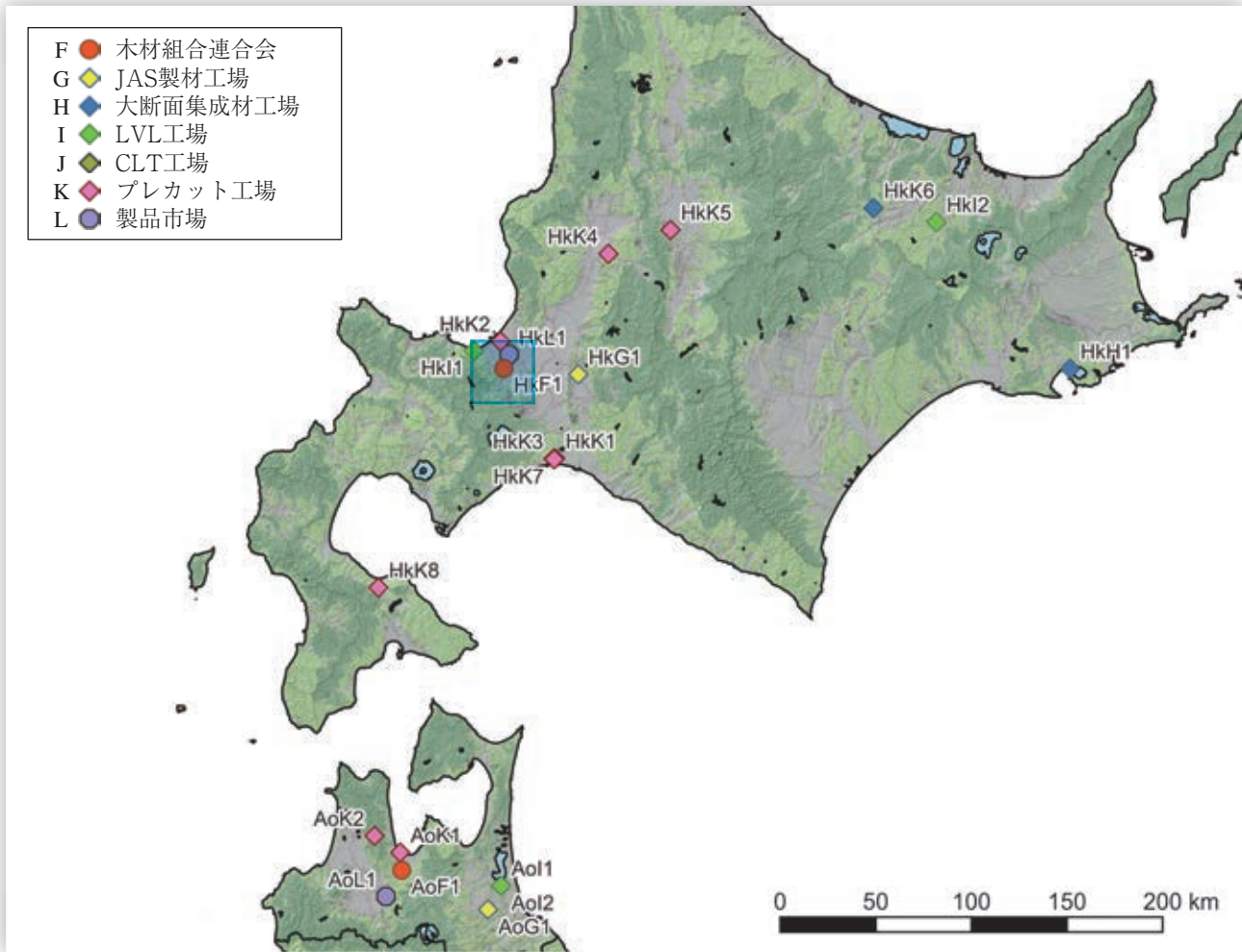

No.	種別	名称	所在地	URL	備考
HkF1	木材組合連合会	北海道木材産業協同組合連合会	北海道札幌市中央区	http://www.woodplaza.or.jp/	
HkG1	JAS製材工場	栗山町ドライウッド協同組合乾燥工場	北海道栗山町	http://core-dry.com/	機
HkH1	大断面集成材工場	厚岸木材工業(協) 集成材工場	北海道厚岸町	https://woodplaza.or.jp/member/member-4384/	
HkH2	大断面集成材工場	(協)オホーツクウッドピア 集成材工場	北海道北見市	http://rubeshibe-wood.com/top/member-list/okhotsk-woodpia/	
HkI1	LVL工場	新宮商行 錢函工場	北海道小樽市	https://www.shingu-shoko.co.jp/	
HkI2	LVL工場	丸玉木材(株) 津別工場	北海道津別町	http://www.marutama-ind.com/	
HkJ1	CLT工場	(協)オホーツクウッドピア CLT工場	北海道北見市	http://rubeshibe-wood.com/top/member-list/okhotsk-woodpia/	
HkK1	プレカット工場	佐藤木材工業(株) 北海道苫小牧支店/モク構造設計室	北海道苫小牧市	https://www.sato-mokuzai.com/home	中大規模
HkK2	プレカット工場	昭和木材(株) 札幌プレカット工場	北海道石狩市	https://www.showa-lumber.co.jp/	中大規模
HkK3	プレカット工場	東北木材(株) 苫小牧工場	北海道苫小牧市	https://tohoku-lumber.com/	大断面・中大規模
HkK4	プレカット工場	(株)ニッショウ 共和工場	北海道赤平市	http://www.nissyoprecut.jp/	中大規模
HkK5	プレカット工場	(株)ノムラ プレカット・2×4ファクトリー	北海道旭川市	http://www.nomuramk.co.jp/	中大規模
HkK6	プレカット工場	北海道プレカットセンター(株) 北見 第三工場	北海道北見市	https://www.hokkaido-precut-center.jp/	大断面・中大規模
HkK7	プレカット工場	北海道プレカットセンター(株) 苫小牧第一工場、第二工場	北海道苫小牧市	https://www.hokkaido-precut-center.jp/	中大規模
HkK8	プレカット工場	(株)ハルキ	北海道森町	https://mori-haruki.co.jp/	PWA
HkL1	製品市場	北海道木材市場協同組合	北海道札幌市北区	-	兼原木市場

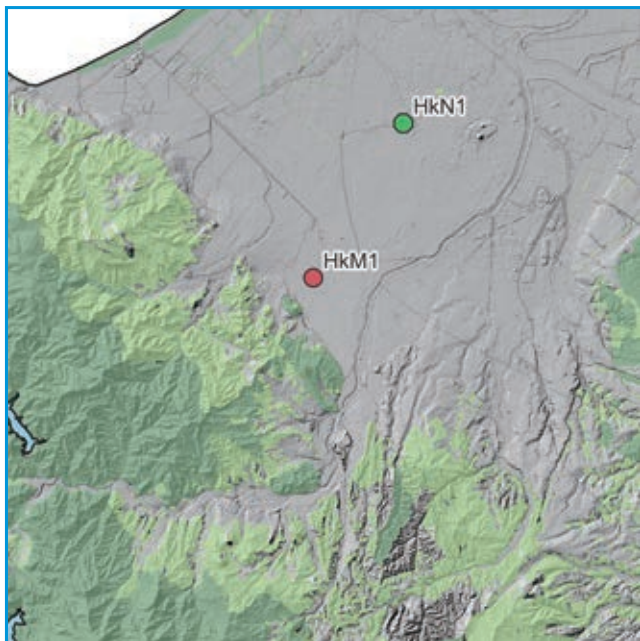
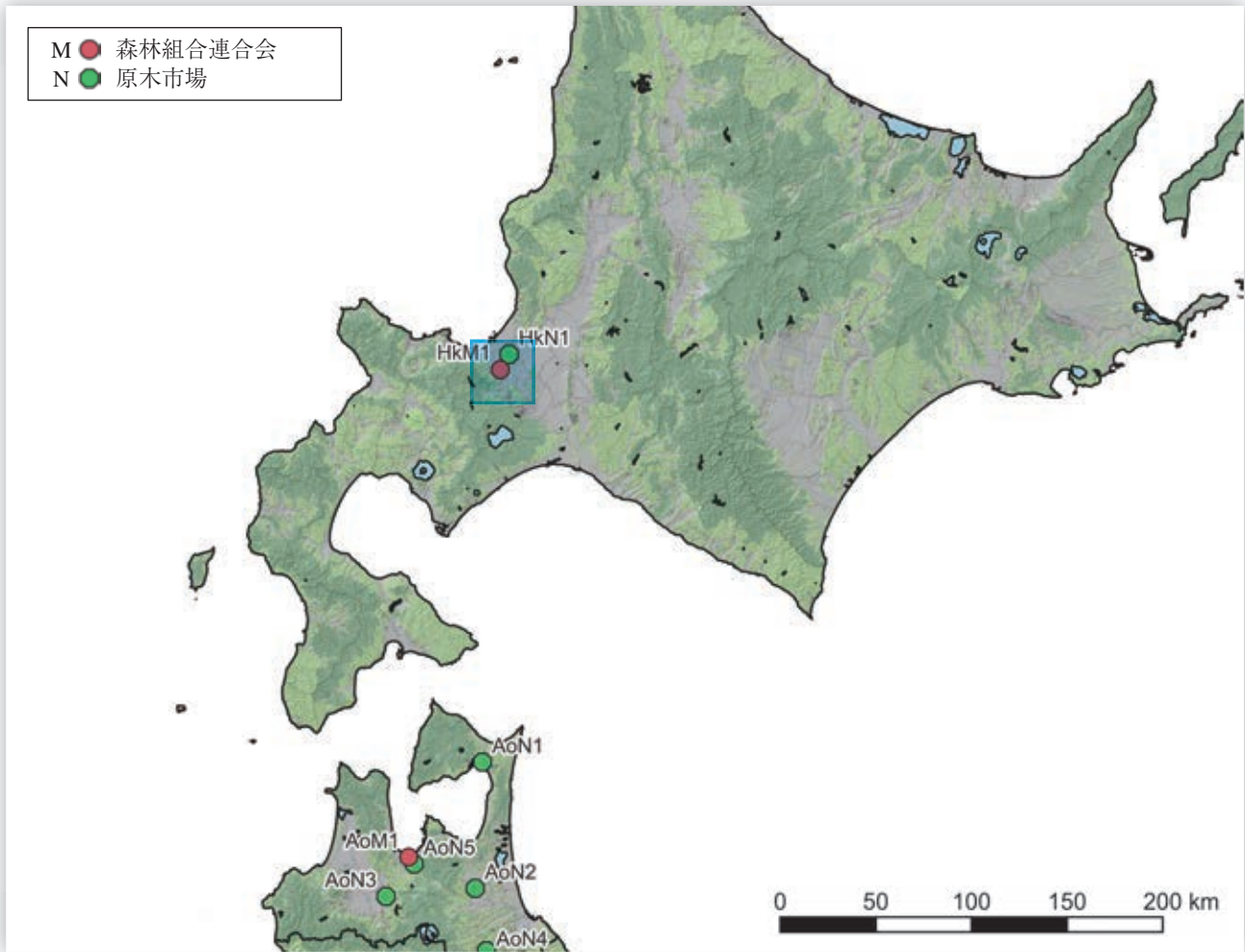

No.	種別	名称	所在地	URL	備考
HkM1	森林組合連合会	北海道森林組合連合会	北海道札幌市中央区	https://www.doshinren.or.jp/	
HkN1	原木市場	北海道木材市場協同組合	北海道札幌市北区	-	兼製品市場

02 青森県 AO

建築設計・施工

- ・人口あたりの建築士数は少ない。青森市、八戸市に多い。
- ・公共建築物の木造率は中位。人口あたりの一号～三号建築物着工数はやや多い。

設計事務所 登録数	建設業 許可者数	建築士数			公共建築物の木造率	
		一級建築士	二級・木造建築士	構造設計一級建築士	全体	低層(3階建て以下)
925	5,543	1,909	8,103	53	22.1%	35.1%

製造・加工等

- ・構造用製材のJAS認証工場があるが中位。JAS認証機械等級区分構造用製材工場はない。中大規模木造の加工できるプレカット工場もあるが中位。
- ・構造用LVLの工場はない。また、CLTの工場もない。
- ・構造材、造作材、集成材、LVL、波形木製ボード、木製窓枠サッシ工場が県内に所在。
- ・県内外木材流通として地域材競争力強化推進（北海道東北知事会）。

総数	製材工場					合板他 JAS 認証工場						プレカット工場			製品市場
	JAS 認証工場					構造用 合板	集成材			LVL	CLT	総数 住宅含む	中大規模 木造対応	大断面 加工 対応	
	総数	構造用	機械等級	梁材取扱	120角柱		大断面	中断面	小断面						
64	10	9	0	1	0	0	0	0	1	2	0	7	1	1	1

森林資源・供給等

- ・素材生産量（令和3年）は971千㎡で全国6位。スギ812千㎡、アカマツ・クロマツ62千㎡、広葉樹47千㎡、カラマツ35千㎡、その他針葉樹（ヒバ等）15千㎡と、スギを主とするも樹種は多様。スギの生産量が全国第4位。
- ・県産材県内需要80%強、県外移出14%弱（平成2年）。

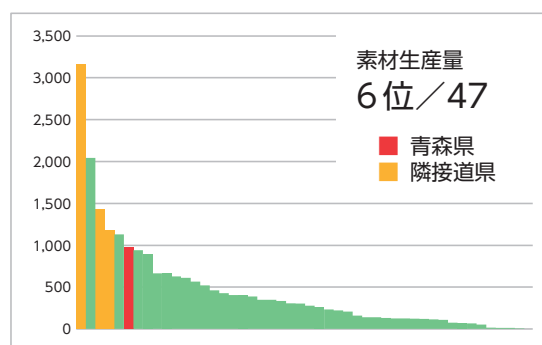
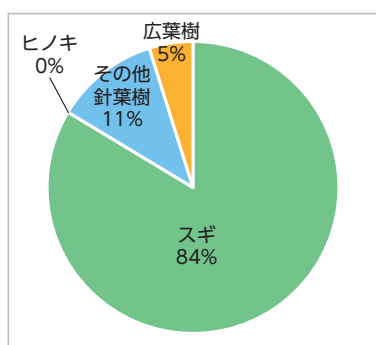

森林面積 総数	森林蓄積			主要樹種	素材生産量 国産材					素材需要量		森林組合	原木市場
	計	人工林	天然林		計	針葉樹	広葉樹	製材用 針葉樹	製材用 広葉樹	他県材	輸入材		
633 千ha	124.5 百万㎡	65.8 百万㎡	58.7 百万㎡	スギ、マツ類、 広葉樹、カラマツ	971 千㎡	924 千㎡	47 千㎡	358 千㎡	2 千㎡	34 千㎡	3 千㎡	13	5

中大規模木造建築の推進のための取り組み

- ・ 庁内の「あおり県産材利用促進庁内連絡会議」を通じて、公共建築物等における県産材の需要拡大への取り組みを推進。
- ・ 営繕担当部局や市町村、製材工場等から構成される「県産材利用促進ネットワーク」により、公共施設の建築情報や製材工場等における供給可能製品の情報共有等。
- ・ 県内木造公共建築物の設計を行った建築士を講師とし、県内建築士や市町村の営繕担当者を対象とした、木造建築物の設計等に関する現地勉強会を実施。コストやメンテナンスについても触れている。
- ・ 「青い森づくり推進基金事業」により森林資源の循環のための基金を造成。

会		相談窓口等				情報まとめ		講習会等			個別補助金		木技法関係他		木材協定等
県庁内	ネットワーク	導入支援	設計支援	アドバイザー制度等	木材コーディネーター等	事例集	建築技術	設計技術	事例見学	講演会等	木材費	設計費	条例	方針・指針	
●	●	●	—	—	—	●	●	●	●	—	—	—	—	●	—

関連 URL

青森林業統計	https://www.pref.aomori.lg.jp/sangyo/agri/rinsei_tokei.html
青い森県産材利用推進プラン	https://www.pref.aomori.lg.jp/soshiki/nourin/rinsei/files/rinsei_suishinplan.pdf
あおり県産材品カタログ	https://www.pref.aomori.lg.jp/soshiki/nourin/rinsei/catalog.html
青森県森林組合連合会／青い森づくり推進機構、青森県産材認証推進協議会	https://aomori-pfau.or.jp/aomori/
青森県木材利用推進協議会	https://moku-expansion.com/a2105/1_index_detail.php?highlight
県産材活用大規模木造建築物見学ツアー（平成30年）	https://www.pref.aomori.lg.jp/release/files/2018/61214.pdf
COOL CHOICE あおりアクションプログラム	https://www.pref.aomori.lg.jp/release/files/2018/61290.pdf

団体リスト

No.	種別	名称	所在地	電話番号	URL	備考
AoA1	建築士会	(一社) 青森県建築士会	青森県青森市安方2-9-13 青森県建設会館	0177-73-2878	https://www.aomori-aba.or.jp/	
AoB1	建築士事務所協会	(一社) 青森県建築士事務所協会	青森県青森市安方2-9-13 青森県建設会館5F	017-773-1596	http://www.aomorijk.or.jp/	
AoF1	木材組合連合会	青森県木材産業協同組合	青森県青森市大字高田字川瀬 104-1 農林会館5F	017-739-8761	http://www.aomori-hiba.jp/	
AoM1	森林組合連合会	青森県森林組合連合会	青森県青森市松原1丁目16番 25号	017-723-2657	http://aomori-pfau.or.jp/	

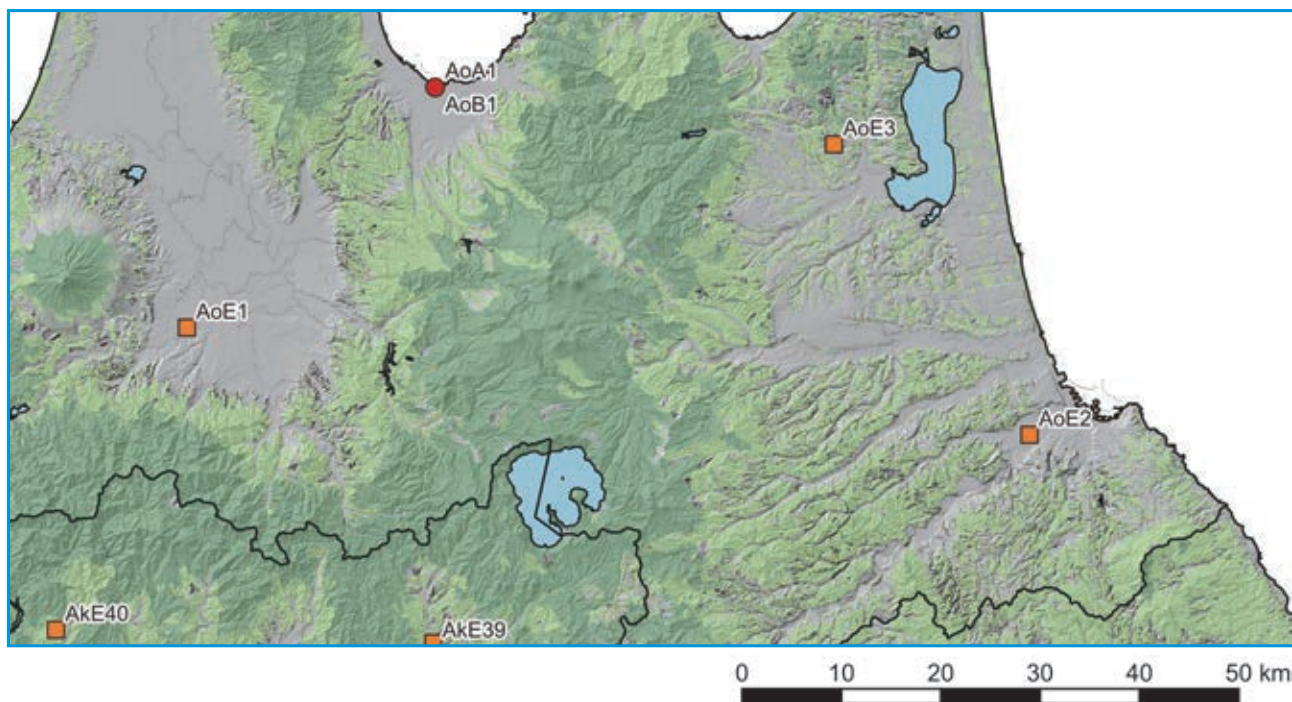
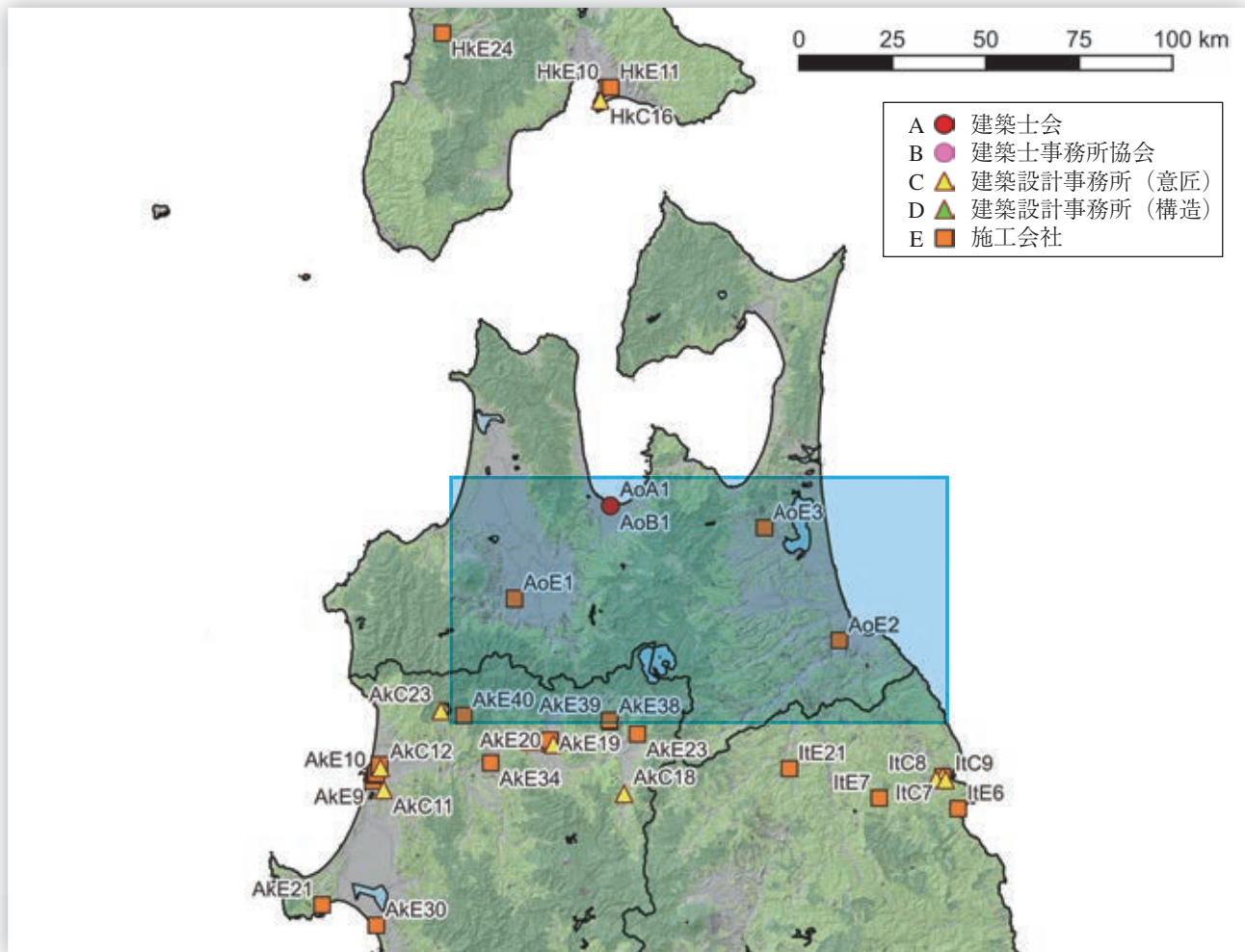

No.	種別	名称	所在地	URL	備考
AoA1	建築士会	(一社) 青森県建築士会	青森県青森市	https://www.aomori-aba.or.jp/	
AoB1	建築士事務所協会	(一社) 青森県建築士事務所協会	青森県青森市	http://www.aomorijk.or.jp/	

No.	種別	名称	所在地	URL	建物名
AoE1	施工会社	(株) 村上組	青森県弘前市	http://kk-murakami.co.jp/	・板柳町立板柳中学校(青森県板柳町) ^{*1}
AoE2	施工会社	寺下建設(株)	青森県八戸市	-	・八戸市立西白山台小学校(青森県八戸市) ^{*1,*6}
AoE3	施工会社	東北建設(株)	青森県東北町	https://kensetsu.touhoku-g.jp/	・東北町武道館(青森県東北町) ^{*14}

*1 中大規模木造建築データベース

*6 平成30年度木材利用優良施設表彰

*14 あおもり県産材品カタログ

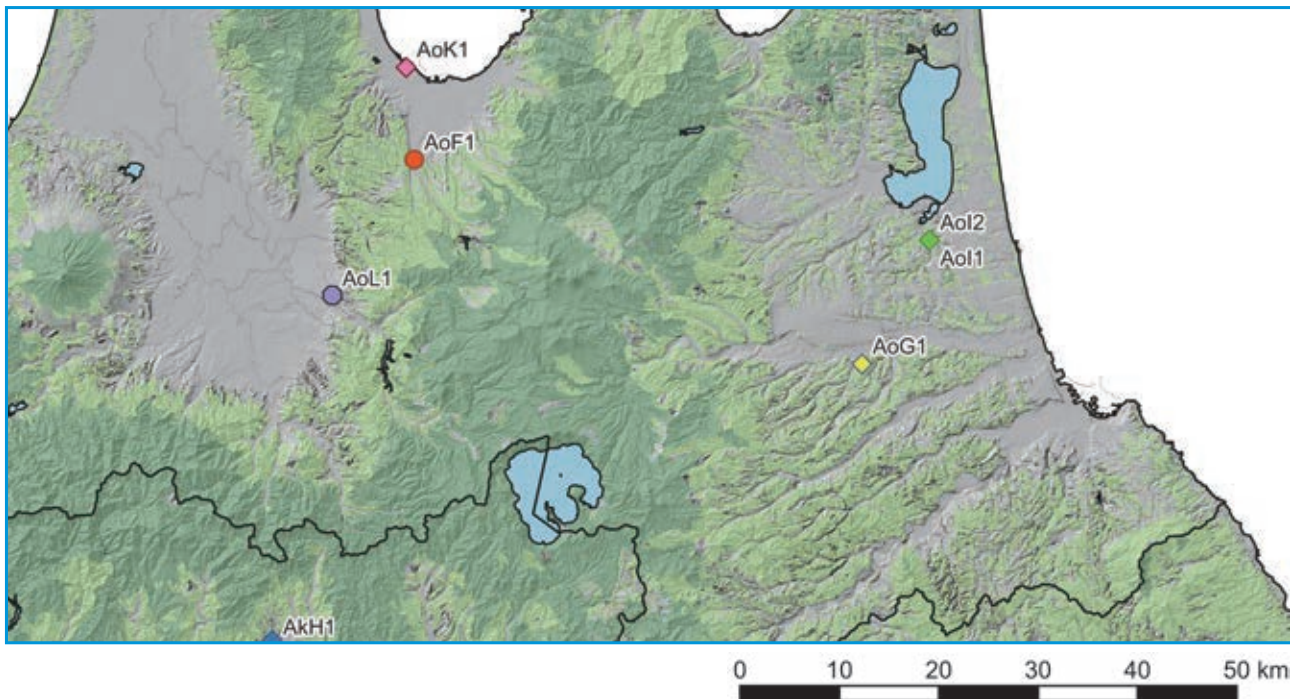
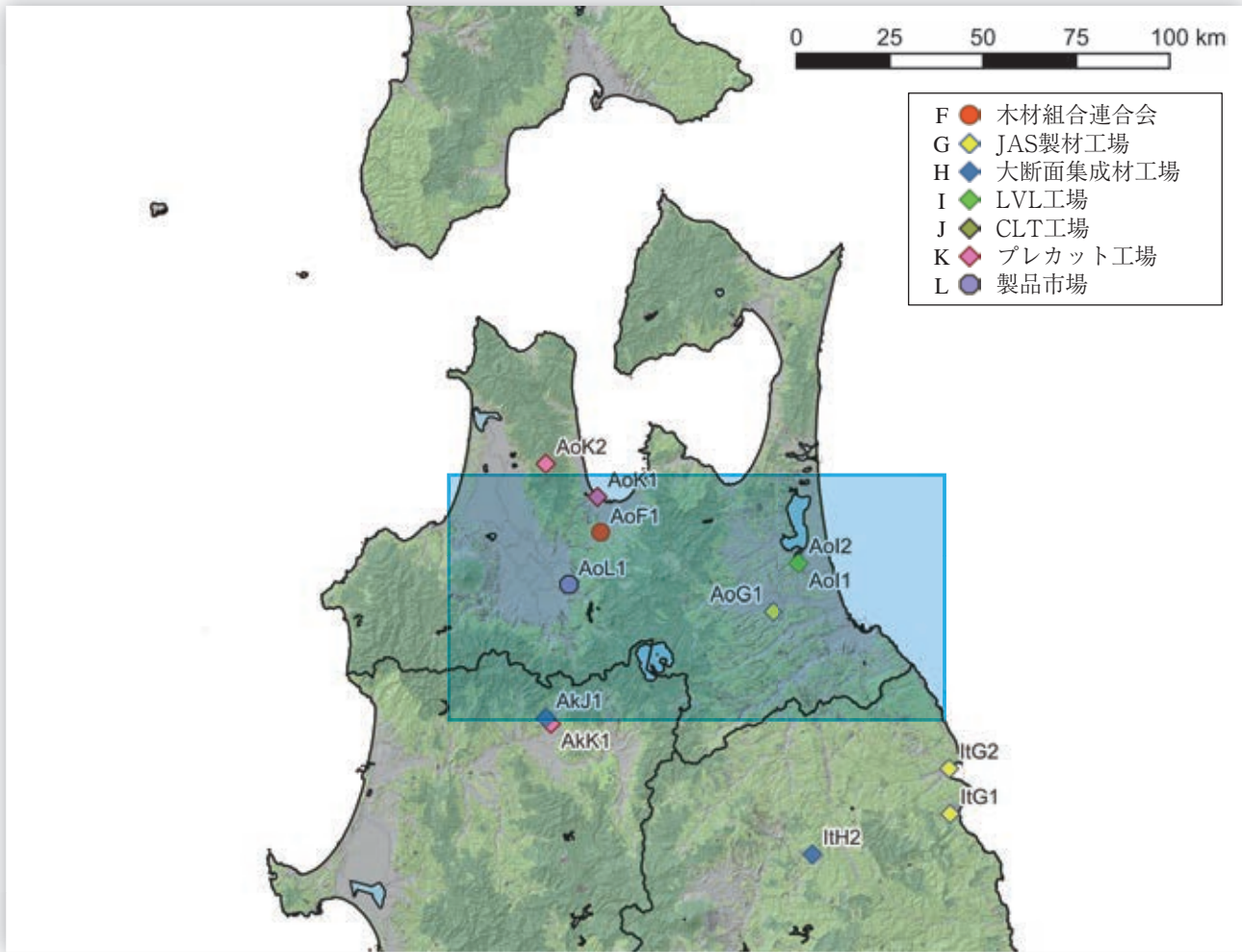

No.	種別	名称	所在地	URL	備考
AoF1	木材組合連合会	青森県木材産業協同組合	青森県青森市	http://www.aomori-hiba.jp/	
AoG1	JAS製材工場	(株)わかもと 製材工場	青森県十和田市	—	梁大
AoI1	LVL工場	ファーストプライウッド(株) LVL工場	青森県六戸町	https://www.1stplywood.jp/	
AoI2	LVL工場	青森プライウッド(株)LVL工場	青森県六戸町	https://www.1stplywood.jp/	
AoK1	プレカット工場	佐藤木材工業(株) 東北青森支店 プレカット工場	青森県青森市	https://www.sato-mokuzai.com/home	中大規模
AoK2	プレカット工場	(有)なかにし 本社工場	青森県五所川原市	https://www.nakanishi-wood.jp/	大断面
AoL1	製品市場	青森県森林組合連合会 津軽木材流通センター	青森県黒石市	https://aomori-pfau.or.jp/	

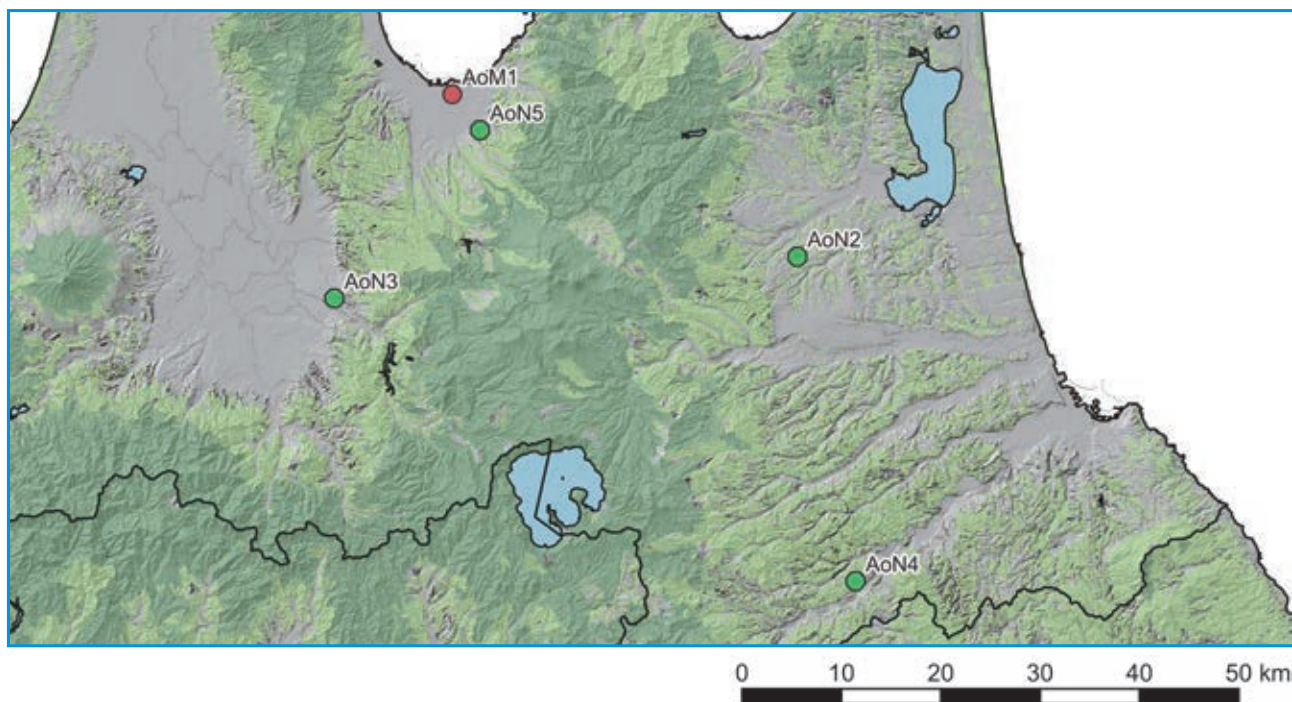
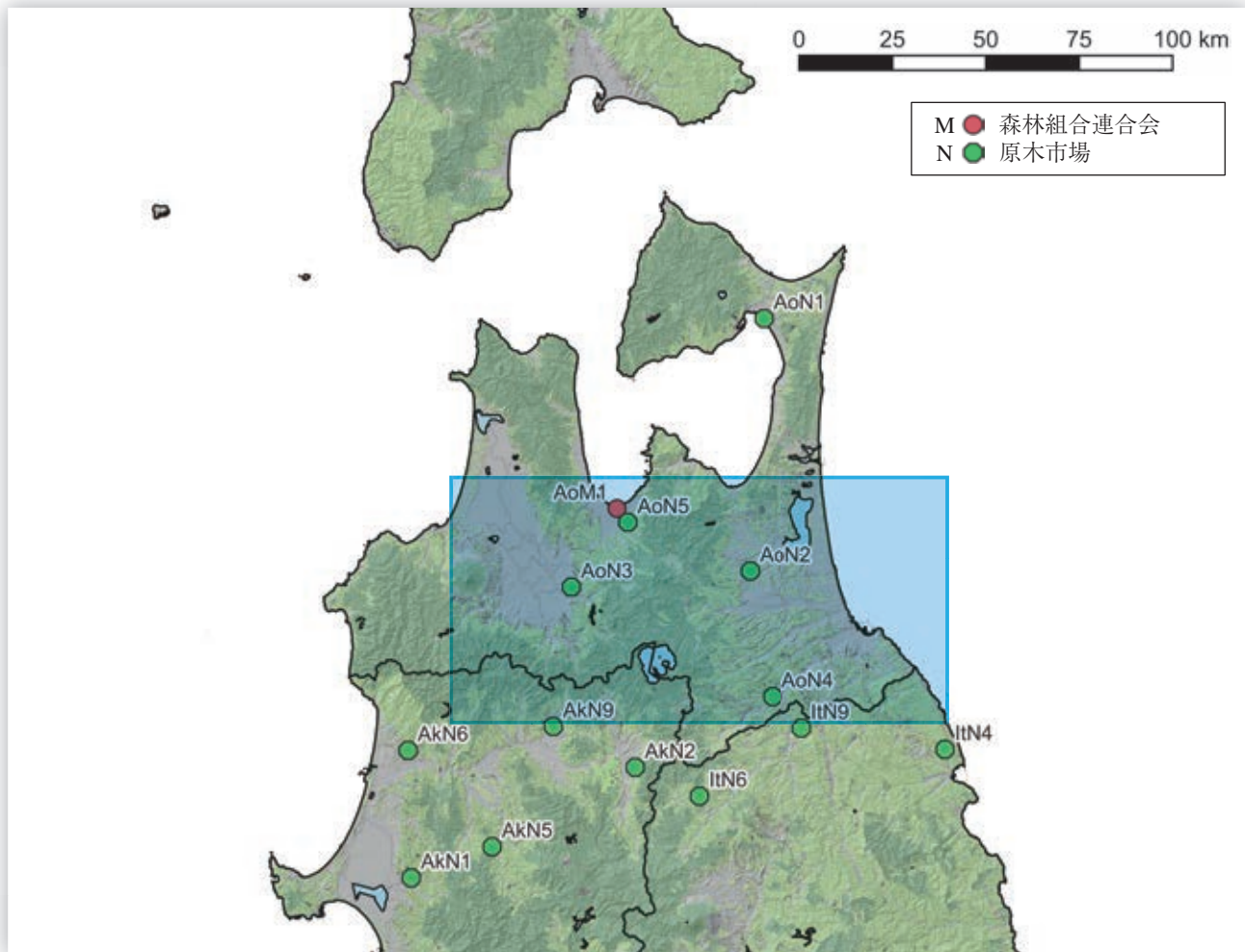

No.	種別	名称	所在地	URL	備考
AoM1	森林組合連合会	青森県森林組合連合会	青森県青森市	http://aomori-pfau.or.jp/	
AoN1	原木市場	青森県森林組合連合会 下北木材流通センター	青森県むつ市	https://aomori-pfau.or.jp/	
AoN2	原木市場	青森県森林組合連合会 十和田木材流通センター	青森県十和田市	https://aomori-pfau.or.jp/	
AoN3	原木市場	青森県森林組合連合会 津軽木材流通センター	青森県黒石市	https://aomori-pfau.or.jp/	
AoN4	原木市場	三八地方森林組合 三戸木材共販センター	青森県三戸町	http://www.38shinkumi.jp/	
AoN5	原木市場	青森県森林整備事業協同組合	青森県青森市	http://www.jomon.ne.jp/~shinrin/	

03 岩手県 IT

建築設計・施工

- ・人口あたりの、建築士数が少なく、構造設計一級建築士も少ない。盛岡市に多い。
- ・公共建築物の木造率は非常に高い。人口あたりの一号～三号建築物着工数は少ない。

設計事務所 登録数	建設業 許可者数	建築士数			公共建築物の木造率	
		一級建築士	二級・木造建築士	構造設計一級建築士	全体	低層(3階建て以下)
957	4,219	2,016	9,050	39	41.1%	45.7%

製造・加工等

- ・構造用製材のJAS認証工場が多い。また、中大規模木造の加工できるプレカット工場もあるが中位。
- ・構造用LVLの工場はない。また、CLTの工場もない。
- ・県内には、多様な樹種を活用した木材加工施設（製材工場、集成材工場、合板工場）がバランス良く立地。

製材工場						合板他 JAS 認証工場				プレカット工場			製品市場		
総数	JAS 認証工場					構造用 合板	集成材			LVL	CLT	総数 住宅含む		中大規模 木造対応	大断面 加工 対応
	総数	構造用	機械等級	梁材取扱	120角柱		大断面	中断面	小断面						
111	20	19	1	1	0	2	3	5	5	0	0	10	1	2	0

森林資源・供給等

- ・素材生産量(令和3年)は1,431千m³で全国3位。スギ770千m³、カラマツ234千m³、アカマツ・クロマツ218千m³、広葉樹203千m³と、スギが主であるが樹種が多様。広葉樹の生産量は全国第2位。
- ・民有林67%。
- ・木材需要量に対する県産木材の比率は近年増加し、80%の高い水準で推移。

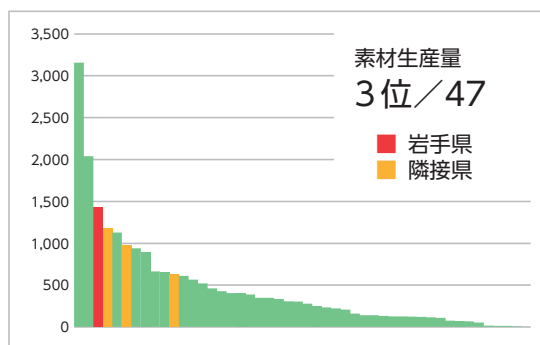
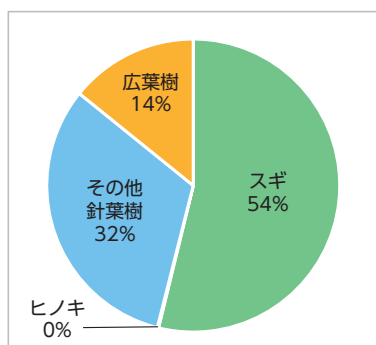

森林面積	森林蓄積			主要樹種	素材生産量 国産材					素材需要量		森林組合	原木市場
	総数	計	人工林		天然林	計	針葉樹	広葉樹	製材用 針葉樹	製材用 広葉樹	他県材		
1,171 千ha	251.0 百万m ³	148.3 百万m ³	102.7 百万m ³	スギ、カラマツ、 広葉樹、マツ類	1,431 千m ³	1,228 千m ³	203 千m ³	496 千m ³	29 千m ³	205 千m ³	1 千m ³	18	10

中大規模木造建築の推進のための取り組み

- ・森林・林業、木材産業の活性化を図る観点から、平成15年12月に設置した副知事を本部長とする「岩手県公共施設・公共工事木材利用推進本部」において、具体的な推進目標等を掲げた行動計画を策定する等、県が実施する公共施設整備等への県産木材利用を推進。
- ・森林環境譲与税を活用し、公共建築物や商業施設などの非住宅分野での木材利用を行おうとする市町村や民間事業者を対象に、木造建築の設計や県産木材の調達に係る専門家「岩手県木造建築アドバイザー」を派遣し、木造建築物等での県産木材利用のアドバイスを実施。令和元年度～。
- ・「岩手県県産木材等利用促進条例」では行政、森林所有者、関係事業者、関係団体、県民等が協働し、一体となった、県産木材等の幅広い利用を推進（川上～川下協働のネットワーク）。

会		相談窓口等				情報まとめ		講習会等			個別補助金		木促法関係他		木材協定等
県庁内	ネットワーク	導入支援	設計支援	アドバイザー制度等	木材コーディネーター等	事例集	建築技術	設計技術	事例見学	講演会等	木材費	設計費	条例	方針・指針	
●	●	●	●	●	—	●	—	●	●	—	—	—	●	—	—

関連URL

岩手林業統計	https://www.pref.iwate.jp/sangyoukoyou/nourinsuisan/toukei/1018839/index.html
岩手県県産木材等利用促進基本計画・行動計画	https://www.pref.iwate.jp/sangyoukoyou/ringyou/mokuzai/1030770.html
岩手県県産木材等利用促進条例	https://machi-mokuzouka.jp/_files/ordinance/ordinance_19.pdf
岩手県木造建築アドバイザー	https://www.pref.iwate.jp/sangyoukoyou/ringyou/mokuzai/mokuzairiyo/index.html
国産材を活用した事務所等の事例集（岩手編）	https://www.pref.iwate.jp/sangyoukoyou/ringyou/mokuzai/mokuzairiyo/1008134.html
いわて木材利用優良施設コンクール（岩手県木材需要拡大協議会）	https://www.ginga.or.jp/iwatemoku/

団体リスト

No.	種別	名称	所在地	電話番号	URL	備考
ItA1	建築士会	(一社)岩手県建築士会	岩手県盛岡市上ノ橋町1-50 岩織ビル	019-654-5777	http://www.iwatekenchikushikai.ecnet.jp/	
ItB1	建築士事務所協会	(一社)岩手県建築士事務所協会	岩手県盛岡市名須川町18番16号 建築会館	019-651-0781	https://iwate-jk.opal.ne.jp/	
ItF1	木材組合連合会	岩手県木材産業協同組合	岩手県盛岡市菜園1-3-6	019-624-2141	https://www.ginga.or.jp/iwatemoku/	
ItM1	森林組合連合会	岩手県森林組合連合会	岩手県盛岡市中央通3丁目15番17号	019-654-4411	https://iwatemoriren.org/	

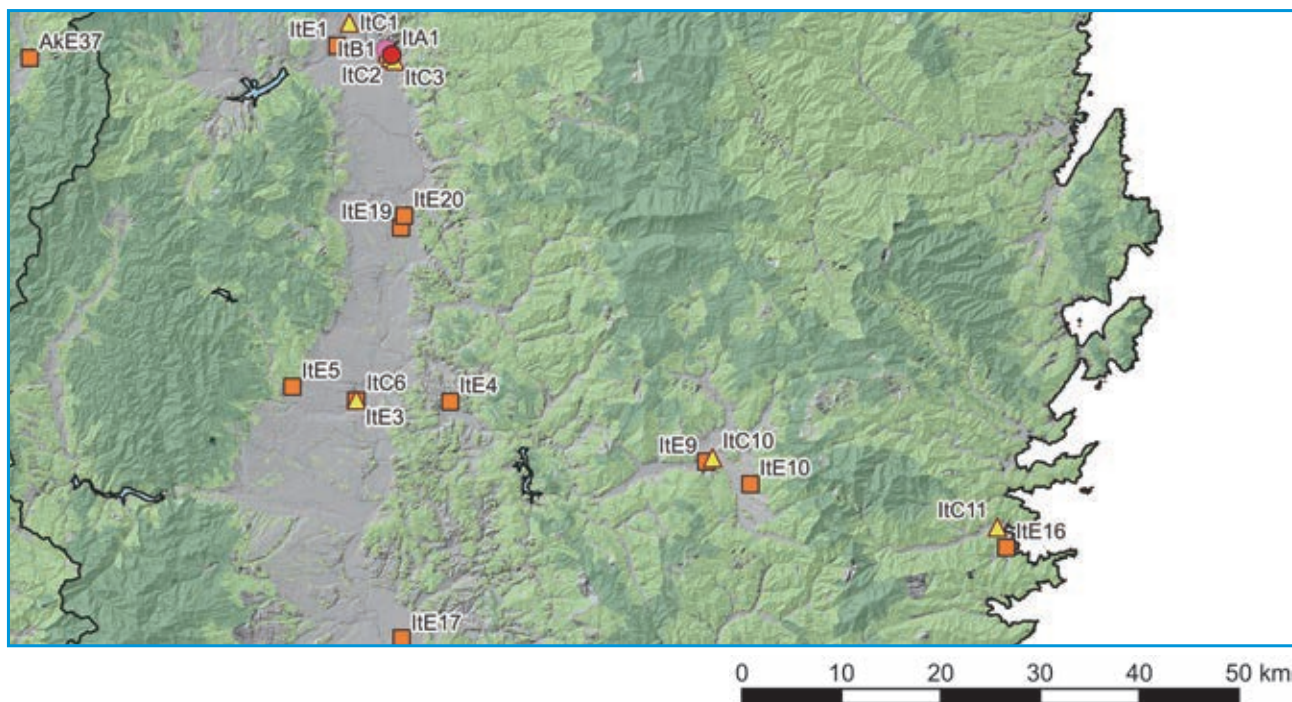
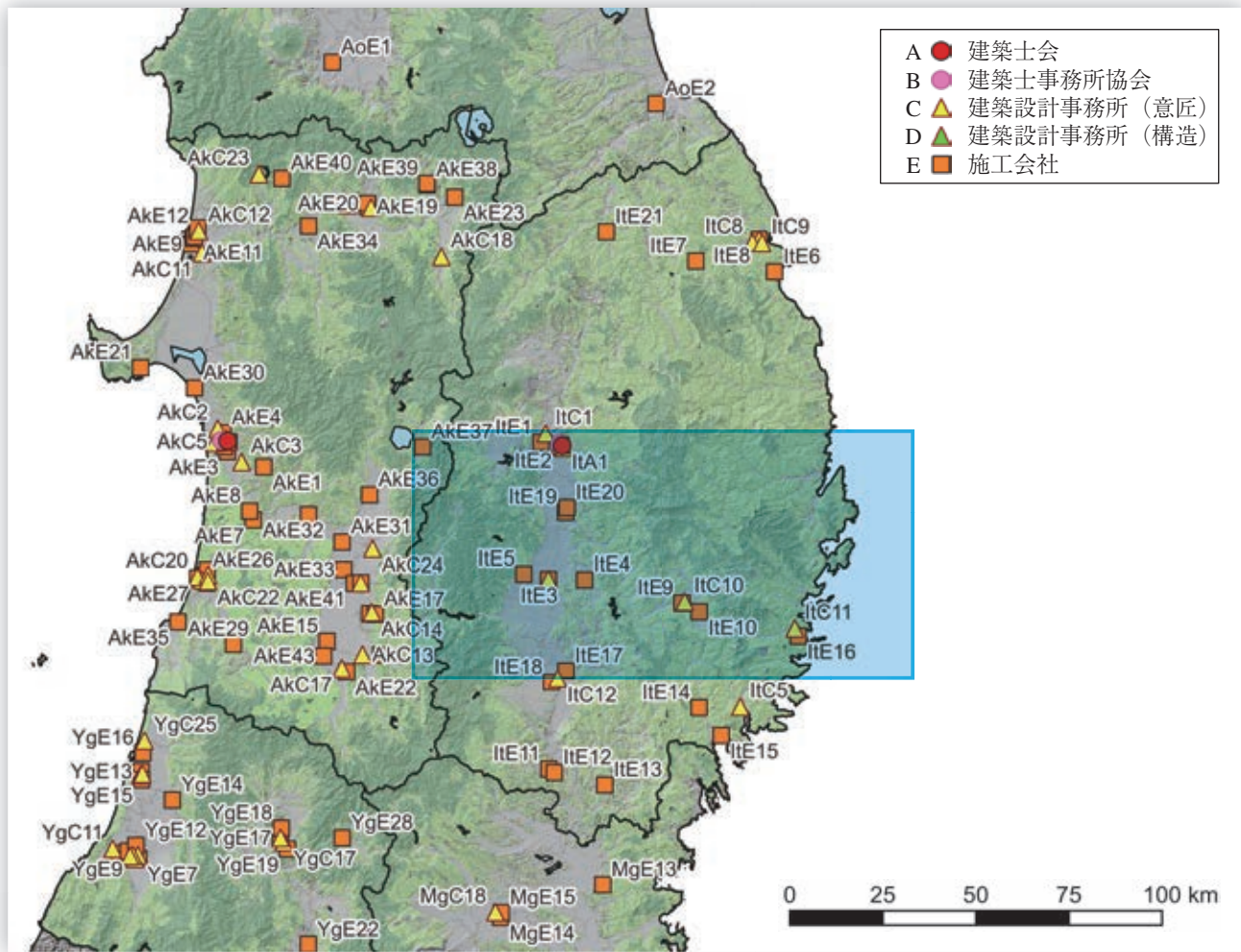

No.	種別	名称	所在地	URL	備考
ItA1	建築士会	(一社)岩手県建築士会	岩手県盛岡市	http://www.iwatekenchikushikai.ecnet.jp/	
ItB1	建築士事務所協会	(一社)岩手県建築士事務所協会	岩手県盛岡市	https://iwate-jk.opal.ne.jp/	

No.	種別	名称	所在地	URL	建物名
ItC1	設計事務所	(有)環境計画工房	岩手県盛岡市	http://www.kankyokk.sakura.ne.jp/	・骨寺村荘園交流館(岩手県一関市) ^{*15}
ItC2	設計事務所	(株)久慈設計	岩手県盛岡市	https://kuji-act.com/	・特別養護老人ホームすみた荘(岩手県住田町) ^{*1,*7} ・道の駅おりつめ オドダ館(岩手県九戸村) ^{*15}
ItC3	設計事務所	(株)武田菱設計	岩手県盛岡市	https://takedabishi.jp/	・道の駅かわさき 川の灯(あかり)(岩手県一関市) ^{*15}
ItC4	設計事務所	(有)岩井沢工務所	岩手県盛岡市	http://www.iwaizawa.net/	・prop room(岩手県盛岡市) ^{*15} ・民宿とおの「とおの屋 要(よう)」(岩手県遠野市) ^{*15} ・MOCOPLA(モコプラ)(岩手県盛岡市) ^{*15} ・自家焙煎珈琲店 六月の鹿(岩手県盛岡市) ^{*15} ・(株)ベアレン醸造所 直売所(岩手県盛岡市) ^{*15} ・BAR CAFE the S(バー カフェ ザエス)(岩手県盛岡市) ^{*15} ・Legame dall' orto(レガーム・ダ・オルト)(岩手県花巻市) ^{*15}
ItC5	設計事務所	(有)新沼義雄建築設計事務所	岩手県大船渡市	-	・(株)北日本銀行 遠野支店(岩手県遠野市) ^{*15}
ItC6	設計事務所	(株)木村設計A・T	岩手県花巻市	https://www.kimura-sekkei-at.com/	・(株)木村設計A・T社屋(岩手県花巻市) ^{*15} ・中館内科クリニック(岩手県花巻市) ^{*15} ・医療法人ありむ会 恵ライフクリニック(岩手県花巻市) ^{*15} ・社会福祉法人 矢沢保育園 園舎(岩手県花巻市) ^{*15} ・社会福祉法人 二枚橋保育園(岩手県花巻市) ^{*15} ・東山地域交流センター(岩手県一関市) ^{*15} ・一関市立 花泉図書館(岩手県一関市) ^{*15}
ItC7	設計事務所	(有)谷地建設	岩手県久慈市	http://www.yachi-kenchiku.com/	・(有)丸大県北農林 事務所(岩手県洋野町) ^{*15}
ItC8	設計事務所	長内健一建築設計事務所	岩手県久慈市	-	・久慈地方森林組合 山形林産加工センター事務所(岩手県久慈市) ^{*15}
ItC9	設計事務所	片岸建築事務所	岩手県久慈市	-	・ベーカリー&カフェ tuk-tuk(岩手県盛岡市) ^{*15} ・南浜地区コミュニティセンター(岩手県野田村) ^{*15}
ItC10	設計事務所	佐々木博満建築事務所	岩手県遠野市	-	・岩手県緑友会館(岩手県盛岡市) ^{*15}
ItC11	設計事務所	(株)カクタ設計釜石営業所	岩手県釜石市	https://www.kakuta-arch.net/	・橋野鉄鉱山インフォメーションセンター(岩手県釜石市) ^{*15}
ItC12	設計事務所	(株)菊地啓吾設計企画	岩手県奥州市	-	・社会福祉法人駒形会 駒形保育園 園舎(岩手県奥州市) ^{*15}
ItD1	構造設計事務所	(株)久慈設計	岩手県盛岡市	https://kuji-act.com/	・特別養護老人ホームすみた荘(岩手県住田町) ^{*1,*7}
ItE1	施工会社	(株)昭和建設	岩手県盛岡市	http://www.showa-k.info/	・(株)北日本銀行 遠野支店(岩手県遠野市) ^{*15}

No.	種別	名称	所在地	URL	建物名
ItE2	施工会社	(有)岩井沢工務所	岩手県盛岡市	http://www.iwaizawa.net/	・prop room(岩手県盛岡市) ^{*15} ・民宿とおの「とおの屋 要(よう)」(岩手県遠野市) ^{*15} ・MOCOPLA(モコプラ)(岩手県盛岡市) ^{*15} ・自家焙煎珈琲店 六月の鹿(岩手県盛岡市) ^{*15} ・(株)ベアレン醸造所 直売所(岩手県盛岡市) ^{*15} ・BAR CAFE the S(バー カフェ ザエス)(岩手県盛岡市) ^{*15} ・Legame dall' orto(レガーム・ダ・オルト)(岩手県花巻市) ^{*15}
ItE3	施工会社	フジモト(株)	岩手県花巻市	-	・中館内科クリニック(岩手県花巻市) ^{*15}
ItE4	施工会社	浅与建設(株)	岩手県花巻市	-	・社会福祉法人 矢沢保育園 園舎(岩手県花巻市) ^{*15}
ItE5	施工会社	(株)佐々木工務店	岩手県花巻市	https://twilog.org/sasakikoumuten	・(株)木村設計A・T社屋(岩手県花巻市) ^{*15} ・医療法人ありむ会 恵ライフクリニック(岩手県花巻市) ^{*15} ・社会福祉法人 二枚橋保育園(岩手県花巻市) ^{*15}
ItE6	施工会社	(有)久慈建設	岩手県久慈市	http://www.kujiken.com/	・ベーカリー&カフェ tuk-tuk(岩手県盛岡市) ^{*15} ・南浜地区コミュニティセンター(岩手県野田村) ^{*15}
ItE7	施工会社	久慈地方森林組合	岩手県久慈市	http://www.sinrin-y.com/	・久慈地方森林組合 山形林産加工センター事務所(岩手県久慈市) ^{*15}
ItE8	施工会社	(有)谷地建設	岩手県久慈市	http://www.yachi-kenchiku.com/	・(有)丸大県北農林 事務所(岩手県洋野町) ^{*15}
ItE9	施工会社	松田建設(株)	岩手県遠野市	http://www.matudakk.com/	・岩手県緑友会館(岩手県盛岡市) ^{*15}
ItE10	施工会社	(株)リンデンバウム遠野	岩手県遠野市	https://lindenbaum-tono.jp/	・釜石地方森林組合 事務所(岩手県釜石市) ^{*15}
ItE11	施工会社	(株)佐々木組	岩手県一関市	http://www.east-sasaki.co.jp/index.html	・東山地域交流センター(岩手県一関市) ^{*15}
ItE12	施工会社	(株)仁田工務店	岩手県一関市	http://nitta-co-ltd.co.jp/HP/	・一関市立 花泉図書館(岩手県一関市) ^{*15} ・骨寺村荘園交流館(岩手県一関市) ^{*15}
ItE13	施工会社	(株)千葉建設	岩手県一関市	https://chiba-construction.co.jp/	・道の駅かわさき 川の灯(あかり)(岩手県一関市) ^{*15}
ItE14	施工会社	(株)長谷川建設	岩手県陸前高田市	http://www.khasegawa.co.jp/	・住田町役場(岩手県住田町) ^{*1,*9,*15}
ItE15	施工会社	(株)佐武建設	岩手県陸前高田市	http://www.satake-kensetu.co.jp/index.html	・陸前高田市立高田東中学校(岩手県陸前高田市) ^{*1} ・大船渡消防署住田分署(岩手県住田町) ^{*1}
ItE16	施工会社	新光建設(株)	岩手県釜石市	-	・橋野鉄鉱山インフォメーションセンター(岩手県釜石市) ^{*15}
ItE17	施工会社	佐野建設(株)	岩手県奥州市	https://sanokensetsu.co.jp/	・佐野建設(株)社屋(岩手県奥州市) ^{*15}
ItE18	施工会社	千葉建設(株)	岩手県奥州市	https://www.chibakensetsu.com/	・社会福祉法人駒形会 駒形保育園 園舎(岩手県奥州市) ^{*15}
ItE19	施工会社	橘建設(株)	岩手県紫波町	https://tachibana-kensetu.co.jp/	・オガールベース株式会社(岩手県紫波町) ^{*15}
ItE20	施工会社	佐々木建設(株)	岩手県紫波町	http://www.sasakikensetsu-siwa.co.jp/instanthp/page01.html	・オガールプラザ(株)(岩手県紫波町) ^{*15}
ItE21	施工会社	(株)田中建設	岩手県一戸町	https://www.tanaka-kensetu.iwate.jp/	・道の駅おりつめ オドデ館(岩手県九戸村) ^{*15}

*1 中大規模木造建築データベース

*7 平成29年度木材利用優良施設表彰

*9 平成27年度木材利用優良施設表彰

*15 国産材を活用した事務所等の事例集(岩手編)

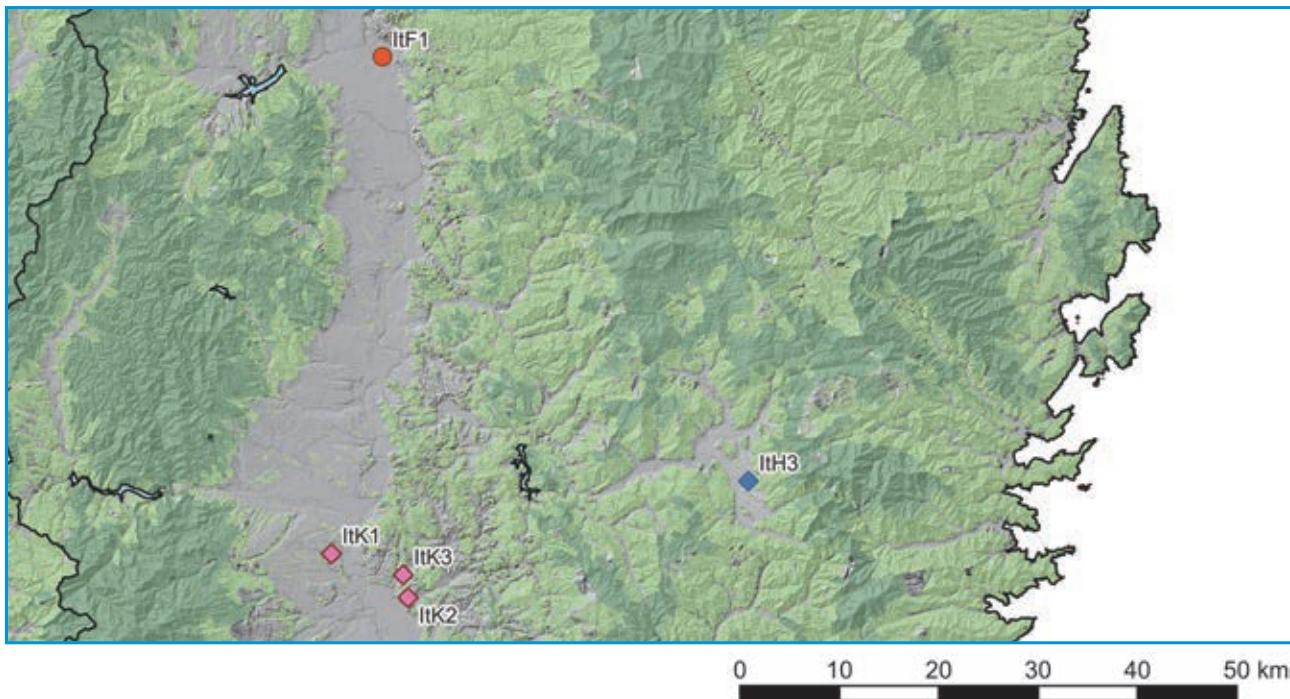
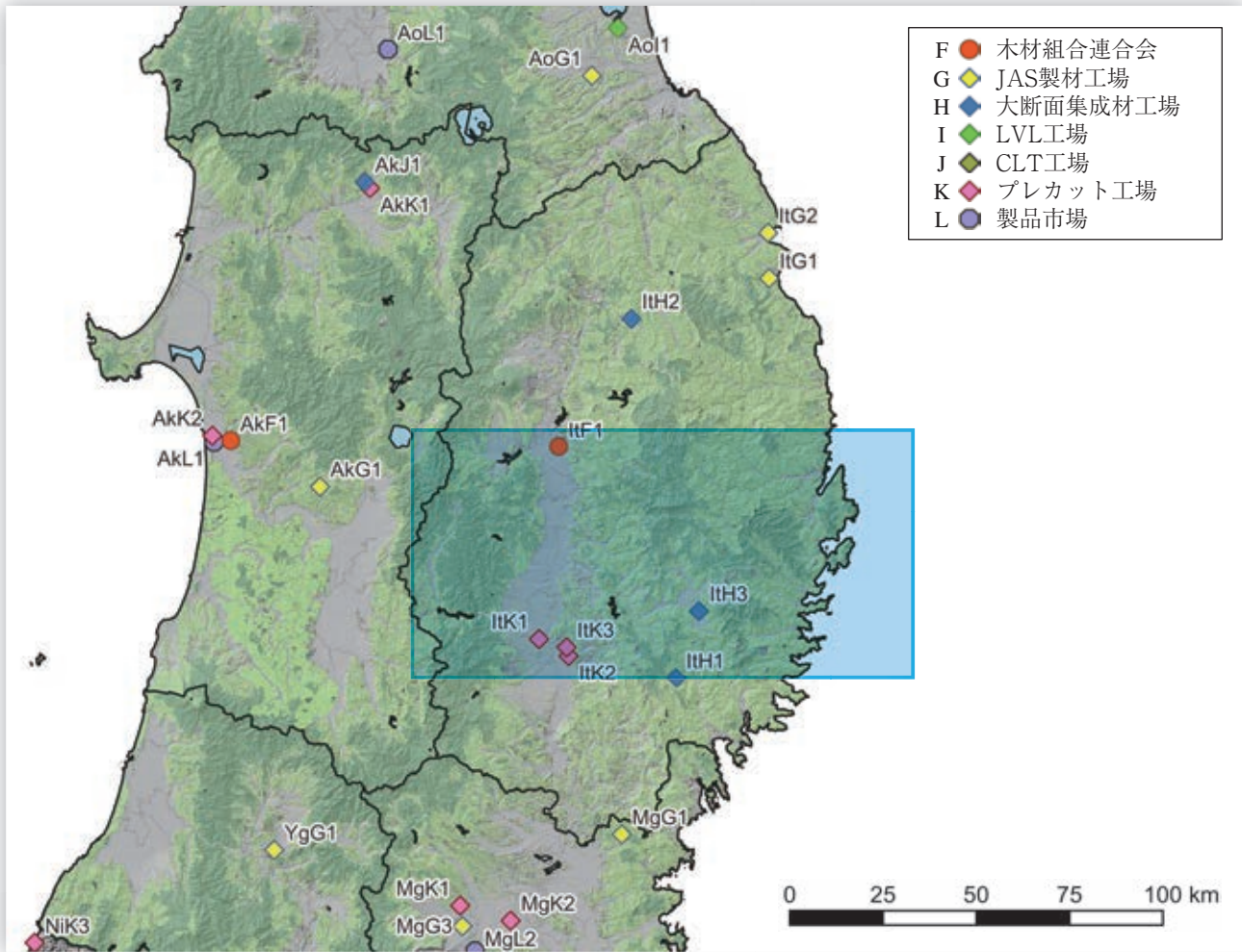

No.	種別	名称	所在地	URL	備考
ItF1	木材組合連合会	岩手県木材産業協同組合	岩手県盛岡市	https://www.ginga.or.jp/iwatemoku/	
ItG1	JAS製材工場	大沢住資(株)製材工場	岩手県野田村	-	梁大
ItG2	JAS製材工場	(有)マルヒ製材 製材工場	岩手県久慈市	http://www.maruhiseizai.co.jp/	機
ItH1	大断面集成材工場	けせんプレカット事業協同組合 集成材工場	岩手県住田町	http://www.kesenprecut.jp/	
ItH2	大断面集成材工場	(有)高吟製材所 集成材工場	岩手県葛巻町	https://tews-takagin.com/	
ItH3	大断面集成材工場	協同組合遠野グルーラム 青笹 大断面集成材工場	岩手県遠野市	http://www.tohno-glulam.jp/	
ItK1	プレカット工場	佐藤木材工業(株)東北北上支店 プレカット工場	岩手県北上市	https://www.sato-mokuzai.com/home	中大規模
ItK2	プレカット工場	(株)マツモト 本社工場	岩手県奥州市	https://www.matsumoto-3.co.jp/	大断面
ItK3	プレカット工場	(株)丸岩 本社工場	岩手県奥州市	https://www.maruiwa.biz/	大断面

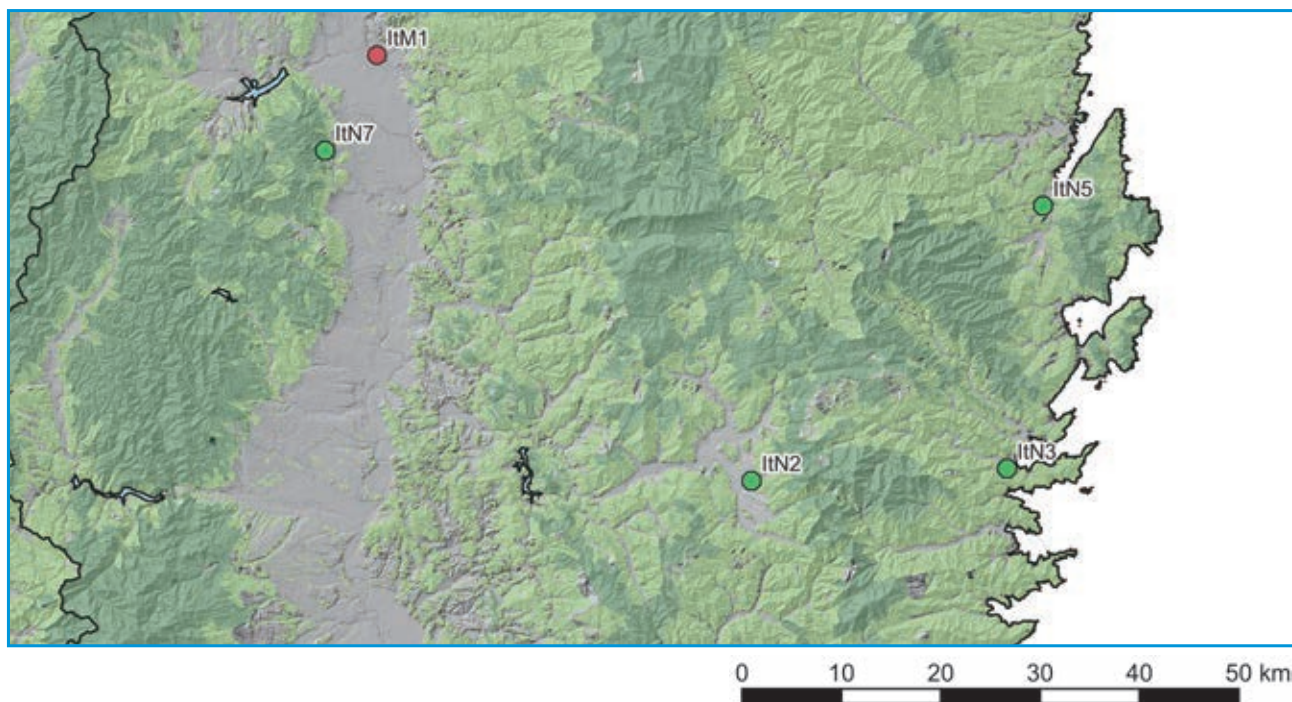
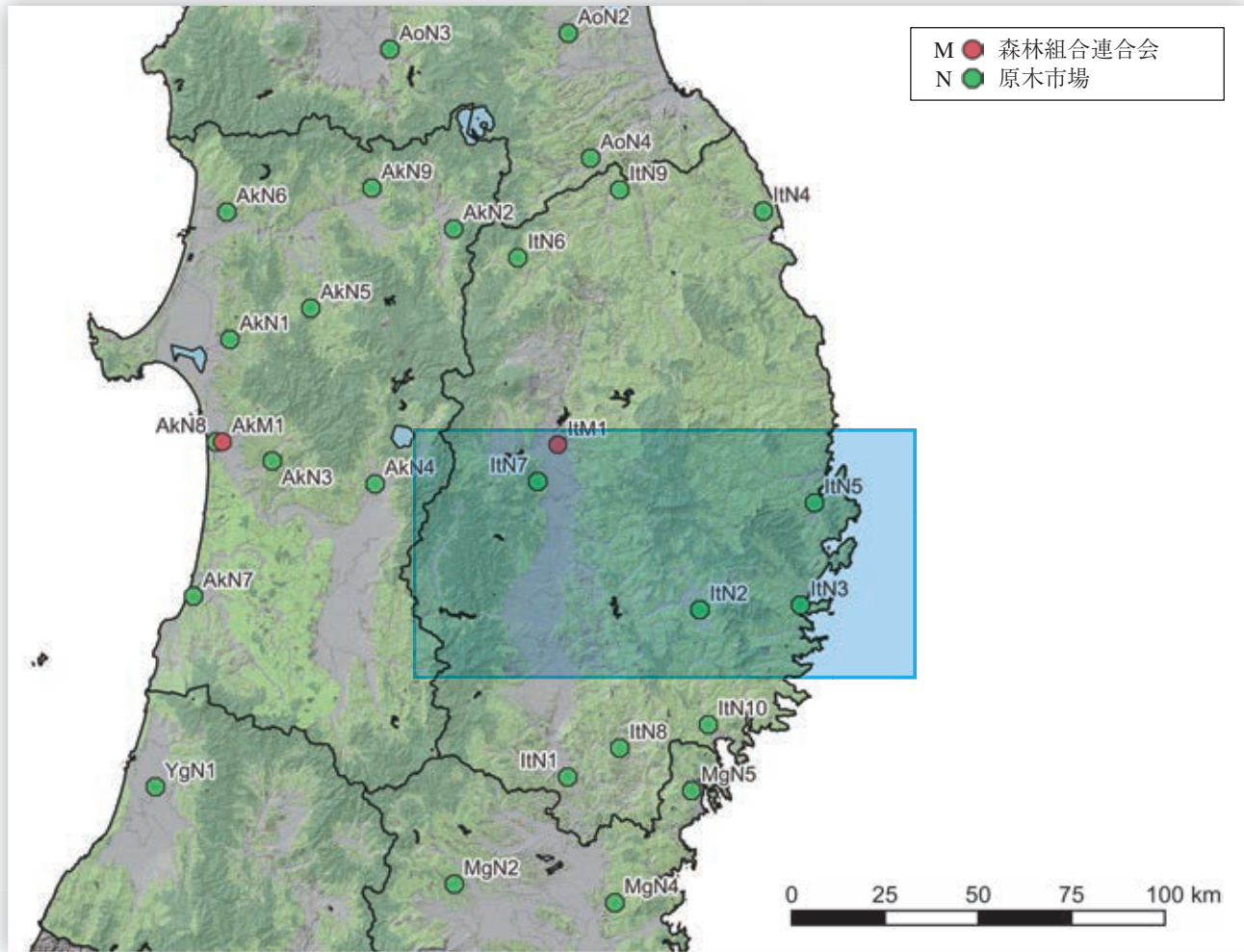

No.	種別	名称	所在地	URL	備考
ItM1	森林組合連合会	岩手県森林組合連合会	岩手県盛岡市	https://iwatemoriren.org/	
ItN1	原木市場	岩手県森林組合連合会 一関木材流通センター	岩手県一関市	https://iwatemoriren.org/	
ItN2	原木市場	岩手県森林組合連合会 遠野木材流通センター	岩手県遠野市	https://iwatemoriren.org/	
ItN3	原木市場	岩手県森林組合連合会 釜石木材流通センター	岩手県釜石市	https://iwatemoriren.org/	
ItN4	原木市場	岩手県森林組合連合会 久慈木材流通センター	岩手県久慈市	https://iwatemoriren.org/	
ItN5	原木市場	岩手県森林組合連合会 宮古木材流通センター	岩手県宮古市	https://iwatemoriren.org/	
ItN6	原木市場	岩手県森林組合連合会 浄安木材流通センター	岩手県八幡平市	https://iwatemoriren.org/	
ItN7	原木市場	岩手県森林組合連合会 盛岡木材流通センター	岩手県矢巾町	https://iwatemoriren.org/	
ItN8	原木市場	岩手県森林組合連合会 東磐木材流通センター	岩手県一関市	https://iwatemoriren.org/	
ItN9	原木市場	岩手県森林組合連合会 二戸木材流通センター	岩手県二戸市	https://iwatemoriren.org/	
ItN10	原木市場	岩手県森林組合連合会 陸前高田木材センター	岩手県陸前高田市	https://iwatemoriren.org/	

04 宮城県 MG

建築設計・施工

- ・大手設計事務所の支店、大手ゼネコンの支店が多い。
- ・人口あたりの建築士数はやや多い。仙台市に集中している。
- ・公共建築物の木造率は非常に高い。人口あたりの一号～三号建築物着工数は中位。

設計事務所 登録数	建設業 許可者数	建築士数			公共建築物の木造率	
		一級建築士	二級・木造建築士	構造設計一級建築士	全体	低層(3階建て以下)
1,941	8,541	5,769	16,713	173	13.8%	38.7%

製造・加工等

- ・構造用製材のJAS 認証工場が多い。また、中大規模木造の加工できるプレカット工場も多い。
- ・構造用LVLの工場がある。また、CLTの工場もある。
- ・全国有数の合板企業3社あり。

総数	製材工場					合板他 JAS 認証工場					プレカット工場			製品市場	
	JAS 認証工場					構造用 合板	集成材			LVL	CLT	総数 住宅含む	中大規模 木造対応		大断面 加工 対応
	総数	構造用	機械等級	梁材取扱	120角柱		大断面	中断面	小断面						
75	18	17	2	5	0	4	0	0	1	3	1	14	4	2	2

森林資源・供給等

- ・素材生産量（令和3年）は627千m³で全国11位。スギが主で538千m³（86%）。

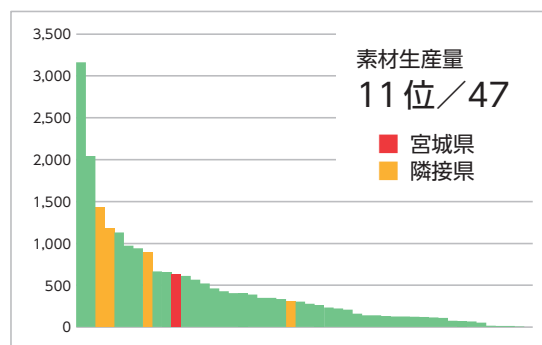
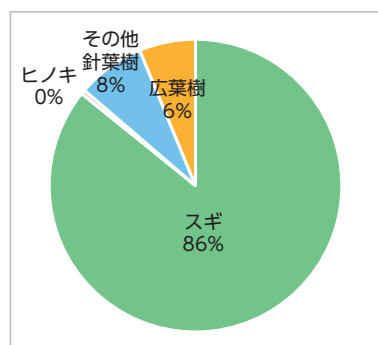

森林面積	森林蓄積			主要樹種	素材生産量 国産材					素材需要量		森林組合	原木市場
	総数	計	人工林		天然林	計	針葉樹	広葉樹	製材用 針葉樹	製材用 広葉樹	他県材		
417 千ha	85.2 百万m ³	55.4 百万m ³	29.8 百万m ³	スギ、広葉樹、 マツ類	627 千m ³	588 千m ³	39 千m ³	217 千m ³	1 千m ³	570 千m ³	103 千m ³	17	5

中大規模木造建築の推進のための取り組み

- ・「みやぎ材利用拡大行動計画」に基づき、庁内の木材利用の機運を高めるため必要な会議を開催し情報共有。
- ・みやぎ材需要者への良質な県産材製品の安定供給のために、県内の木材生産、製材加工、木材販売業の事業体で「みやぎ材利用センター」設立。宮城県木材協同組合内（現在61事業体加盟）。
- ・「wood・もっと・みやぎ」県産材需要創出事業で商業施設等での県産木材を用いた木質化等の補助を実施。
- ・「オールみやぎ」によるCLT等建築物の普及促進／「みやぎCLT建築普及促進事業」、「宮城県CLT等普及推進協議会」。
- ・「みやぎ森と緑の県民条例基本計画 新みやぎ森林・林業の将来ビジョン」で地域・産業間水平連携による地域産業の育成推進。

会		相談窓口等				情報まとめ		講習会等			個別補助金		木技法関係他		木材協定等
県庁内	ネットワーク	導入支援	設計支援	アドバイザー制度等	木材コーディネーター等	事例集	建築技術	設計技術	事例見学	講演会等	木材費	設計費	条例	方針・指針	
●	●	-	-	-	-	●	-	●	-	-	●	●	●	-	-

関連URL

みやぎの森林・林業のすがた	https://www.pref.miyagi.jp/soshiki/ringyo-sk/sugata-index.html
みやぎ森と緑の県民条例	https://www.pref.miyagi.jp/soshiki/ringyo-sk/vision-top.html
みやぎ森と緑の県民条例基本計画 新みやぎ森林・林業の将来ビジョン	https://www.pref.miyagi.jp/soshiki/ringyo-sk/vision-top.html
みやぎ材利用拡大行動計画	https://www.pref.miyagi.jp/soshiki/ringyo-sk/keikaku.html
みやぎ材利用センター／宮城県木材協同組合	https://miyagi-wood.jp/center/
宮城県CLT等普及推進協議会	http://miyagi-clt.com/
「wood・もっと・みやぎ」県産材需要創出事業	https://www.pref.miyagi.jp/soshiki/ringyo-sk/r3wood-motto-miyagi.html
みやぎの木づかい運動	https://www.pref.miyagi.jp/soshiki/ringyo-sk/miyaginokidukaiundou-2021.html
森林認証取得等支援事業	https://www.pref.miyagi.jp/soshiki/ringyo-sk/forest-certification-suport.html
みやぎ材利用のススメ Vol1～16	https://www.pref.miyagi.jp/soshiki/ringyo-sk/miyagizai-riyonosusume.html
県内事例（宮城県CLT等普及推進協議会）	http://miyagi-clt.com/%e7%9c%8c%e5%86%85%e4%ba%8b%e4%be%8b/

団体リスト

No.	種別	名称	所在地	電話番号	URL	備考
MgA1	建築士会	(一社)宮城県建築士会	宮城県仙台市宮城野区二十人町301番地の3 宮城県建設業国民健康保険組合会館	022-298-8037	http://www.kenchikushi.or.jp/	
MgB1	建築士事務所協会	(一社)宮城県建築士事務所協会	宮城県仙台市青葉区上杉2-2-40 宮城県建築設計会館	022-223-7330	https://miyajikyo.com/	
MgF1	木材組合連合会	宮城県木材協同組合	宮城県仙台市青葉区東照宮1-8-8	022-233-2883	http://miyagi-wood.jp/	
MgM1	森林組合連合会	宮城県森林組合連合会	宮城県仙台市青葉区上杉2-4-46	022-225-599	http://www.miyamori.or.jp/	

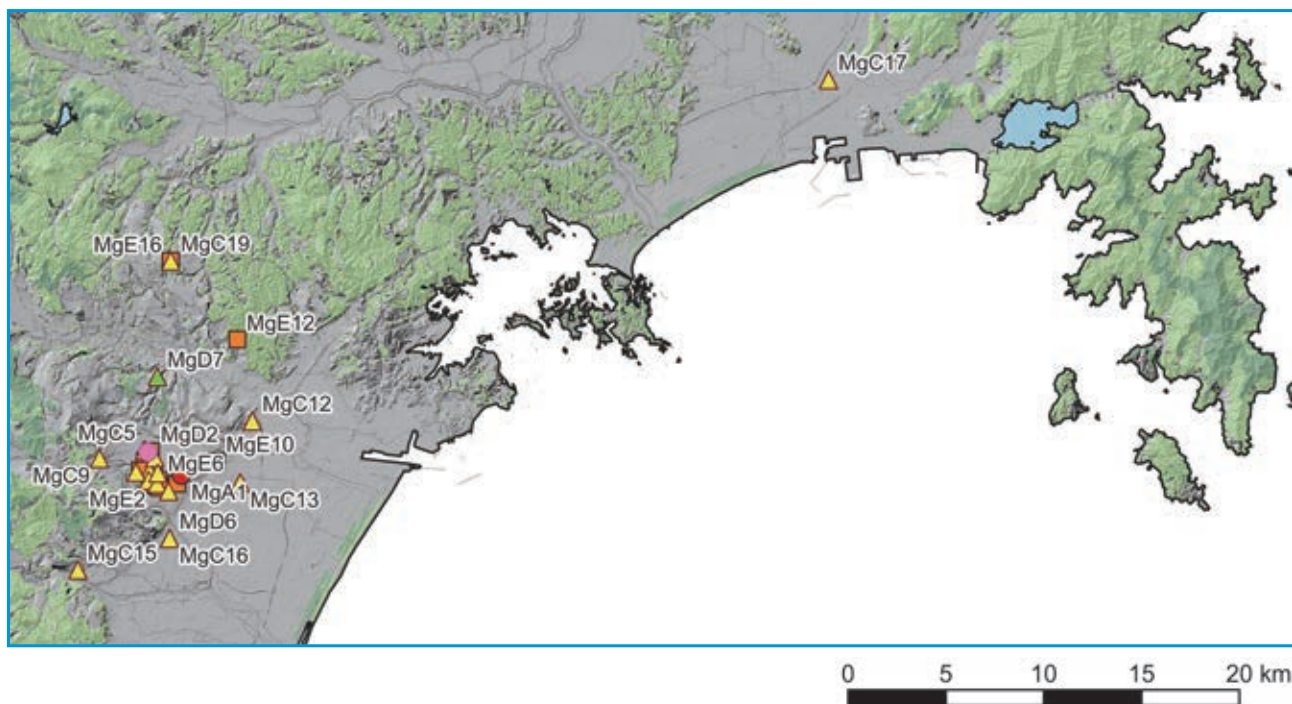
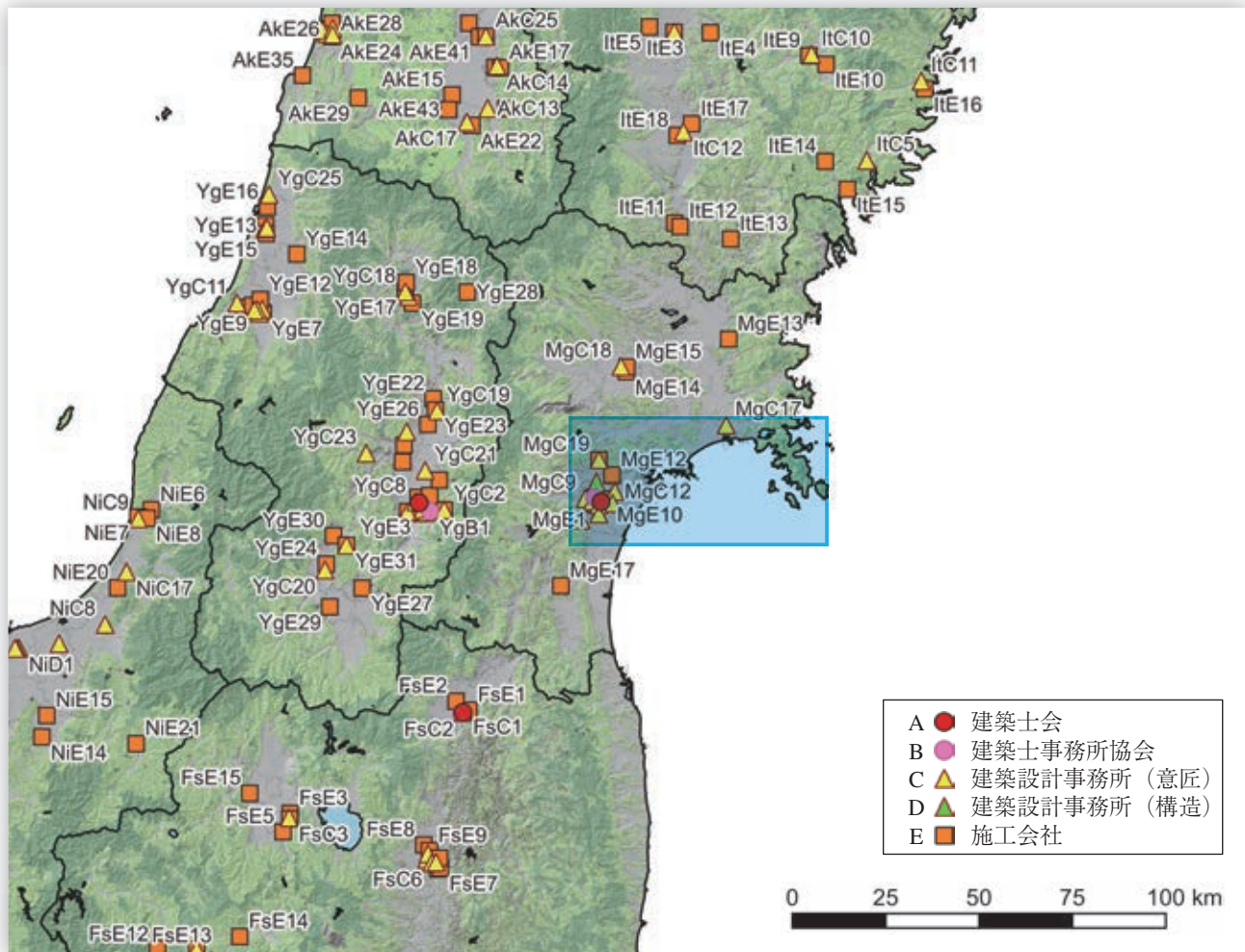

No.	種別	名称	所在地	URL	備考
MgA1	建築士会	(一社)宮城県建築士会	宮城県仙台市 宮城野区	http://www.kenchikushi.or.jp/	
MgB1	建築士事務所 協会	(一社)宮城県建築士事務所協会	宮城県仙台市 青葉区	https://miyajikyoo.com/	

No.	種別	名称	所在地	URL	建物名
MgC1	設計事務所	(株)大建設	宮城県仙台市 青葉区	https://www.daiken-sekkei.co.jp/	・南陽市文化会館(山形県南陽市) ^{*1,*9}
MgC2	設計事務所	(株)佐藤総合計画 東北 オフィス	宮城県仙台市 青葉区	https://www.axscom.jp/	・仙北市役所 角館庁舎(秋田県仙北市) ^{*17}
MgC3	設計事務所	(株)楠山設計	宮城県仙台市 青葉区	http://www.kusuyama-arc.co.jp/ /index.html	・板柳町立板柳中学校(青森県板柳町) ^{*1}
MgC4	設計事務所	セルコホーム(株)	宮城県仙台市 青葉区	https://selcohome.jp/	・ゆりあげ港朝市 メイプル館(宮城県名 取市) ^{*16} ・秋保ヴィレッジ「アグリエの森」(宮城 県仙台市) ^{*16}
MgC5	設計事務所	(株)構 建築設計事務所	宮城県仙台市 青葉区	http://kosekkei.sakura.ne.jp/	・おおみな(宮城県東松島市) ^{*16}
MgC6	設計事務所	(株)盛総合設計	宮城県仙台市 青葉区	https://www.sakari.co.jp/index. html	・守屋木材宮城野寮(宮城県仙台市) ^{*16} ・東松島市立宮野森小学校(宮城県東松 島市) ^{*16}
MgC7	設計事務所	(株)横山芳夫建築設計監 理事務所	宮城県仙台市 青葉区	http://www.yokoyama-design. com/	・石巻市立放課後児童クラブ(宮城県石 巻市) ^{*16} ・石巻鹿妻保育所(宮城県石巻市) ^{*16}
MgC8	設計事務所	(株)久米設計 東北支社	宮城県仙台市 青葉区	https://www.kumesekkei.co.jp/	・大館市役所本庁舎(秋田県大館市) ^{*17}
MgC9	設計事務所	(株)久慈設計	宮城県仙台市 青葉区	https://kuji-act.com/	・三本木パークゴルフ場クラブハウス (宮城県大崎市) ^{*16}
MgC10	設計事務所	(株)関・空間設計	宮城県仙台市 青葉区	http://www.sopnet.co.jp/	・磯部水産加工施設(福島県南相馬市) ^{*23}
MgC11	設計事務所	(株)創建設計	宮城県仙台市 青葉区	http://www.soken-ae.co.jp/	・コスモスウェブ栗生本社(宮城県仙台 市) ^{*16}
MgC12	設計事務所	(株)SPAZIO建築設計事 務所	宮城県仙台市 宮城野区	http://www.a-spazio.com/ index.cgi	・WOOD EGG GARDEN SENDAI(宮 城県富谷市) ^{*1,*16}
MgC13	設計事務所	阿部仁史アトリエ	宮城県仙台市 若林区	https://aha.design/	・シティフォレスト宮城野ビル(宮城県 仙台市) ^{*16}
MgC14	設計事務所	(株)櫻田建築設計事務所	宮城県仙台市 若林区	http://sakurada-archi.co.jp/ index.html	・宮城県林業技術総合センター(宮城県 大衡村) ^{*1,*16}
MgC15	設計事務所	(有)ガルボ空間工房	宮城県仙台市 太白区	https://www.garbo-s.com/	・蔵王パティオ(宮城県蔵王町) ^{*16} ・仙南中央森林組合(宮城県角田市) ^{*16}
MgC16	設計事務所	由利設計工房	宮城県仙台市 太白区	https://dentoukenchiku.wixsite. com/yurisekkeikoubou	・認定こども園やかまし村(宮城県仙台 市) ^{*16}
MgC17	設計事務所	(株)石巻設計センター	宮城県石巻市	-	・石巻地区森林組合(宮城県石巻市) ^{*16}
MgC18	設計事務所	鬼沢建築設計室	宮城県大崎市	-	・大崎市鳴子総合支所庁舎棟複合施設 (宮城県大崎市) ^{*1,*16}
MgC19	設計事務所	北洲ハウジング仙台支店 仙台営業所一級建築士事 務所	宮城県富谷市	https://www.hokushuhousing. co.jp/	・HOKUSHU THE HOUSE SHOP MORIOKA(岩手県盛岡市) ^{*1}
MgD1	構造設計事 務所	(株)大建設	宮城県仙台市 青葉区	https://www.daiken-sekkei.co. jp/	・南陽市文化会館(山形県南陽市) ^{*1,*9}
MgD2	構造設計事 務所	セルコホーム(株)	宮城県仙台市 青葉区	https://selcohome.jp/	・ゆりあげ港朝市 メイプル館(宮城県名 取市) ^{*16} ・秋保ヴィレッジ「アグリエの森」(宮城 県仙台市) ^{*16}
MgD3	構造設計事 務所	(株)構 建築設計事務所	宮城県仙台市 青葉区	http://kosekkei.sakura.ne.jp/	・おおみな(宮城県東松島市) ^{*16}

No.	種別	名称	所在地	URL	建物名
MgD4	構造設計事務所	(株)関・空間設計	宮城県仙台市青葉区	http://www.sopnet.co.jp/	・磯部水産加工施設(福島県南相馬市) ^{*23}
MgD5	構造設計事務所	(株)SA設計一級建築士事務所	宮城県仙台市青葉区	-	・宮城県林業技術総合センター(宮城県大衡村) ^{*1,*16}
MgD6	構造設計事務所	由利設計工房	宮城県仙台市太白区	https://dentoukenchiku.wixsite.com/yurisekkeikoubou	・認定こども園やかまし村(宮城県仙台市) ^{*16}
MgD7	構造設計事務所	(株)図設計	宮城県仙台市泉区	-	・仙南中央森林組合(宮城県角田市) ^{*16}
MgE1	施工会社	(株)安藤・間 東北支店	宮城県仙台市青葉区	https://www.ad-hzm.co.jp/	・国見町庁舎(福島県国見町) ^{*1,*8,*23}
MgE2	施工会社	仙建工業(株)	宮城県仙台市青葉区	http://www.senken-k.co.jp/index.html	・学校法人たちばな学園 みやの森こども園(宮城県大和町) ^{*16}
MgE3	施工会社	戸田建設(株)	宮城県仙台市青葉区	https://www.toda.co.jp/	・南陽市文化会館(山形県南陽市) ^{*1,*9}
MgE4	施工会社	セルコホーム(株)	宮城県仙台市青葉区	https://selcohome.jp/	・東北大学CLTモデル実証棟(宮城県仙台市) ^{*16} ・シティフォレスト宮城野ビル(宮城県仙台市) ^{*16} ・秋保ヴィレッジ「アグリエの森」(宮城県仙台市) ^{*16} ・認定こども園やかまし村(宮城県仙台市) ^{*16} 、ゆりあげ港朝市 メイプル館(宮城県名取市) ^{*16}
MgE5	施工会社	東洋建設(株) 東北支店	宮城県仙台市青葉区	https://www.toyo-const.co.jp/	・矢吹中学校武道場(福島県矢吹町) ^{*23}
MgE6	施工会社	日本国土開発(株)東北支店	宮城県仙台市青葉区	https://ssl.n-kokudo.co.jp/index.html	・特別養護老人ホームすみた荘(岩手県住田町) ^{*1,*7}
MgE7	施工会社	住友林業(株)住宅事業部仙台営業所	宮城県仙台市青葉区	https://sfc.jp/	・東松島市立 宮野森小学校(宮城県東松島市) ^{*16}
MgE8	施工会社	鹿島建設(株)	宮城県仙台市青葉区	https://www.kajima.co.jp/	・グランドセイコースタジオ零石(岩手県零石町) ^{*1}
MgE9	施工会社	(株)橋本店	宮城県仙台市青葉区	https://www.hashimototen.co.jp/index.html	・宮城県林業技術総合センター(宮城県大衡村) ^{*1,*16}
MgE10	施工会社	(株)奥羽木工所	宮城県仙台市宮城野区	http://www.ohu.jp/index.html	・守屋木材宮城野寮(宮城県仙台市) ^{*16}
MgE11	施工会社	共立建設(株)東北支店	宮城県仙台市宮城野区	https://www.kyoritsu-con.co.jp/	・コスモスウェブ栗生本社(宮城県仙台市) ^{*16}
MgE12	施工会社	(株)気仙沼工務店	宮城県仙台市泉区	https://kesenumakoumuten.com/	・東仙台テラスハウス(宮城県仙台市) ^{*16}
MgE13	施工会社	佐久田建設(株)	宮城県登米市	-	・伝統芸能伝承館「森舞台」(宮城県登米市) ^{*16}
MgE14	施工会社	(株)高勝の家	宮城県大崎市	https://www.takakaz.com/	・WOOD EGG GARDEN SENDAI(宮城県富谷市) ^{*1,*16}
MgE15	施工会社	(株)村田工務所	宮城県大崎市	http://murata-koumusyo.com/	・大崎市鳴子総合支所庁舎棟複合施設(宮城県大崎市) ^{*1,*16} ・三本木パークゴルフ場クラブハウス(宮城県大崎市) ^{*16}
MgE16	施工会社	(株)北洲	宮城県富谷市	https://www.hokushu.net/	・HOKUSHU THE HOUSE SHOP MORIOKA(岩手県盛岡市) ^{*1}
MgE17	施工会社	(株)サカモト	宮城県柴田町	https://www.web-sakamoto.co.jp/	・蔵王パティオ(宮城県蔵王町) ^{*16} ・仙南中央森林組合(宮城県角田市) ^{*16}

*1 中大規模木造建築データベース

*7 平成29年度木材利用優良施設表彰

*8 平成28年度木材利用優良施設表彰

*9 平成27年度木材利用優良施設表彰

*16 宮城県CLT等普及推進協議会-県内事例

*17 森と木の国あきた 木造施設事例集(平成30年度~)

*23 福島県内の公共建築物における木材利用事例集

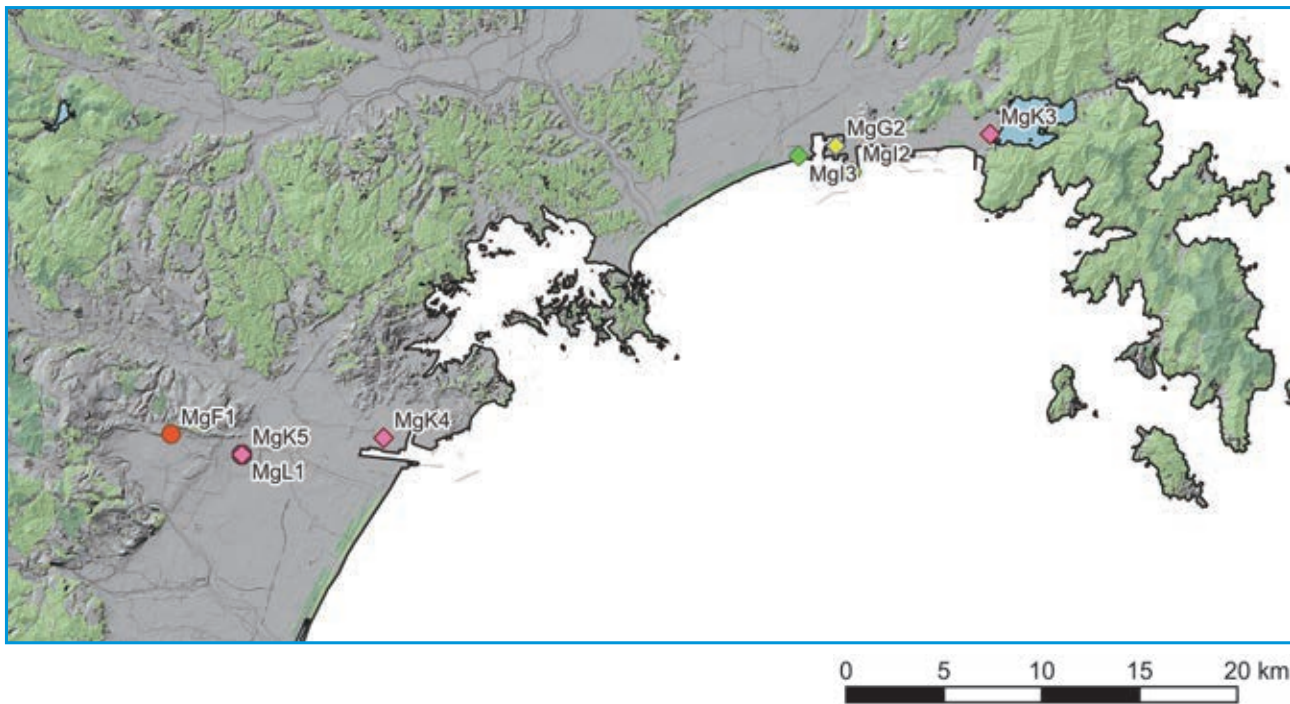
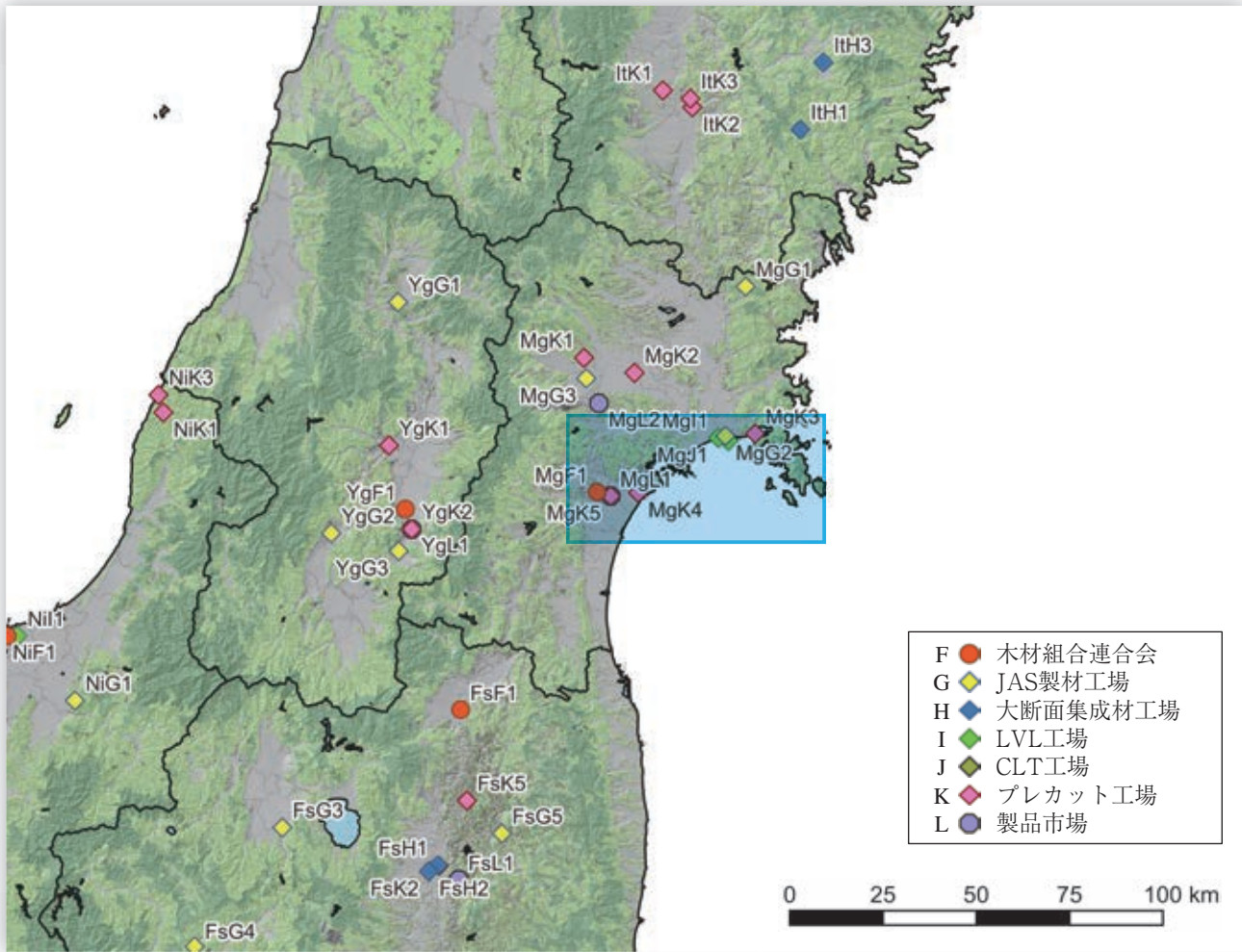

No.	種別	名称	所在地	URL	備考
MgF1	木材組合連合会	宮城県木材協同組合	宮城県仙台市青葉区	http://miyagi-wood.jp/	
MgG1	JAS製材工場	(株)岩淵製材所 本社製材工場	宮城県登米市	-	大
MgG2	JAS製材工場	(株)山大ウッドミル	宮城県石巻市	http://www.yamadai.com/	梁機
MgG3	JAS製材工場	(株)タカカツ建材 プレカット工場	宮城県加美町	http://www.takakatsu.co.jp/	大機
Mgl1	LVL工場	西北プライウッド(株) 石巻工場	宮城県石巻市	https://www.seihoku.gr.jp/seihoku-plywood/	
Mgl2	LVL工場	石巻合板工業(株)工場	宮城県石巻市	http://www.ishinomaki.co.jp/	
Mgl3	LVL工場	石巻合板工業(株)西浜工場	宮城県石巻市	http://www.ishinomaki.co.jp/	
MgJ1	CLT工場	西北プライウッド(株) 石巻工場	宮城県石巻市	https://www.seihoku.gr.jp/seihoku-plywood/	
MgK1	プレカット工場	ポラテック東北(株) 東北工場	宮城県加美町	https://tec-tohoku.polus.co.jp/	PWA・大断面・中大規模
MgK2	プレカット工場	(株)木材スーパーエンドー	宮城県美里町	http://mokuzai-super.co.jp/	大断面・中大規模
MgK3	プレカット工場	(株)山大 プレカット工場	宮城県石巻市	http://www.yamadai.com/	中大規模
MgK4	プレカット工場	ナイスプレカット(株) 仙台工場	宮城県多賀城市	https://www.nice.co.jp/	中大規模
MgK5	プレカット工場	(株)仙台木材市場	宮城県仙台市宮城野区	https://s-itiba.com/	PWA
MgL1	製品市場	(株)仙台木材市場	宮城県仙台市宮城野区	https://s-itiba.com/	
MgL2	製品市場	ナイス(株)宮城市場	宮城県大衡村	https://www.nice.co.jp/	

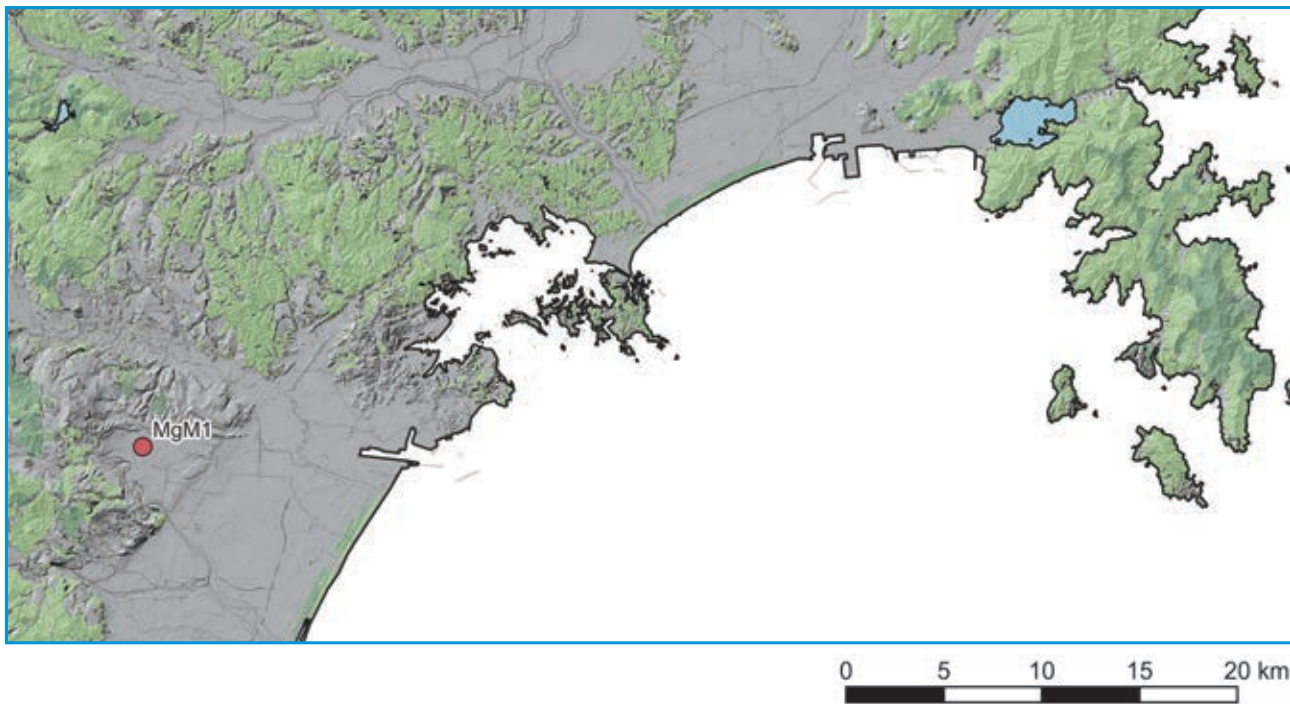
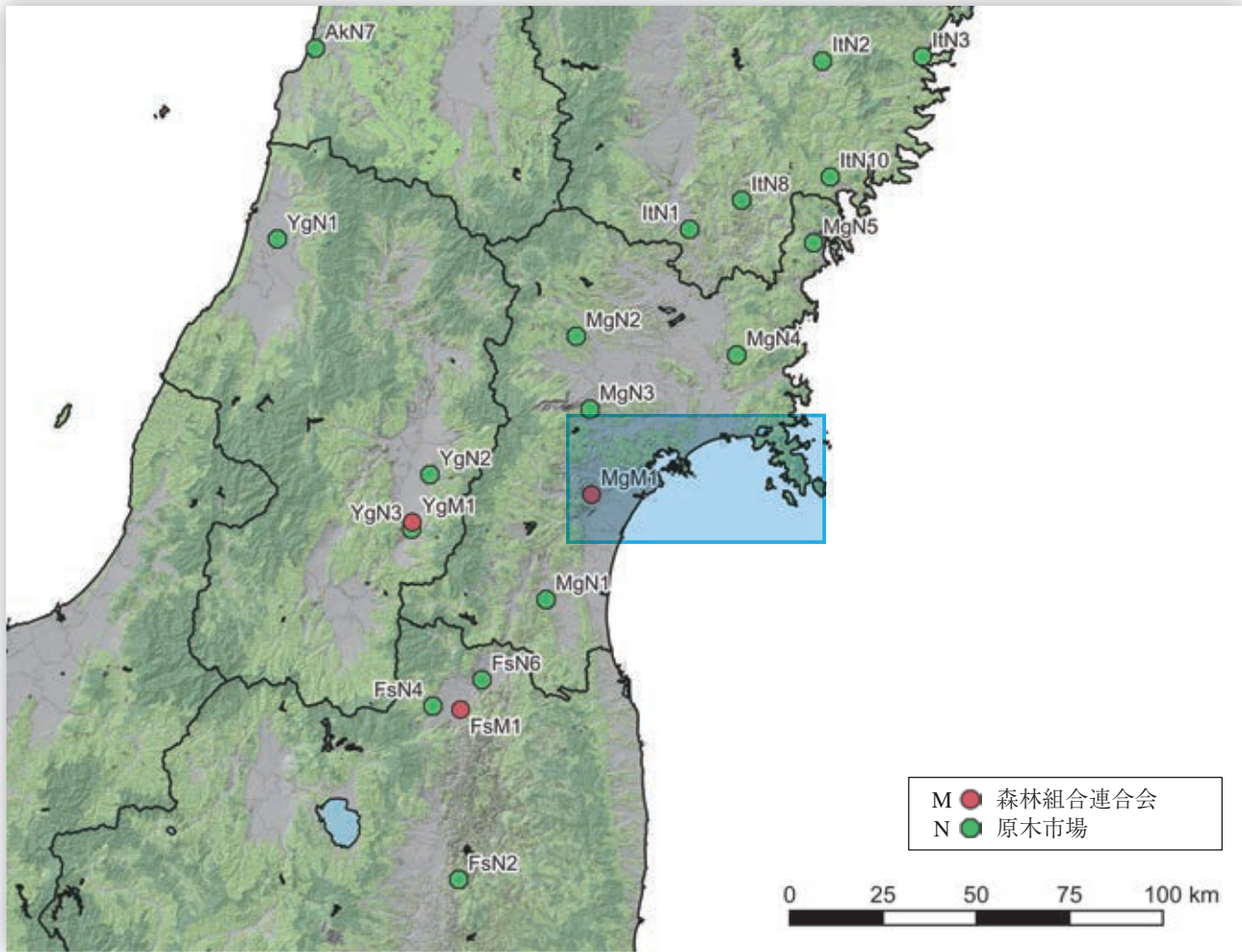

No.	種別	名称	所在地	URL	備考
MgM1	森林組合連合会	宮城県森林組合連合会	宮城県仙台市青葉区	http://www.miyamori.or.jp/	
MgN1	原木市場	宮城県森林組合連合会 仙南地区木材センター	宮城県角田市	http://www.miyamori.or.jp/	
MgN2	原木市場	宮城県森林組合連合会 仙北地区木材センター	宮城県大崎市	http://www.miyamori.or.jp/	
MgN3	原木市場	宮城県森林組合連合会 大衡総合センター	宮城県大衡村	http://www.miyamori.or.jp/	
MgN4	原木市場	宮城県森林組合連合会 津山木材センター	宮城県登米市	http://www.miyamori.or.jp/	
MgN5	原木市場	気仙沼市森林組合 気仙沼市森林組合	宮城県気仙沼市	-	

05 秋田県 AK

建築設計・施工

- ・人口あたりの、建築士数は少なく、構造設計一級建築士も少ない。秋田市に多い。
- ・公共建築物の木造率は非常に高い。人口あたりの一号～三号建築物着工数は少ない。

設計事務所 登録数	建設業 許可者数	建築士数			公共建築物の木造率	
		一級建築士	二級・木造建築士	構造設計一級建築士	全体	低層(3階建て以下)
1,039	3,764	1,665	9,771	30	27.5%	50.0%

製造・加工等

- ・構造用製材のJAS認証工場が多い。また、中大規模木造の加工できるプレカット工場もある。
- ・構造用LVLの工場はない。また、CLTの工場もない。
- ・合板工場、集成材工場は複数あり。
- ・普通合板生産量641千m³（全国シェア19.4%）、集成材の生産量144m³（全国シェア7.5%）、床板の生産量2,378千m³。

製材工場						合板他 JAS 認証工場					プレカット工場			製品市場	
総数	JAS 認証工場					構造用 合板	集成材			LVL 構造用	CLT	総数 住宅含む	中大規模 木造対応		大断面 加工 対応
	総数	構造用	機械等級	梁材取扱	120角柱		大断面	中断面	小断面						
75	15	15	1	1	0	4	2	4	5	0	0	6	1	1	1

森林資源・供給等

- ・国有林面積が県の森林面積の47%で、全国的にみると国有林の占める割合が高い。
- ・人工林面積は県全体で48%、スギが主。民有林面積の42%を占める天然林はナラ、ブナ類等の広葉樹。
- ・素材生産量（令和3年）は1,183千m³で全国4位。スギが主で1,095千m³（93%）。スギの生産量は全国第2位。
- ・県産材の用途は製材用39%、合板用47%、チップ用14%で合板用が最も多い。

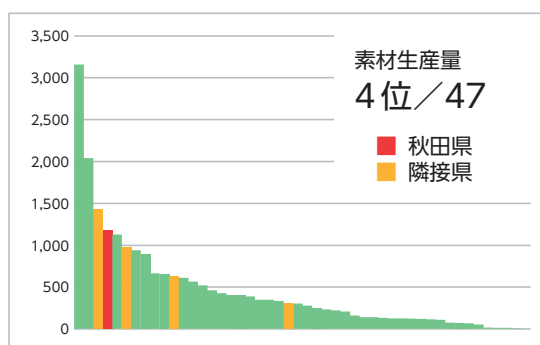
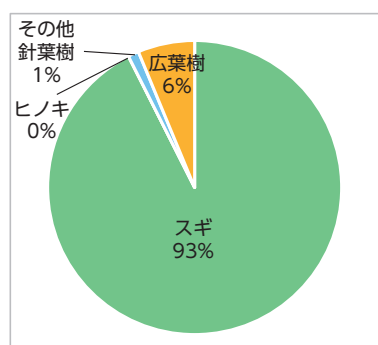

森林面積	森林蓄積			主要樹種	素材生産量 国産材					素材需要量		森林組合	原木市場
	総数	計	人工林		天然林	計	針葉樹	広葉樹	製材用 針葉樹	製材用 広葉樹	他県材		
839 千ha	180.0 百万m ³	123.2 百万m ³	56.8 百万m ³	スギ、広葉樹、 カラマツ	1,183 千m ³	1,109 千m ³	74 千m ³	474 千m ³	12 千m ³	317 千m ³	6 千m ³	12	9

中大規模木造建築の推進のための取り組み

- ・全庁的に県産材利用を推進するため、平成13年1月に県産材利用推進会議（会長：副知事、委員：各部局長）と、同会議への付議事項等を協議する幹事会（幹事長：森林技監、幹事：各部局関係課室長）を設置。
- ・木造・木質化に精通した人材の育成を図るため、県内で開発された部材や県産材を活用し展示効果が期待できる非住宅建築物の設計支援を実施（木造設計支援事業令和3年度）。
- ・中大規模木造建築を促進するために県に技術アドバイザーを配置。市町村等の木造設計案件に技術アドバイザーを派遣。
- ・「秋田県木材加工推進機構」。
- ・県では非住宅分野の県産材需要拡大のために、市町村等を対象にした木材利用に係わる技術者育成研修会を開催。
- ・「ウッドファースト県民運動」推進や、学生向け木材利用コンクール等実施。
- ・産学官連携、異業種連携等による各分野での木材利用促進の取組。
- ・県外、海外への県産木材製品の需要拡大促進。

会		相談窓口等				情報まとめ		講習会等			個別補助金		木技法関係他		木材協定等
県庁内	ネットワーク	導入支援	設計支援	アドバイザー制度等	木材コーディネーター等	事例集	建築技術	設計技術	事例見学	講演会等	木材費	設計費	条例	方針・指針	
●	●	－	●	●	－	●	－	●	－	●	－	●	●	－	－

関連URL

秋田県林業統計	https://www.pref.akita.lg.jp/pages/archive/1762
秋田県木材利用促進条例	https://www.pref.akita.lg.jp/pages/archive/10716
木材利用の促進に関する指針	https://www.pref.akita.lg.jp/pages/archive/23191
あきた県産材利用推進方針	https://www.pref.akita.lg.jp/pages/archive/468
木造設計支援事業 令和3年度	－
ウッドファーストあきた木造・木質化建築賞	https://www.pref.akita.lg.jp/pages/genre/58360
木材利用プロモーションセミナー平成31年	https://rinseikyo.jp/publics/index/74/
森と木の国あきた 木造施設事例集	https://www.pref.akita.lg.jp/pages/archive/7767
秋田県木材加工推進機構	http://mokusui.jp/
秋田県森林・林業の概要	https://www.pref.akita.lg.jp/pages/archive/1769

団体リスト

No.	種別	名称	所在地	電話番号	URL	備考
AkA1	建築士会	(一社)秋田県建築士会	秋田県秋田市中通二丁目3-8 秋田アトリエビル5F (一財)秋田県建築住宅センター内	018-827-3718	http://www.akitakenchikushikai.or.jp/	
AkB1	建築士事務所協会	(一社)秋田県建築士事務所協会	秋田県秋田市山王3-1-7 東カンビル6F	018-865-1225	https://akitafao.jp/	
AkF1	木材組合連合会	秋田県木材産業協同組合連合会	秋田県秋田市東通2-7-35	018-837-8091	http://a-mokuren.jp/	
AkM1	森林組合連合会	秋田県森林組合連合会	秋田県秋田市川元山下町8-28	018-866-7421	https://www.akita-moriren.or.jp/	

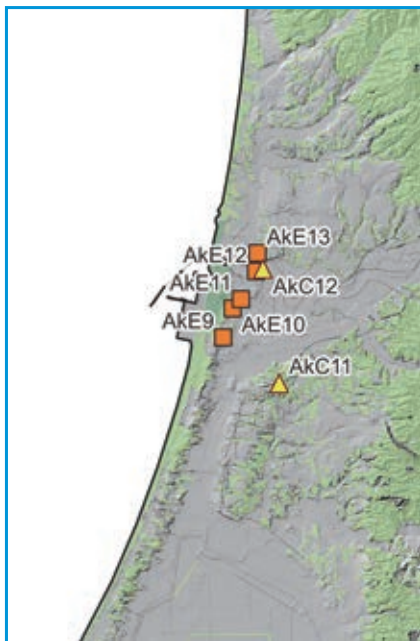
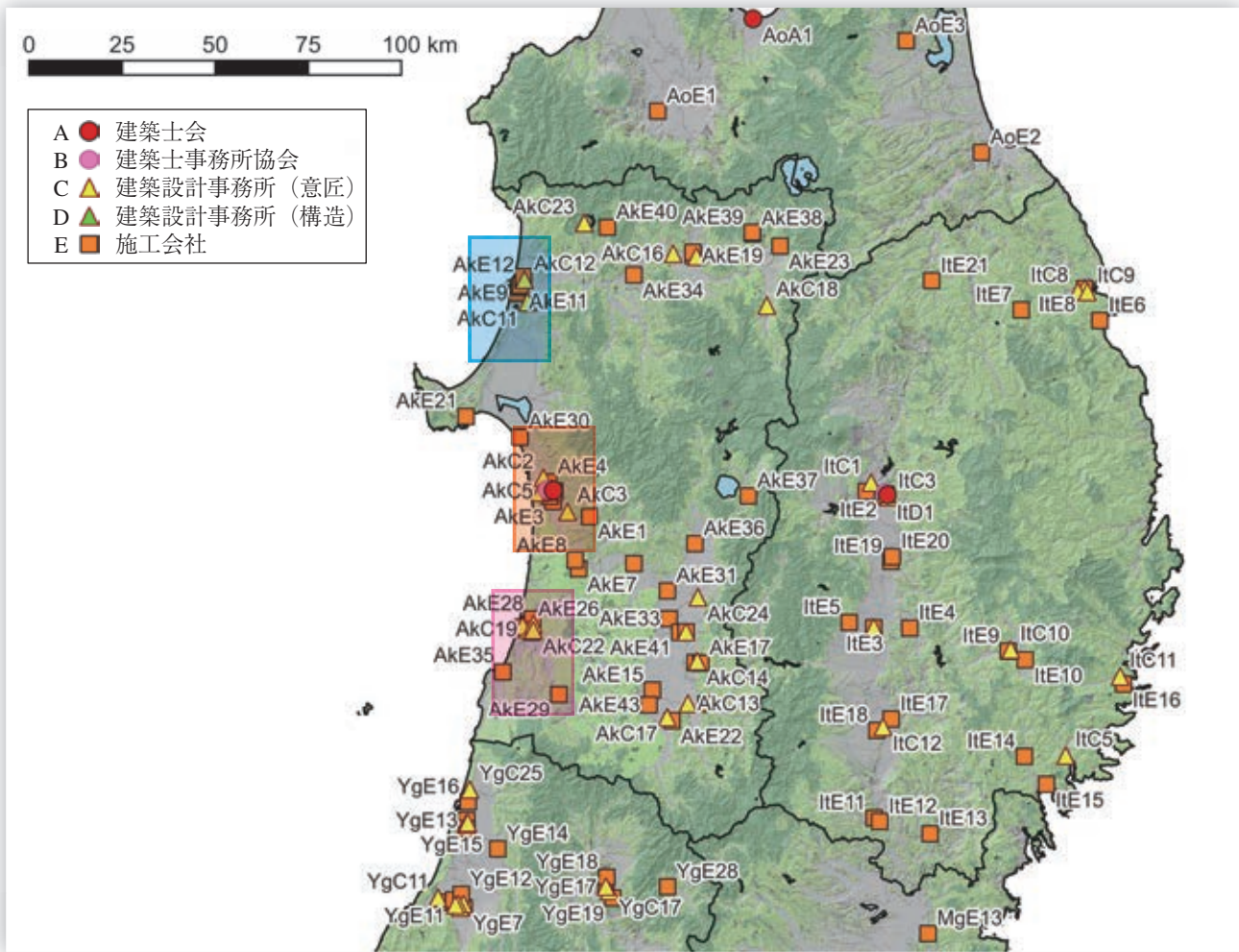

能代市周辺

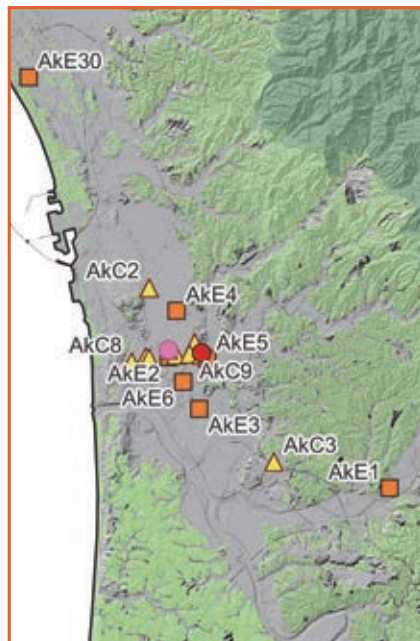

秋田市周辺

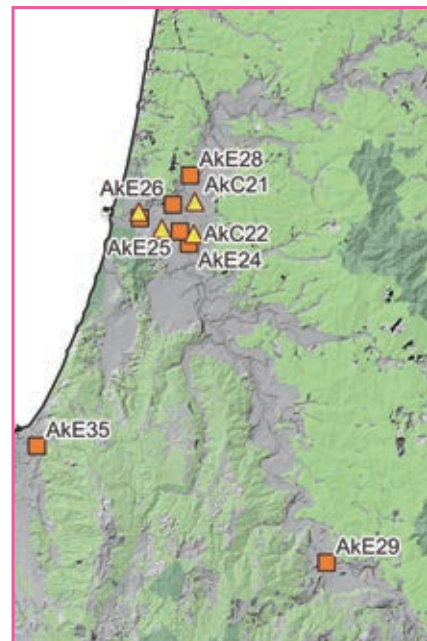

横手市周辺



No.	種別	名称	所在地	URL	備考
AkA1	建築士会	(一社)秋田県建築士会	秋田県秋田市	http://www.akitakenchikushikai.or.jp/	
AkB1	建築士事務所協会	(一社)秋田県建築士事務所協会	秋田県秋田市	https://akitafao.jp/	

No.	種別	名称	所在地	URL	建物名
AkC1	設計事務所	(株)小野建築研究所	秋田県秋田市	http://www.d-cm.co.jp/index.html	・感恩講児童福祉院 研修室(秋田県秋田市) ^{*17} ・秋田市雄和左手子山村交流センター(秋田県秋田市) ^{*18} ・秋田市雄和山村交流センター(秋田県秋田市) ^{*18} ・社会福祉法人 正和会 高齢者短期入所生活介護施設 ショートステイ啄木鳥(きつつき)(秋田県湯上市) ^{*18} ・ウッディいのおか(秋田県横手市) ^{*18} ・秋田県動物愛護センターワンニャピアあきた(秋田県秋田市) ^{*1, *17}
AkC2	設計事務所	(株)プルーフあいアーキテクツ 級建築事務所 PIA	秋田県秋田市	http://www2s.biglobe.ne.jp/pia/index.html	・デイサービスわかば武道島(秋田県にかほ市) ^{*18}
AkC3	設計事務所	タマホーム(株)秋田支店	秋田県秋田市	https://www.tamahome.jp/	・タマホーム(株)秋田支店 木っずすべす(秋田県秋田市) ^{*18}
AkC4	設計事務所	(株)小畑設計事務所	秋田県秋田市	-	・ショートステイ・デイサービスセンターたんぽぽプラザ(秋田県由利本荘市) ^{*18} ・社会福祉法人 芳徳会 特別養護老人ホーム青山荘(秋田県北秋田市) ^{*18}
AkC5	設計事務所	(株)渡辺佐文建築設計事務所	秋田県秋田市	http://watanabesafumi.la.coocan.jp/wordpress/	・クニマス未来館(秋田県仙北市) ^{*1, *18} ・秋田空港ターミナルビル(秋田県秋田市) ^{*18} ・八竜多目的交流施設 ゆめすた(秋田県三種町) ^{*18}
AkC6	設計事務所	(株)松橋設計	秋田県秋田市	https://tm-arch.jimdo.com/	・株式会社 秋田スズキ本店・本社屋(秋田県秋田市) ^{*19}
AkC7	設計事務所	(株)間建築設計事務所	秋田県秋田市	http://archilab-ai.com/	・寺内地域包括支援センター 寿光園・寿光園居宅介護支援事業所(秋田県秋田市) ^{*17}
AkC8	設計事務所	(株)コスモス設計	秋田県秋田市	-	・強首地区多目的研修施設(秋田県大仙市) ^{*18} ・ふれあい交流館(秋田県大仙市) ^{*18}
AkC9	設計事務所	リリーアーキテクツ(株)	秋田県秋田市	https://ririarchitects.com/	・道の駅 美郷(秋田県美郷町) ^{*17}
AkC10	設計事務所	(株)草階建築創作所	秋田県秋田市	https://www.kusakai.co.jp/	・上小阿仁村集住型宿泊交流拠点施設(愛称:コアニティー)(秋田県上小阿仁村) ^{*1, *17} ・秋田県庁 正庁(講堂)(秋田県秋田市) ^{*18} ・にかほ市観光拠点センター「にかほっと」(秋田県にかほ市) ^{*18}
AkC11	設計事務所	設計チーム木協同組合	秋田県能代市	http://www.t-moku.or.jp/index.htm	・道の駅 ぶたついで(秋田県能代市) ^{*1, *5, *17, *19} ・峰浜ポンポコ子ども園(秋田県八峰町) ^{*17} ・能代市立第四小学校(秋田県能代市) ^{*18}
AkC12	設計事務所	設計集団環協同組合	秋田県能代市	https://www2.chuokai-akita.or.jp/kan/	・能代市立二ツ井小学校(秋田県能代市) ^{*18, *44}
AkC13	設計事務所	酒井一級建築設計事務所	秋田県横手市	-	・横手市十五野交流館(秋田県横手市) ^{*18}
AkC14	設計事務所	久米一級建築設計事務所	秋田県横手市	http://www.kumekume.co.jp/	・横手市下開交流館(秋田県横手市) ^{*18}

No.	種別	名称	所在地	URL	建物名
AkC15	設計事務所	(株)恒谷汲川建築設計事務所	秋田県大館市	-	・グループホーム 矢立育成園 しらさわB(秋田県大館市) ^{*17}
AkC16	設計事務所	設計チームおおだて設計共同体	秋田県大館市	-	・大館市立第一中学校第二体育館(秋田県大館市) ^{*18}
AkC17	設計事務所	シグマ企画 加納設計	秋田県湯沢市	-	・湯沢市ふるさとふれあいセンター(秋田県湯沢市) ^{*18}
AkC18	設計事務所	松谷建築設計	秋田県鹿角市	http://www.e-matuya.net/	・古苦竹自治会館(秋田県小坂町) ^{*18}
AkC19	設計事務所	あいは建築設計工房(株)	秋田県由利本荘市	-	・由利本荘市ウッドィホールこだま 新館きずな(秋田県由利本荘市) ^{*18}
AkC20	設計事務所	(株)工藤設計事務所	秋田県由利本荘市	-	・こどもプラザ あおぞら(秋田県由利本荘市) ^{*17} ・由利本荘市コミュニティ体育館(秋田県由利本荘市) ^{*18}
AkC21	設計事務所	ACC 建築設計企画	秋田県由利本荘市	-	・前郷ふれあいステーション(秋田県由利本荘市) ^{*18}
AkC22	設計事務所	村上建築設計事務所	秋田県由利本荘市	-	・由利本荘市岩谷児童館(秋田県由利本荘市) ^{*18}
AkC23	設計事務所	ムトー二級建築設計事務所	秋田県藤里町	-	・藤里町観光案内所兼物産販売所 白神山地 森のえき(秋田県藤里町) ^{*18}
AkC24	設計事務所	佐藤欣裕建築設計事務所	秋田県美郷町	https://molx.co.jp/about/	・下山サカ工業局(秋田県大仙市) ^{*17}
AkC25	設計事務所	(株)小田島工務店一級建築士事務所	秋田県美郷町	https://www.odasima.co.jp/	・有限会社 石孫本店母屋及び作業蔵(秋田県湯沢市) ^{*19}
AkD1	構造設計事務所	(株)小野建築研究所	秋田県秋田市	http://www.d-cm.co.jp/index.html	・秋田県動物愛護センターワンニャピアあきた(秋田県秋田市) ^{*1,*17}
AkD2	構造設計事務所	(株)草階建築創作所	秋田県秋田市	https://www.kusakai.co.jp/	・上小阿仁村集住型宿泊交流拠点施設(愛称:コアニティー)(秋田県上小阿仁村) ^{*1,*17}
AkE1	施工会社	(株)足利工務店	秋田県秋田市	http://ashikaga-k.com/	・寺内地域包括支援センター 寿光園・寿光園居宅介護支援事業所(秋田県秋田市) ^{*17}
AkE2	施工会社	中田建設(株)	秋田県秋田市	https://www.nakata-k.jp/	・秋田空港ターミナルビル(秋田県秋田市) ^{*18} 、秋田駅西口バスターミナル(秋田県秋田市) ^{*18}
AkE3	施工会社	(株)栗野工務店	秋田県秋田市	http://www.awano-kt.com/	・秋田県庁 正庁(講堂)(秋田県秋田市) ^{*18}
AkE4	施工会社	加藤建設(株)	秋田県秋田市	https://kato-construction.co.jp/	・秋田県動物愛護センターワンニャピアあきた(秋田県秋田市) ^{*1,*17} ・株式会社 秋田スズキ本店・本社屋(秋田県秋田市) ^{*19} ・秋田市山王中学校 部室棟(秋田県秋田市) ^{*18}
AkE5	施工会社	第一建設工業(株)秋田支店	秋田県秋田市	https://www.daiichi-kensetsu.co.jp/	・秋田ノーザンゲートスクエア(秋田県秋田市) ^{*1,*19}
AkE6	施工会社	(株)石川建設	秋田県秋田市	http://www.isikawakensetu.co.jp/	・感恩講児童福祉院 研修室(秋田県秋田市) ^{*17} ・秋田市立秋田東中学校 部室棟(秋田県秋田市) ^{*18}
AkE7	施工会社	(株)佐々木工務店	秋田県秋田市	-	・秋田市雄和山村交流センター(秋田県秋田市) ^{*18}
AkE8	施工会社	今建設(有)	秋田県秋田市	-	・秋田市雄和左手子山村交流センター(秋田県秋田市) ^{*18}
AkE9	施工会社	大森建設(株)	秋田県能代市	https://www.om346.co.jp/company/ohmori-kensetsu/	・道の駅ふたつ(秋田県能代市) ^{*1,*5,*17,*19} ・ショートステイ・デイサービスセンターたんぽぽプラザ(秋田県由利本荘市) ^{*18}
AkE10	施工会社	成田建設(株)	秋田県能代市	https://narita-const.co.jp/	・八竜多目的交流施設 ゆめすた(秋田県三種町) ^{*18}
AkE11	施工会社	高田住宅工業(株)	秋田県能代市	http://takajuu.co.jp/	・峰浜ボンボコ子ども園(秋田県八峰町) ^{*17}
AkE12	施工会社	中田建設(株)	秋田県能代市	https://www.nakata-k.jp/	・能代市立第四小学校(秋田県能代市) ^{*18}

No.	種別	名称	所在地	URL	建物名
AkE13	施工会社	大高建設(株)	秋田県能代市	http://otk.main.jp/index.html	・能代市立二ツ井小学校(秋田県能代市) ^{*18,*44}
AkE14	施工会社	創和建設(株)	秋田県横手市	https://www.sowa-kensetsu.co.jp/	・ウッディいのおか(秋田県横手市) ^{*18}
AkE15	施工会社	(有)岩村建匠	秋田県横手市	https://iwamurakensyo.com/	・旧勇駒酒造 旬菜みそ茶屋 くらを(秋田県横手市) ^{*17}
AkE16	施工会社	大類工務店	秋田県横手市	—	・横手市十五野交流館(秋田県横手市) ^{*18}
AkE17	施工会社	三又建設(株)	秋田県横手市	https://cs-mitsumata.co.jp/	・横手市下開交流館(秋田県横手市) ^{*18}
AkE18	施工会社	(株)伊藤羽州建設	秋田県大館市	https://www.om346.co.jp/company/itousyu-kensetsu/	・大館市役所本庁舎(秋田県大館市) ^{*17}
AkE19	施工会社	(株)加藤組	秋田県大館市	http://katou-gumi.jp/	・大館市女性センター 託児室(秋田県大館市) ^{*17}
AkE20	施工会社	花岡土建(株)	秋田県大館市	https://hanaokadoken.co.jp/index.html	・グループホーム 矢立育成園 しらさわB(秋田県大館市) ^{*17} ・大館市立第一中学校第二体育館(秋田県大館市) ^{*18}
AkE21	施工会社	(株)沢木組	秋田県男鹿市	http://www.sawakigumi.co.jp/	・武道島というクリニック(秋田県にかほ市) ^{*18}
AkE22	施工会社	(株)和賀組	秋田県湯沢市	http://www.waga.co.jp/	・湯沢市ふるさとふれあいセンター(秋田県湯沢市) ^{*18}
AkE23	施工会社	(株)石川組	秋田県鹿角市	https://www.ishikawanet.co.jp/	・道の駅おおゆ(秋田県鹿角市) ^{*1,*17}
AkE24	施工会社	村岡建設工業(株)	秋田県由利本荘市	http://muraken.co.jp/	・こどもプラザ あおぞら(秋田県由利本荘市) ^{*17} 、デイサービスわかば武道島(秋田県にかほ市) ^{*18}
AkE25	施工会社	伊藤建友(株)	秋田県由利本荘市	http://www.itokenyu.com/	・由利本荘市コミュニティ体育館(秋田県由利本荘市) ^{*18}
AkE26	施工会社	高原建設(株)	秋田県由利本荘市	https://takahara-hp.jp/	・由利本荘市岩谷児童館(秋田県由利本荘市) ^{*18}
AkE27	施工会社	長田建設(株)	秋田県由利本荘市	https://osada-const.co.jp/	・由利本荘市ウッディホールこだま 新館さずな(秋田県由利本荘市) ^{*18}
AkE28	施工会社	(有)池田建設	秋田県由利本荘市	https://ikedakensetsu.net/	・前郷ふれあいステーション(秋田県由利本荘市) ^{*18}
AkE29	施工会社	山科建設(株)	秋田県由利本荘市	http://www.yamashina1967.co.jp/index.html	・いきいきASOKO(秋田県由利本荘市) ^{*18}
AkE30	施工会社	むつみ建設(株)	秋田県湯上市	http://www.mutsumi-ken.co.jp/	・社会福祉法人 正和会 高齢者短期入所生活介護施設 ショートステイ啄木鳥(きつつき)(秋田県湯上市) ^{*18}
AkE31	施工会社	(株)荒屋舗建設	秋田県大仙市	—	・ふれあい交流館(秋田県大仙市) ^{*18}
AkE32	施工会社	(株)佐賢佐藤建業	秋田県大仙市	—	・強首地区多目的研修施設(秋田県大仙市) ^{*18}
AkE33	施工会社	(株)さとう	秋田県大仙市	http://kksatou.jp/index.html	・下山サカ工薬局(秋田県大仙市) ^{*17}
AkE34	施工会社	(株)芳賀工務店	秋田県北秋田市	https://hagacomuten.com/	・社会福祉法人 芳徳会 特別養護老人ホーム青山荘(秋田県北秋田市) ^{*18}
AkE35	施工会社	三共(株)	秋田県にかほ市	https://sanken-web.co.jp/	・にかほ市観光拠点センター「にかほっと」(秋田県にかほ市) ^{*18}
AkE36	施工会社	(株)瀧神巧業	秋田県仙北市	https://www.takigami.jp/	・仙北市役所 角館庁舎(秋田県仙北市) ^{*17}
AkE37	施工会社	(株)寺沢工務店	秋田県仙北市	http://www.terasawa-k.co.jp/	・クニマス未来館(秋田県仙北市) ^{*1,*18}
AkE38	施工会社	(株)タナックス	秋田県小坂町	https://www.tanax1895.co.jp/	・古苦竹自治会館(秋田県小坂町) ^{*18}
AkE39	施工会社	小坂建設(株)	秋田県小坂町	http://www.kosaka-g.co.jp/kensetsu.html	・藤倉自治会館(秋田県小坂町) ^{*18}
AkE40	施工会社	石田工務店	秋田県藤里町	—	・藤里町観光案内所兼物産販売所 白神山 森のえき(秋田県藤里町) ^{*18}
AkE41	施工会社	シブヤ建設工業(株)	秋田県美郷町	https://sibuyakensetu.com/	・道の駅 美郷(秋田県美郷町) ^{*17}

No.	種別	名称	所在地	URL	建物名
AkE42	施工会社	(株)小田島工務店	秋田県美郷町	https://www.odasima.co.jp/	・有限会社 石孫本店母屋及び作業蔵 (秋田県湯沢市) ^{*19}
AkE43	施工会社	(株)柴田組	秋田県羽後町	—	・明治交流館(かしわ館)(秋田県羽後町) ^{*18}

*1 中大規模木造建築データベース

*5 令和元年度木材利用優良施設コンクール

*17 森と木の国あきた 木造施設事例集 (平成30年度～)

*18 森と木の国あきた 木造施設事例集 (平成14年度～平成29年度)

*19 ウッドファーストあきた木造・木質化建築賞

*44 大規模木造公共施設の建築にかかる低コストマニュアル・事例集 (岐阜県)

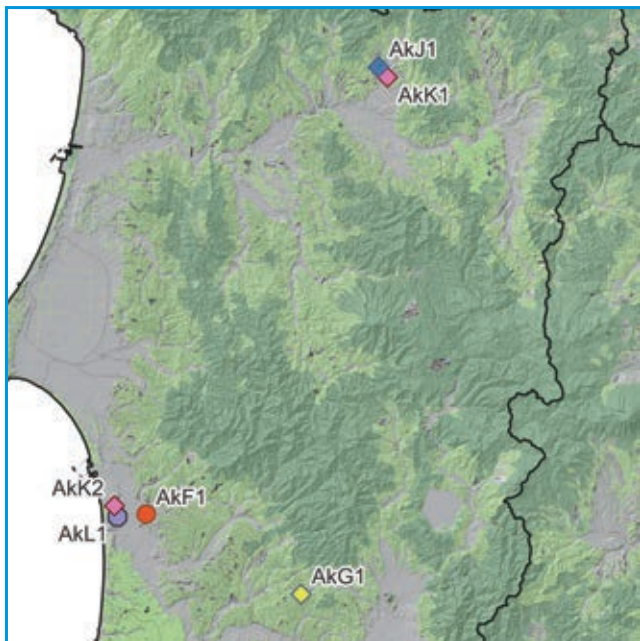
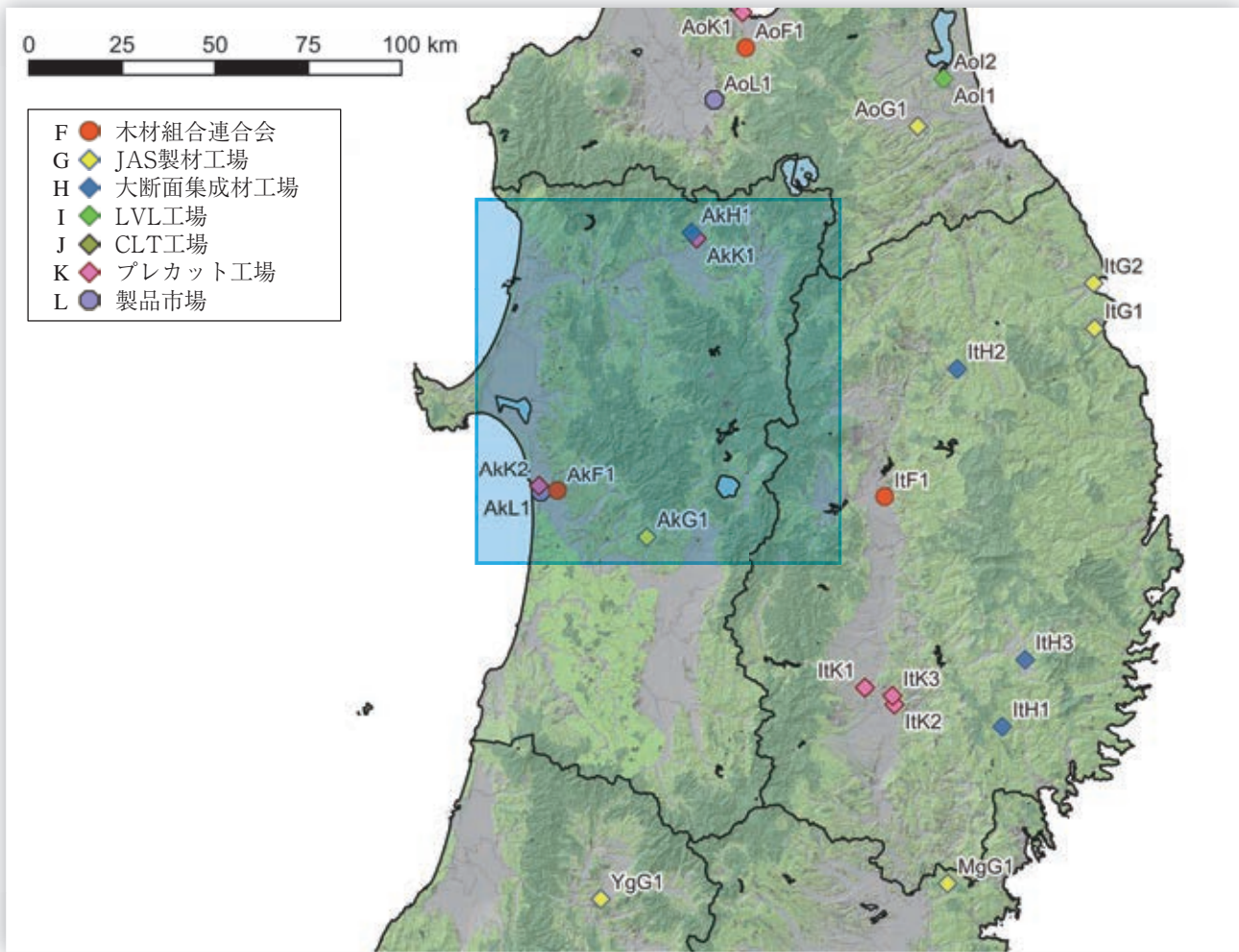

No.	種別	名称	所在地	URL	備考
AkF1	木材組合連合会	秋田県木材産業協同組合連合会	秋田県秋田市	http://a-mokuren.jp/	
AkG1	JAS製材工場	(株)門脇木材 協和工場	秋田県大仙市	https://kadowaki-mokuzai.co.jp/	機
AkH1	大断面集成材工場	ティンバラム(株) 大館花岡工場	秋田県大館市	https://timberam.co.jp/	
AkJ1	CLT工場	ティンバラム(株) 大館花岡工場	秋田県大館市	https://timberam.co.jp/	
AkK1	プレカット工場	ティンバラム(株) 釈迦内工場	秋田県大館市	https://timberam.co.jp/	PWA・大断面
AkK2	プレカット工場	(株)角繁 秋田事業センター	秋田県秋田市	https://www.kakuhan.com/	中大規模
AkL1	製品市場	秋田中央木材市場(株)	秋田県秋田市	http://www14.plala.or.jp/mokuzaiichiba/	兼原木市場

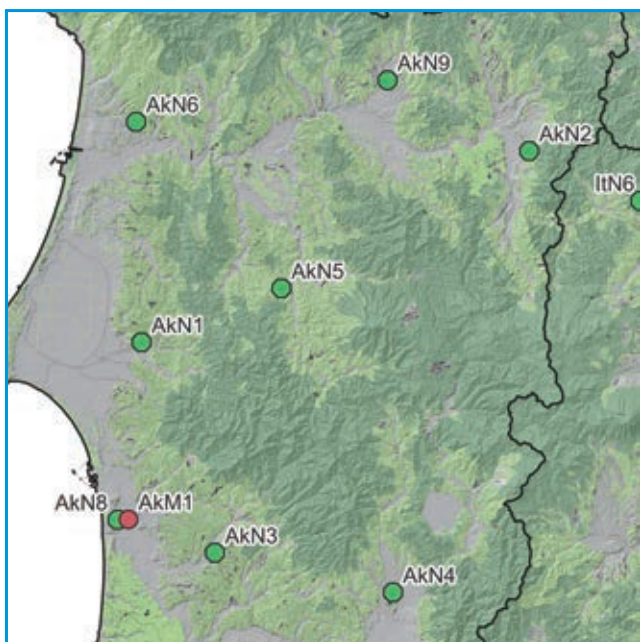
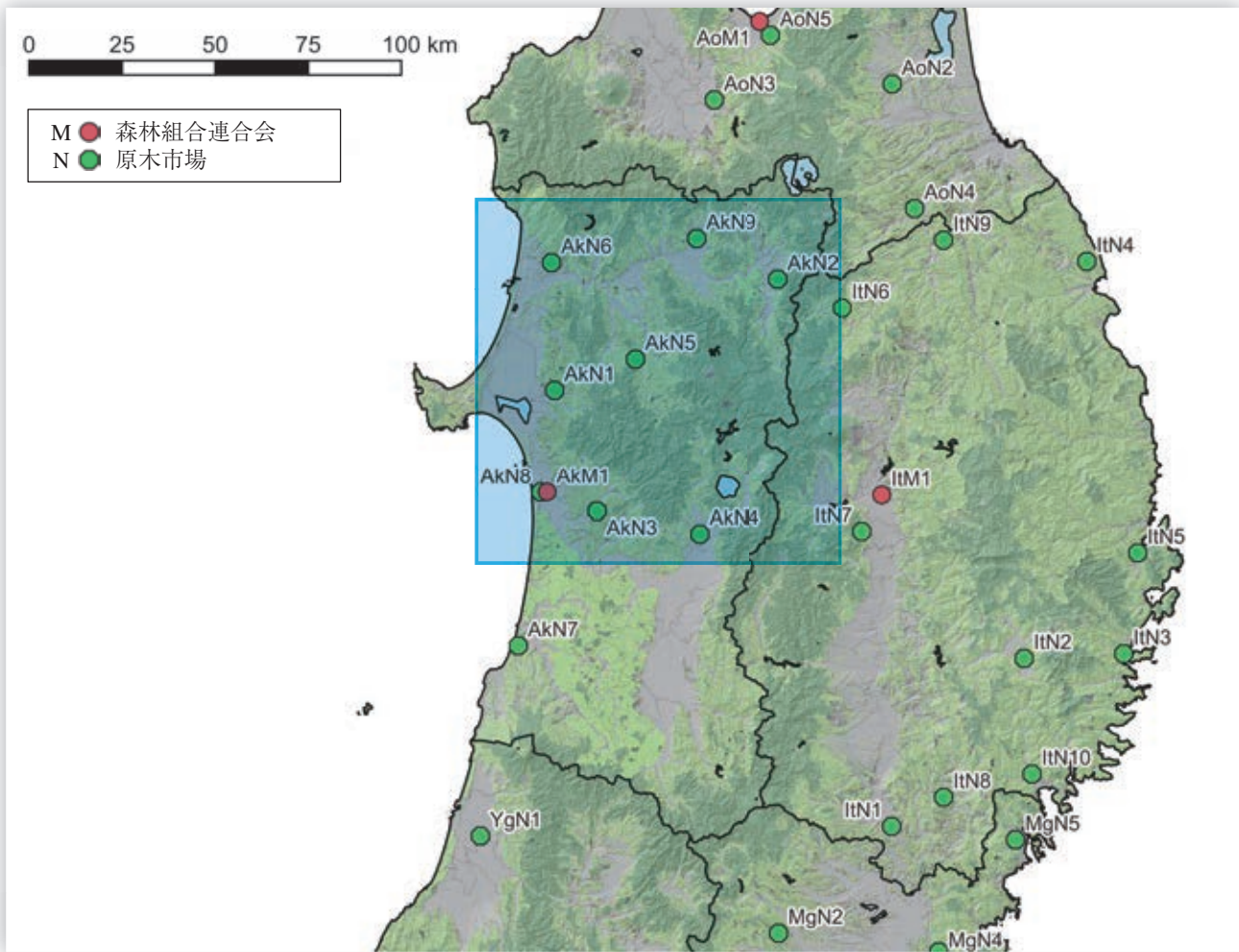

No.	種別	名称	所在地	URL	備考
AkM1	森林組合連合会	秋田県森林組合連合会	秋田県秋田市	https://www.akita-moriren.or.jp/	
AkN1	原木市場	五城目森林組合 五城目木材流通センター	秋田県五城目町	-	
AkN2	原木市場	鹿角森林組合 鹿角木材流通センター	秋田県鹿角市	http://ka-shinrin.or.jp/	
AkN3	原木市場	秋田県森林組合連合会 秋田木材流通センター	秋田県秋田市	-	
AkN4	原木市場	仙北東森林組合 仙北東木材流通センター	秋田県仙北市	http://www.higashi-mori.or.jp/	
AkN5	原木市場	大館北秋田森林組合 大館北秋田木材流通センター	秋田県北秋田市	http://www.kitaakita.or.jp/	
AkN6	原木市場	白神森林組合 白神木材流通センター	秋田県能代市	http://www.shiramori.or.jp/	
AkN7	原木市場	本荘由利森林組合 本荘由利木材流通センター	秋田県由利本荘市	http://www.honmori.com/	
AkN8	原木市場	秋田中央木材市場(株)	秋田県秋田市	http://www14.plala.or.jp/mokuzaichiba/	兼製品市場
AkN9	原木市場	秋田原木市場(株) 大館木材流通センター	秋田県大館市	https://www.citysite.link/website/akitagenbokuichiba/	

06 山形県 YG

建築設計・施工

- ・人口あたりの、建築士数は少ないが設計事務所数は多い。山形市に多い。
- ・公共建築物の木造率は中位。人口あたりの一号～三号建築物着工数は少ない。

設計事務所 登録数	建設業 許可者数	建築士数			公共建築物の木造率	
		一級建築士	二級・木造建築士	構造設計一級建築士	全体	低層(3階建て以下)
1,122	4,573	2,012	10,231	58	17.1%	42.8%

製造・加工等

- ・構造用製材のJAS認証工場が比較的多い。また、大断面の加工できるプレカット工場もある。
- ・構造用LVLの工場はない。また、CLTの工場もない。
- ・JAS認証機械等級区分構造用製材工場3件あり。

製材工場						合板他 JAS認証工場				プレカット工場			製品市場		
総数	JAS認証工場					構造用 合板	集成材			LVL	CLT	総数 住宅含む		中大規模 木造対応	大断面 加工 対応
	総数	構造用	機械等級	梁材取扱	120角柱		大断面	中断面	小断面						
97	13	13	3	3	0	0	0	0	1	0	0	4	0	1	1

森林資源・供給等

- ・素材生産量（令和3年）は305千m³。スギが主で302千m³（93%）。

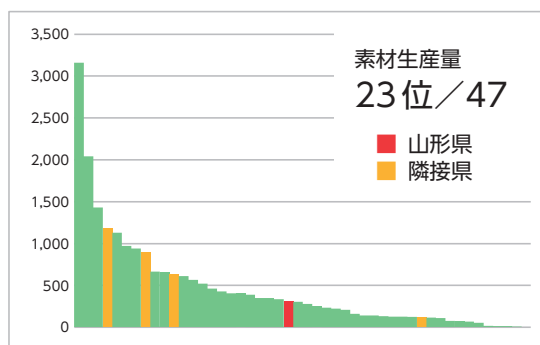
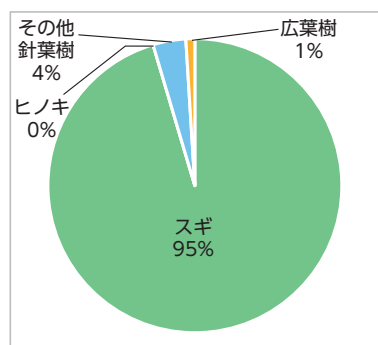

森林面積	森林蓄積			主要樹種	素材生産量 国産材					素材需要量		森林組合	原木市場
	総数	計	人工林		天然林	計	針葉樹	広葉樹	製材用 針葉樹	製材用 広葉樹	他県材		
669 千ha	109.6 百万m ³	60.8 百万m ³	48.8 百万m ³	スギ、カラマツ、 マツ類	305 千m ³	302 千m ³	3 千m ³	221 千m ³	2 千m ³	165 千m ³	1 千m ³	13	3

中大規模木造建築の推進のための取り組み

- ・「やまがたの公共建築物等における木材の利用の促進に関する基本方針」に基づき、年に1回、各部局・市町村が整備した建築物の木造化・木質化の状況について調査を実施。各部局、出先機関で構成される幹事会において、公共施設の建築実績、建築計画をもとに木造化・木質化の推進に関する協議を実施。
- ・県では市町村担当者等が木造建築をコーディネートできるような市町村向けの相談窓口を設置（県産木材普及促進事業）。非住宅分野の木造化・木質化における県産木材の積極的な利用手法について技術指導を実施。
- ・「やまがた県産木材利用センター」を設立し県産認証材制度や木材コーディネート等に取り組む。
- ・「山形県サプライチェーン構想・計画」を作成（令和2年）。「山形県サプライチェーンマネージメント（SCM）推進フォーラム」では木材需給情報データベースを構築し、原木供給者から設計・施工者に至る情報共有を図りコーディネータによるマッチングや相談窓口対応実施。
- ・「やまがたの木」普及・利用促進事業にて新築民間施設等の県産木材に応じた補助を実施。
- ・「山形県の豊かな森林資源を活用した地域活性化条例」（通称「やまがたモリノミクス」）。緑の循環システム（川上～川中～川下支援）。
- ・「山形県林工連絡コンソーシアム」産官学川上～川下連携。

会		相談窓口等				情報まとめ		講習会等			個別補助金		木捉法関係他		木材協定等
県庁内	ネットワーク	導入支援	設計支援	アドバイザー 継等	木材コーディネーター等	事例集	建築技術	設計技術	事例見学	講演会等	木材費	設計費	条例	方針・指針	
●	●	●	●	—	●	●	—	—	—	●	●	—	—	●	—

関連URL

山形県林業統計	https://www.pref.yamagata.jp/140023/sangyo/nourinsuisangyou/ringyo/h26toukei.html
やまがたの公共建築物等における木材の利用の促進に関する基本方針	https://www.pref.yamagata.jp/documents/18321/42-1-20-1kihonhosingaiyo.pdf
やまがた森林（モリ）ノミクス	https://www.pref.yamagata.jp/kurashi/shizen/sinrin/morinomix/index.html
木造化・木質化の事例紹介	https://www.pref.yamagata.jp/180025/kurashi/sumai/eizen/mokuzai/jireihome/jirei.html
山形県の木造建築 事例紹介パンフレット	https://www.pref.yamagata.jp/140023/sangyo/nourinsuisangyou/ringyo/kensammokuzai/zirei.html
山形県県産認証材「やまがたの木」普及・利用促進事業	https://www.pref.yamagata.jp/140023/sangyo/nourinsuisangyou/ringyo/kensammokuzai/yamagatanoki.html
やまがた県産木材利用センター（市町村相談窓口）	https://www.yamagata-e-ie.jp/
山形県サプライチェーンマネージメント（SCM）推進フォーラム	https://www.yamagata-e-ie.com/necessity/
山形県林工連絡コンソーシアム	https://www.pref.yamagata.jp/140023/kurashi/shizen/sinrin/morinomix/consortium.html

団体リスト

No.	種別	名称	所在地	電話番号	URL	備考
YgA1	建築士会	（一社）山形県建築士会	山形県山形市城北町1-12-26	023-643-4568	http://www.yamagata-ken.org/	
YgB1	建築士事務所協会	（一社）山形県建築士事務所協会	山形県山形市松波4-1-15 山形県自治会館3F	023-615-4739	http://www.yao.or.jp/	
YgF1	木材組合連合会	山形県木材産業協同組合	山形県山形市松栄1-5-41 森林会館	023-666-4800	https://www.mokusankyo.jp/	
YgM1	森林組合連合会	山形県森林組合連合会	山形県山形市成沢西四丁目9番32号	023-688-8100	http://www.y-moriren.jp/	

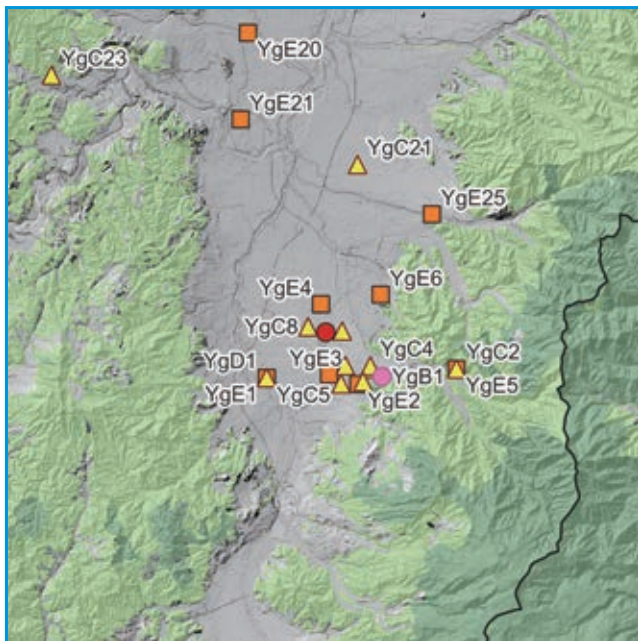
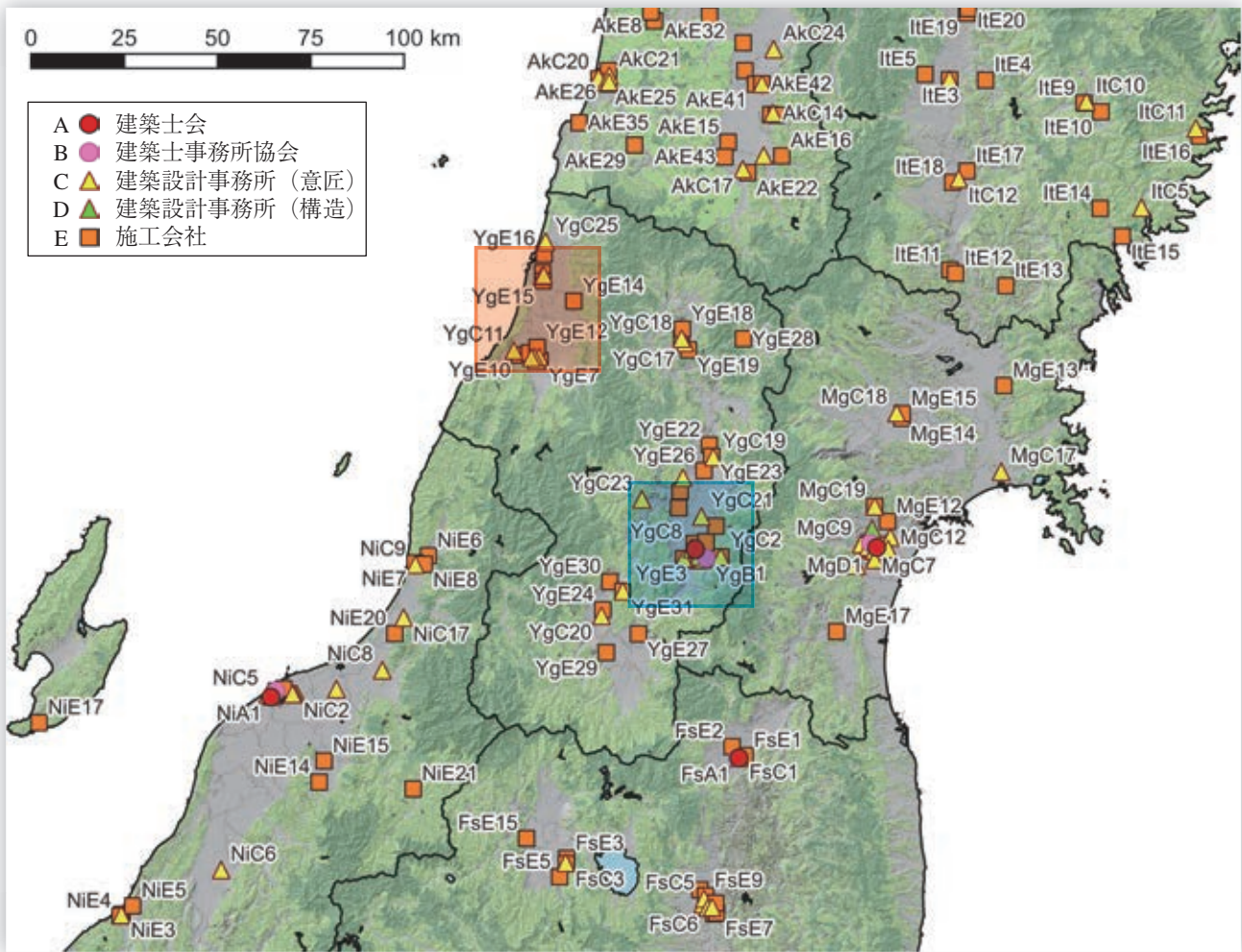

山形市周辺

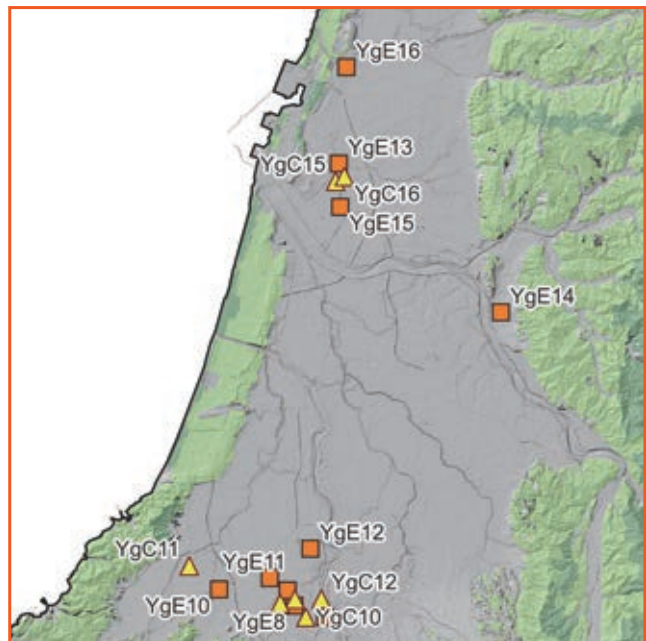

酒田市・鶴岡市周辺



No.	種別	名称	所在地	URL	備考
YgA1	建築士会	(一社)山形県建築士会	山形県山形市	http://www.yamagata-ken.org/	
YgB1	建築士事務所協会	(一社)山形県建築士事務所協会	山形県山形市	http://www.yao.or.jp/	

No.	種別	名称	所在地	URL	建物名
YgC1	設計事務所	(株)永井設計	山形県山形市	-	・山形県立酒田特別支援学校(山形県酒田市) ^{*21}
YgC2	設計事務所	(株)BIRTH HOME	山形県山形市	https://birth-home.com/	・つぐみ・ドゥ・ほいくえん(山形県天童市) ^{*22}
YgC3	設計事務所	(株)羽田設計事務所	山形県山形市	http://hada-sekkei.jp/	・鶴岡市立朝日中学校(山形県鶴岡市) ^{*20} ・西川町立西川小学校(山形県郡西川町) ^{*21}
YgC4	設計事務所	(株)本間利雄設計事務所	山形県山形市	https://www.thaa.co.jp/category/lab/	・山形県緑町庭園文化学習施設「洗心庵」(山形県山形市) ^{*20} ・山形県立農林大学校交流施設・学生寮(山形県新庄市) ^{*20}
YgC5	設計事務所	(株)シェルター	山形県山形市	https://shelter.inc/	・高惣木工ビル(宮城県仙台市) ^{*1,*3}
YgC6	設計事務所	(株)秦・伊藤設計	山形県山形市	http://www.zin-ito.co.jp/	・最上町すこやかプラザ(山形県最上町) ^{*21}
YgC7	設計事務所	(株)山本建築設計事務所	山形県山形市	https://yamamotosekkei.jp/	・山形市児童遊戯施設 ベにっこひろば(山形県山形市) ^{*20}
YgC8	設計事務所	(有)中川建築設計事務所	山形県山形市	https://nakagawa-arch.com/	・山形寿地所株式会社(山形県山形市) ^{*22}
YgC9	設計事務所	(株)鈴木建築設計事務所	山形県山形市	https://archi-suzuki.co.jp/	・戸沢村立戸沢中学校(山形県戸沢村) ^{*20} ・蔵王みはらしの丘 はらっば館(山形県山形市) ^{*21} ・特別養護老人ホーム 白光園(山形県白鷹町) ^{*22}
YgC10	設計事務所	ブレinstaff (株)	山形県鶴岡市	https://brain-staff.jp/	・鶴岡市立鼠ヶ関小学校(山形県鶴岡市) ^{*21}
YgC11	設計事務所	(株)Nao空間設計	山形県鶴岡市	http://nao-kk.com/	・羽陽学園短期大学附属幼保連携型認定こども園 大宝幼稚園(山形県鶴岡市) ^{*22} ・ちわら菜の花こども園(山形県鶴岡市) ^{*22}
YgC12	設計事務所	(株)菅原設計(旧 菅原二郎建築設計事務所)	山形県鶴岡市	http://www.dewa.or.jp/EISUKE26/kentiku/	・三川町立東郷小学校(山形県三川町) ^{*21}
YgC13	設計事務所	(株)新穂建築設計事務所	山形県鶴岡市	-	・鶴岡市立朝日保育園(山形県鶴岡市) ^{*20}
YgC14	設計事務所	(株)なかにし設計事務所	山形県鶴岡市	-	・幼保連携型認定こども園 ちとせはぐくみ園(山形県鶴岡市) ^{*22}
YgC15	設計事務所	(有)水口建築設計構造事務所	山形県酒田市	-	・酒田市立松山保育園(山形県酒田市) ^{*21}
YgC16	設計事務所	(有)梅津建築設計事務所	山形県酒田市	-	・若浜学区学童保育所(山形県酒田市) ^{*20}
YgC17	設計事務所	(有)白岩建築設計事務所	山形県新庄市	-	・新庄商工会議所会館(山形県新庄市) ^{*22}
YgC18	設計事務所	(株)新庄・鈴木・柴田組一級建築設計事務所	山形県新庄市	https://www.sssconst.com/	・マルカ林業株式会社 事務所(山形県新庄市) ^{*22}
YgC19	設計事務所	(有)辰建築設計室	山形県村山市	-	・村山市西郷児童センター(山形県村山市) ^{*21}
YgC20	設計事務所	(有)二宮設計事務所	山形県長井市	-	・川西町東沢活性化センター(山形県川西町) ^{*21}
YgC21	設計事務所	(有)水戸久彌設計事務所	山形県天童市	http://www.mitosekkei.com/	・天童市立高揃公民館(山形県天童市) ^{*20}
YgC22	設計事務所	(有)安孫子設計事務所	山形県河北町	https://abicoaa.wixsite.com/mysite-1	・聞徳寺(山形県河北町) ^{*22}

No.	種別	名称	所在地	URL	建物名
YgC23	設計事務所	鈴木悦郎設計工房	山形県大江町	http://samidare.jp/s-eturo/	・レストラン イーストゲート サガエ(山形県寒河江市) ^{*22}
YgC24	設計事務所	吉田博之建築設計事務所	山形県白鷹町	—	・愛真こども園(山形県白鷹町) ^{*22}
YgC25	設計事務所	あべ建築設計事務所	山形県遊佐町	—	・遊佐町立吹浦小学校(山形県遊佐町) ^{*21}
YgD1	構造設計事務所	(株)シェルター	山形県山形市	https://shelter.inc/	・高惣木工ビル(宮城県仙台市) ^{*1,*3}
YgE1	施工会社	(株)シェルター	山形県山形市	https://shelter.inc/	・高惣木工ビル(宮城県仙台市) ^{*1,*3}
YgE2	施工会社	(株)渋谷組	山形県山形市	https://www.shibuyagumi.co.jp/	・山形県緑町庭園文化学習施設「洗心庵」(山形県山形市) ^{*20}
YgE3	施工会社	榮大建設(株)	山形県山形市	http://www.bb-town.jp/eidaikensetsu/index.html	・蔵王みはらしの丘 はらっぱ館(山形県山形市) ^{*21}
YgE4	施工会社	武田鉄工(株)	山形県山形市	—	・山形市児童遊戯施設 ベにっこひろば(山形県山形市) ^{*20}
YgE5	施工会社	(株)BIRTH HOME	山形県山形市	https://birth-home.com/	・つぐみ・ドゥ・ほいくえん(山形県天童市) ^{*22}
YgE6	施工会社	(有)美・中川工務店	山形県山形市	https://bi-nakagawa.com/	・山形寿地所株式会社(山形県山形市) ^{*22}
YgE7	施工会社	十和建設(株)	山形県鶴岡市	https://towagp.com/	・鶴岡市立朝日保育園(山形県鶴岡市) ^{*20}
YgE8	施工会社	(株)マルゴ	山形県鶴岡市	http://maru5.co.jp/#main	・鶴岡市立鼠ヶ関小学校(山形県鶴岡市) ^{*21}
YgE9	施工会社	鶴岡建設(株)	山形県鶴岡市	https://www.turuken.co.jp/	・羽黒高等学校 新校舍棟(山形県鶴岡市) ^{*1,*7}
YgE10	施工会社	(株)菅原工務店	山形県鶴岡市	http://www.suga-kou.co.jp/	・幼保連携型認定こども園 ちとせはぐくみ園(山形県鶴岡市) ^{*22}
YgE11	施工会社	(株)佐藤工務	山形県鶴岡市	http://www.satoh-kohmu.co.jp/index.html	・鶴岡市立朝日中学校(山形県鶴岡市) ^{*20}
YgE12	施工会社	(株)佐藤組	山形県鶴岡市	https://satou-gumi.com/	・羽陽学園短期大学附属幼保連携型認定こども園 大宝幼稚園(山形県鶴岡市) ^{*22} ・ちわら菜の花こども園(山形県鶴岡市) ^{*22}
YgE13	施工会社	(株)丸高	山形県酒田市	https://marutaka-net.com/	・遊佐町立吹浦小学校(山形県遊佐町) ^{*21}
YgE14	施工会社	(株)若松建設	山形県酒田市	https://waka-ken.co.jp/	・若浜学区学童保育所(山形県酒田市) ^{*20}
YgE15	施工会社	大井建設(株)	山形県酒田市	http://www.ooi-kensetsu-sakata.co.jp/	・酒田市立松山保育園(山形県酒田市) ^{*21}
YgE16	施工会社	大場建設(株)	山形県酒田市	https://www.oba.co.jp/	・東北公益文科大学運動部寮(山形県酒田市) ^{*22}
YgE17	施工会社	(株)新庄・鈴木・柴田組	山形県新庄市	https://www.sssconst.com/	・マルカ林業株式会社 事務所(山形県新庄市) ^{*22} ・新庄商工会議所会館(山形県新庄市) ^{*22}
YgE18	施工会社	(株)沼澤工務店	山形県新庄市	https://numazawa-koumuten.co.jp/	・英照院(山形県新庄市) ^{*22}
YgE19	施工会社	沼田建設(株)	山形県新庄市	https://numaken.co.jp/	・山形県立農林大学校交流施設・学生寮(山形県新庄市) ^{*20} ・戸沢村立戸沢中学校(山形県戸沢村) ^{*20} ・金山町立明安小学校(山形県金山町) ^{*21}
YgE20	施工会社	伊藤建設(株)	山形県寒河江市	https://ito-kensetsu.co.jp/	・焼肉名匠 山牛 山形店(山形県山形市) ^{*22} ・レストラン イーストゲート サガエ(山形県寒河江市) ^{*22}
YgE21	施工会社	(株)高木	山形県寒河江市	https://www.takamoku.co.jp/index.html	・西川町立西川小学校(山形県郡西川町) ^{*21}
YgE22	施工会社	(株)矢萩土建	山形県村山市	https://y-doken.co.jp/company	・村山市西郷児童センター(山形県村山市) ^{*21}
YgE23	施工会社	丸伸建設(株)	山形県村山市	http://marushinkensetsu.co.jp/	・山形県立酒田特別支援学校(山形県酒田市) ^{*21}

No.	種別	名称	所在地	URL	建物名
YgE24	施工会社	那須建設(株)	山形県長井市	https://nas-con.jp/	・白鷹町まちづくり複合施設(山形県白鷹町) ^{*1,*4} ・特別養護老人ホーム 白光園(山形県白鷹町) ^{*22}
YgE25	施工会社	東海林建設(株)	山形県天童市	https://tokairin-kensetsu.co.jp/	・天童市立高楯公民館(山形県天童市) ^{*20}
YgE26	施工会社	鈴木建設(株)	山形県東根市	—	・三川町立東郷小学校(山形県三川町) ^{*21}
YgE27	施工会社	(株)松田組	山形県南陽市	https://www.matsudag.com/	・吉野森林交流センター(山形県南陽市) ^{*20}
YgE28	施工会社	(株)大場組	山形県最上町	http://o-bagumi.co.jp/	・最上町すこやかプラザ(山形県最上町) ^{*21}
YgE29	施工会社	(株)殖産工務所	山形県川西町	https://www.shokusan-con.co.jp/	・川西町東沢活性化センター(山形県川西町) ^{*21}
YgE30	施工会社	丸ト建設(株)	山形県白鷹町	https://maruto-factory.com/	・さくらの保育園・白鷹町子育て支援センター(山形県白鷹町) ^{*20}
YgE31	施工会社	衣袋建設(株)	山形県白鷹町	https://ibukuro-kensetsu.jimdo.com/	・愛真こども園(山形県白鷹町) ^{*22}

*1 中大規模木造建築データベース

*3 令和3年度木材利用優良施設コンクール

*4 令和2年度木材利用優良施設コンクール

*7 平成29年度木材利用優良施設表彰

*20 山形県内木造公共建築物事例集2～県産木材を活用した木造建築のすすめ(平成29年3月)

*21 山形県内木造公共建築物事例集～県産木材を活用した木造建築のすすめ(平成24年3月)

*22 山形県の木造建築 事例紹介パンフレット

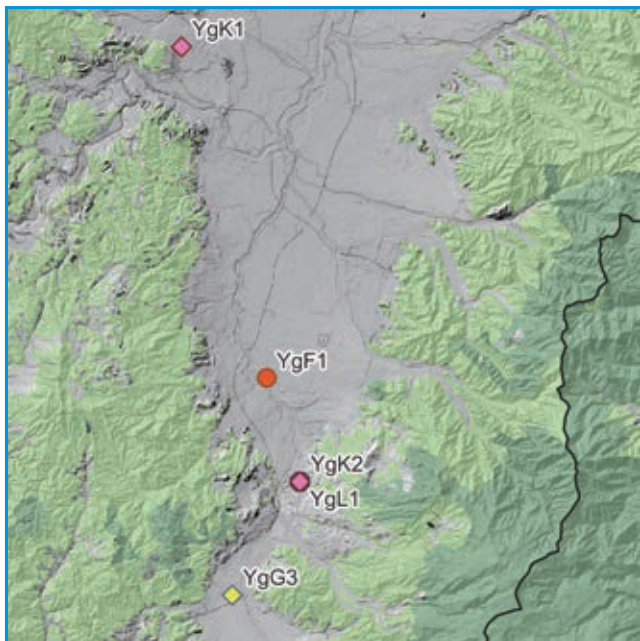
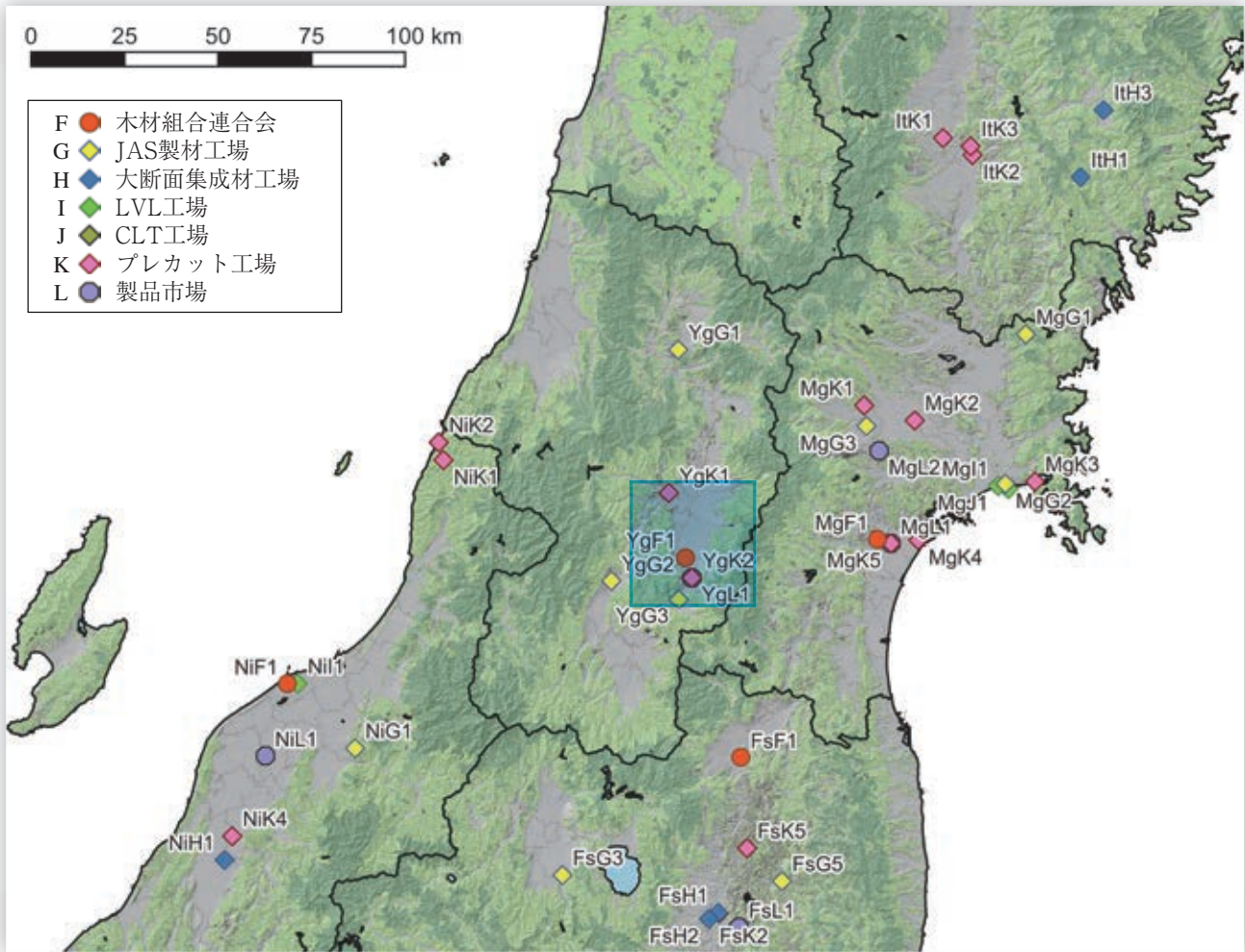

No.	種別	名称	所在地	URL	備考
YgF1	木材組合連合会	山形県木材産業協同組合	山形県山形市	https://www.mokusankyo.jp/	
YgG1	JAS製材工場	(株) ヤマムラ 製材工場	山形県新庄市	http://www.yj-co.com/	大機
YgG2	JAS製材工場	おきたま木材乾燥センター(株) 木材加工工場	山形県白鷹町	-	大機
YgG3	JAS製材工場	(株)山形城南木材市場 上山加工工場	山形県上市市	http://www.mokuzai-ichiba.jp/	機
YgK1	プレカット工場	(株)シェルター	山形県寒河江市	https://shelter.inc/	大断面
YgK2	プレカット工場	協同組合山形木造住宅プレカットシステム	山形県山形市	http://www.mokuzai-ichiba.jp/precut/	PWA
YgL1	製品市場	(株)山形城南木材市場	山形県山形市	http://www.mokuzai-ichiba.jp/	兼原木市場

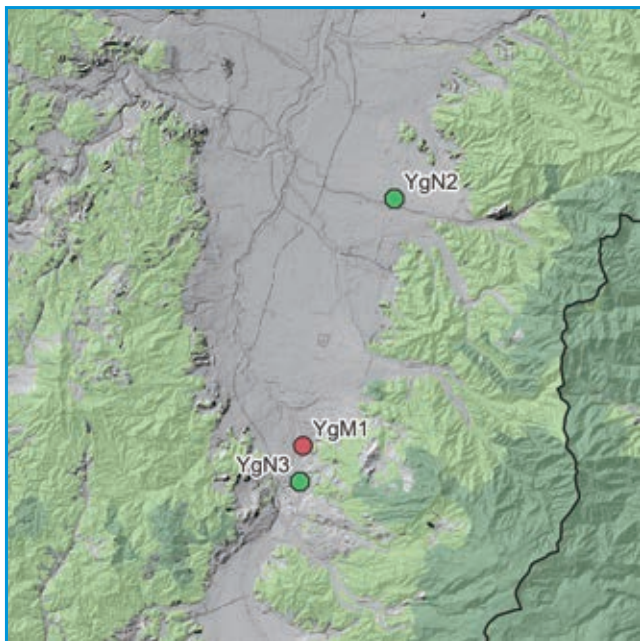
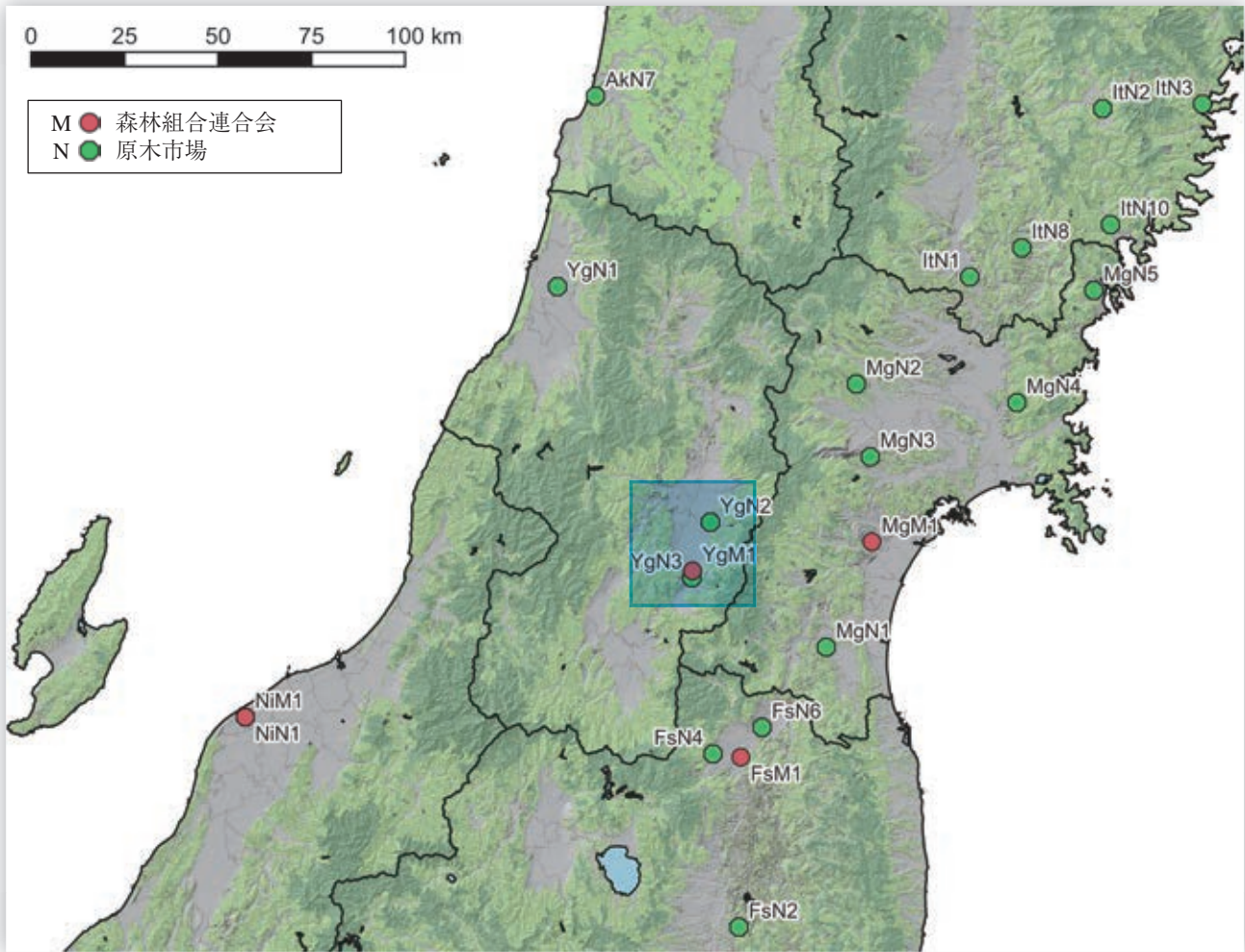

No.	種別	名称	所在地	URL	備考
YgM1	森林組合連合会	山形県森林組合連合会	山形県山形市	http://www.y-moriren.jp/	
YgN1	原木市場	山形県森林組合連合会 材流通センター	庄内木 山形県酒田市	http://www.y-moriren.jp/	
YgN2	原木市場	山形県森林組合連合会 材流通加工センター	天童木 山形県天童市	http://www.y-moriren.jp/	
YgN3	原木市場	(株)山形城南木材市場	山形県山形市	http://www.mokuzai-ichiba.jp/	兼製品市場

07 福島県 FS

建築設計・施工

- ・人口あたりの建築士数は少ない。
- ・公共建築物の木造率はやや高い。人口あたりの一号～三号建築物着工数は中位。

設計事務所 登録数	建設業 許可者数	建築士数			公共建築物の木造率	
		一級建築士	二級・木造建築士	構造設計一級建築士	全体	低層(3階建て以下)
1,557	8,856	3,002	13,696	69	24.4%	31.8%

製造・加工等

- ・構造用製材のJAS認証工場が多い。また、中大規模木造の加工できるプレカット工場も多い。
- ・中大規模木造用の集成材工場がある。構造用LVLの工場はない。また、CLTの工場もない。
- ・大型製材工場が立地し、ムク構造材と集成材用ラミナ、集成材事業を拡充している。

製材工場						合板他 JAS認証工場					プレカット工場			製品市場	
総数	JAS認証工場					構造用 合板	集成材			LVL	CLT	総数 住宅含む	中大規模 木造対応	大断面 加工 対応	
	総数	構造用	機械等級	梁材取扱	120角柱		大断面	中断面	小断面	構造用					
133	20	19	3	3	0	0	2	4	3	0	0	16	5	4	2

森林資源・供給等

- ・周辺地域では、福島県と北関東3県が国産材供給及び製材産地として首都圏に近いスギ林業を牽引している。茨城県・栃木県とで八溝山系の「八溝杉」のブランドがある。
- ・素材生産量（令和3年）は890千㎡で全国8位。スギ568千㎡、広葉樹134千㎡、ヒノキ103千㎡、アカマツ・クロマツ58千㎡、カラマツ22千㎡と、スギを主とするも樹種は多様。広葉樹の生産量は全国第3位。

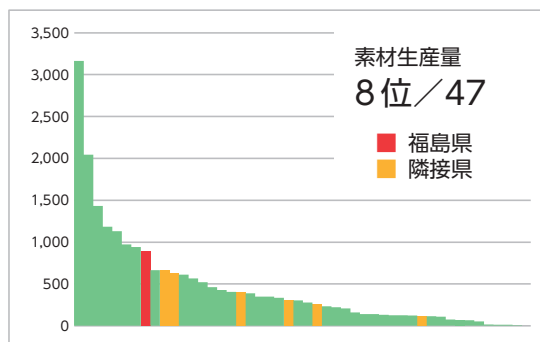
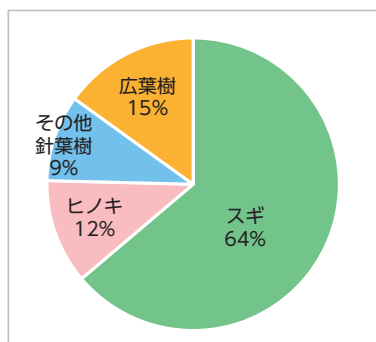

森林面積	森林蓄積			主要樹種	素材生産量 国産材					素材需要量		森林組合	原木市場
	総数	計	人工林		天然林	計	針葉樹	広葉樹	製材用 針葉樹	製材用 広葉樹	他県材		
974 千ha	210.2 百万㎡	134.9 百万㎡	75.3 百万㎡	スギ、広葉樹、 ヒノキ、マツ類	890 千㎡	756 千㎡	134 千㎡	443 千㎡	1 千㎡	246 千㎡	231 千㎡	17	7

中大規模木造建築の推進のための取り組み

- ・ 県庁内の関係部局を参集した「ふくしま県産木材利用推進会議」を設置し、木材利用の手引きや活用事例、各部局の取組等について情報共有と普及啓発。
- ・ 県の森林環境税事業により市町村有施設等の木造化、木質化へ材料費の補助。
- ・ 設計事務所、工務店等を対象とし、木造応急仮設住宅に係わるコスト比較や部材再利用等新たな構法の可能性等周知。

会		相談窓口等				情報まとめ		講習会等			個別補助金		木捉法関係他		木材協定等
県庁内	ネットワーク	導入支援	設計支援	アドバイザー制度等	木材コーディネーター等	事例集	建築技術	設計技術	事例見学	講演会等	木材費	設計費	条例	方針・指針	
●	●	—	—	—	—	●	●	●	—	—	●	—	—	●	●

関連 URL

福島県林業統計	https://www.pref.fukushima.lg.jp/sec/36055a/toukeisyo.html
福島県産材利用推進方針	https://www.pref.fukushima.lg.jp/sec/36055c/kensanzaiguide01.html
森林環境税補助事業	https://www.pref.fukushima.lg.jp/site/shinrinkankyousei/shinrinkankyousei-joureyoukou.html
福島県大規模木造建築の手引き	https://www.pref.fukushima.lg.jp/sec/36055c/daikibomokuzoukenntikunotebiki.html
福島県内の公共建築物における木材利用事例集	https://www.pref.fukushima.lg.jp/sec/36055c/mokuzairiyousei.html
CLTの概要と県内のCLT建築事例	https://www.pref.fukushima.lg.jp/uploaded/attachment/317364.pdf
福島県の森林・林業の現状	http://fkeizai.in.arena.ne.jp/pdf/cyousa/cyousa_2006_11_1.pdf
福島県建築物木材利用協定	https://www.pref.fukushima.lg.jp/sec/36055c/kensanzaiguide01.html

団体リスト

No.	種別	名称	所在地	電話番号	URL	備考
FsA1	建築士会	(公社) 福島県建築士会	福島県福島市中町4-20 みんなのゆービル	024-523-1532	http://www.fukushima-aba.or.jp/	
FsB1	建築士事務所協会	(一社) 福島県建築士事務所協会	福島県福島市五月町4-25 福島県建設センター5F	024-521-4033	http://www.sekkei-f.jp/	
FsF1	木材組合連合会	福島県木材協同組合連合会	福島県福島市中町5-18 林業会館	024-523-3307	https://www.fmokuren.jp/	
FsM1	森林組合連合会	福島県森林組合連合会	福島県福島市中町5-18	024-523-0255	http://www.fukumoriren.org/	

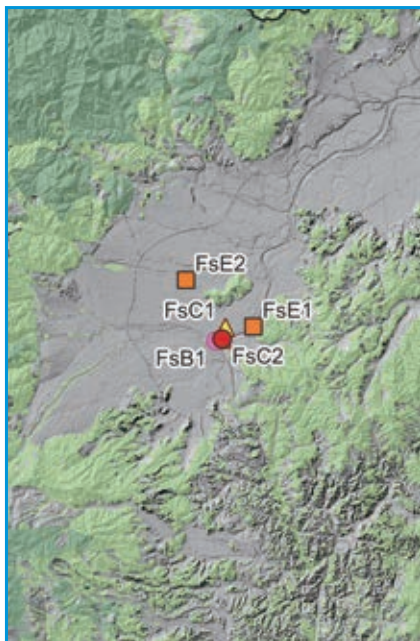
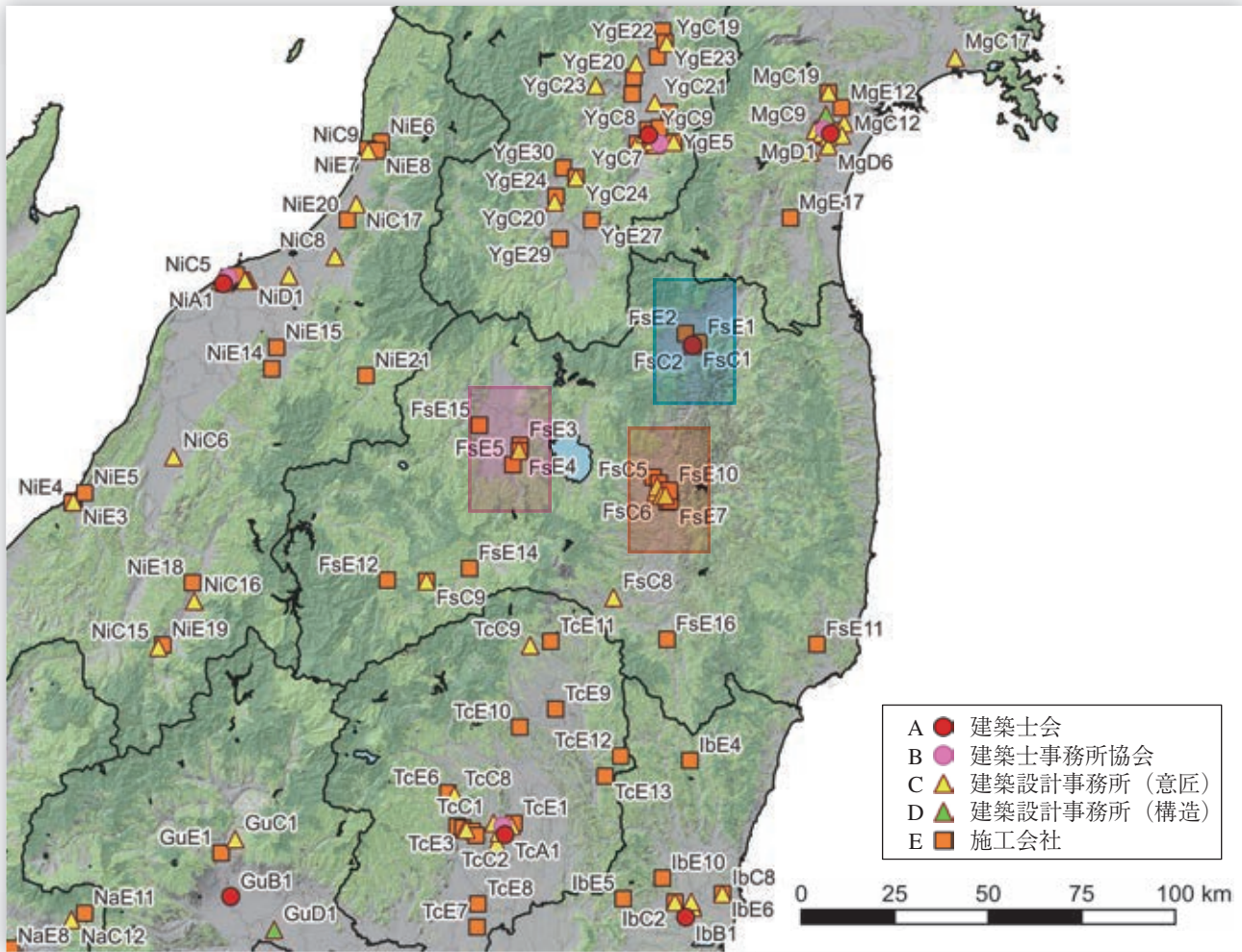

福島市周辺

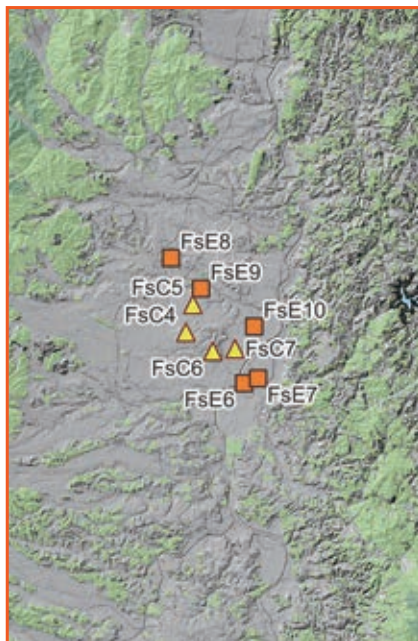

郡山市周辺

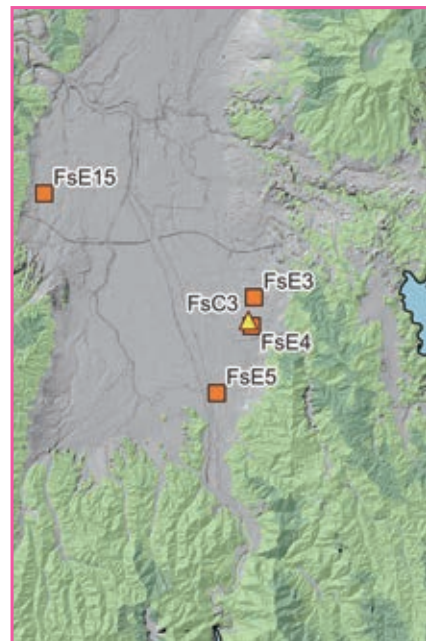

会津若松市周辺



No.	種別	名称	所在地	URL	備考
FsA1	建築士会	(公社)福島県建築士会	福島県福島市	http://www.fukushima-aba.or.jp/	
FsB1	建築士事務所協会	(一社)福島県建築士事務所協会	福島県福島市	http://www.sekkei-f.jp/	

No.	種別	名称	所在地	URL	建物名
FsC1	設計事務所	(有)フォルム建築計画	福島県福島市	http://www.form-p.com/index00.html	・道の駅国見 あつかしの郷(福島県国見町) ^{*23}
FsC2	設計事務所	福島県建築設計協同組合	福島県福島市	http://www.fksk.jp/	・みなみあいづ森と木の情報館・活動ステーション「きとね」(福島県南会津町) ^{*2}
FsC3	設計事務所	ふくしまCLT木造建築研究会「木あみ」設計共同事業体	福島県会津若松市	https://shirai-sekkei.jp/	・福島県営復興公営住宅磐崎団地(福島県いわき市) ^{*1,*6}
FsC4	設計事務所	高橋岳志	福島県郡山市	http://www.jcarb.com/Portfolio00005910.html	・郡山ヘアメイクカレッジ(福島県郡山市) ^{*1,*23,*24}
FsC5	設計事務所	たけだ建築設計	福島県郡山市	—	・三進煙石コミュニティセンター緑正館(福島県平田村) ^{*23}
FsC6	設計事務所	(株)清水公夫研究所	福島県郡山市	http://www.shimizu-archi.com/	・磐梯幼稚園(遊戯室)(福島県磐梯町) ^{*23} ・会津坂下町立 坂下南幼稚園(福島県会津坂下町) ^{*23}
FsC7	設計事務所	(株)ティ・アール建築アトリエ	福島県郡山市	http://traa.co.jp/	・矢吹中学校武道場(福島県矢吹町) ^{*23}
FsC8	設計事務所	(有)辺見設計	福島県白河市	https://hemmi-sekkei.com/	・南会津町立伊南保育所(福島県南会津町) ^{*23} ・西会津町立こゆりこども園(子育て支援センター)(耶麻郡西会津町) ^{*1,*23}
FsC9	設計事務所	(株)はりゅうウッドスタジオ	福島県南会津町	https://www.haryu.jp/	・はしっぼの家(福島県南会津町) ^{*23}
FsE1	施工会社	(株)晃建設	福島県福島市	http://www.fk-hikari.jp/index.html#	・道の駅国見 あつかしの郷(福島県国見町) ^{*23}
FsE2	施工会社	佐藤工業(株)	福島県福島市	https://sato-kogyo.co.jp/	・桑折町立醸芳幼稚園増築園舎(福島県桑折町) ^{*23}
FsE3	施工会社	武田土建工業(株)	福島県会津若松市	—	・西会津町立こゆりこども園(子育て支援センター)(耶麻郡西会津町) ^{*1,*23}
FsE4	施工会社	会津土建(株)	福島県会津若松市	https://www.adoken.co.jp/	・福島県営復興公営住宅磐崎団地(福島県いわき市) ^{*1,*6} ・湯川村CLT共同住宅(NeoTrad湯川)(福島県湯川村) ^{*1}
FsE5	施工会社	(株)東北入谷まちづくり建設	福島県会津若松市	https://www.aizu-machiken.co.jp/	・会津坂下町立 坂下南幼稚園(福島県会津坂下町) ^{*23} ・八幡コミュニティセンター(福島県会津坂下町) ^{*23}
FsE6	施工会社	(株)蔭山工務店	福島県郡山市	https://kageyama-koumuten.com/	・三進煙石コミュニティセンター緑正館(福島県平田村) ^{*23}
FsE7	施工会社	藤寿産業(株)	福島県郡山市	https://toju.co.jp/	・磯部水産加工施設(福島県南相馬市) ^{*23}
FsE8	施工会社	(株)オオバ工務店	福島県郡山市	https://www.oba21.com/	・郡山ヘアメイクカレッジ(福島県郡山市) ^{*1,*23,*24}
FsE9	施工会社	八光建設(株)	福島県郡山市	https://hk-const.com/	・SYNEGIC office /シネジック社屋(宮城県富谷市) ^{*1,*16}
FsE10	施工会社	光建工業(株)	福島県郡山市	https://koken-kk.co.jp/index.html	・郡山市立希望ヶ丘学園(福島県郡山市) ^{*23}
FsE11	施工会社	(株)常磐開発	福島県いわき市	http://www.jobankaihatsu.co.jp/	・認定こども園なこそ幼稚園(福島県いわき市) ^{*1,*23}
FsE12	施工会社	(株)新井組	福島県南会津町	—	・南会津町立伊南保育所(福島県南会津町) ^{*23}

No.	種別	名称	所在地	URL	建物名
FsE13	施工会社	(株)芳賀沼製作	福島県南会津町	https://www.haganuma.co.jp/	・みなみあいづ森と木の情報館・活動ステーション「きとね」(福島県南会津町) ^{*2} ・はしっぼの家(福島県南会津町) ^{*23}
FsE14	施工会社	(株)大桃建設工業	福島県南会津町	https://www.omomo.co.jp/	・南会津町役場庁舎(福島県南会津町) ^{*23}
FsE15	施工会社	マルト建設(株)	福島県会津坂下町	http://www.maruto-aizu.com/	・道の駅あいづ湯川・会津坂下(福島県湯川村) ^{*1}
FsE16	施工会社	藤田建設工業(株)	福島県棚倉町	https://fujitakk.com/	・矢祭小学校校舎(福島県矢祭町) ^{*23}

- *1 中大規模木造建築データベース
- *2 令和4年度木材利用優良施設等コンクール
- *6 平成30年度木材利用優良施設表彰
- *3 令和3年度木材利用優良施設コンクール
- *16 宮城県CLT等普及推進協議会-県内事例
- *23 福島県内の公共建築物における木材利用事例集
- *24 CLTの概要と県内のCLT建築事例(福島県)

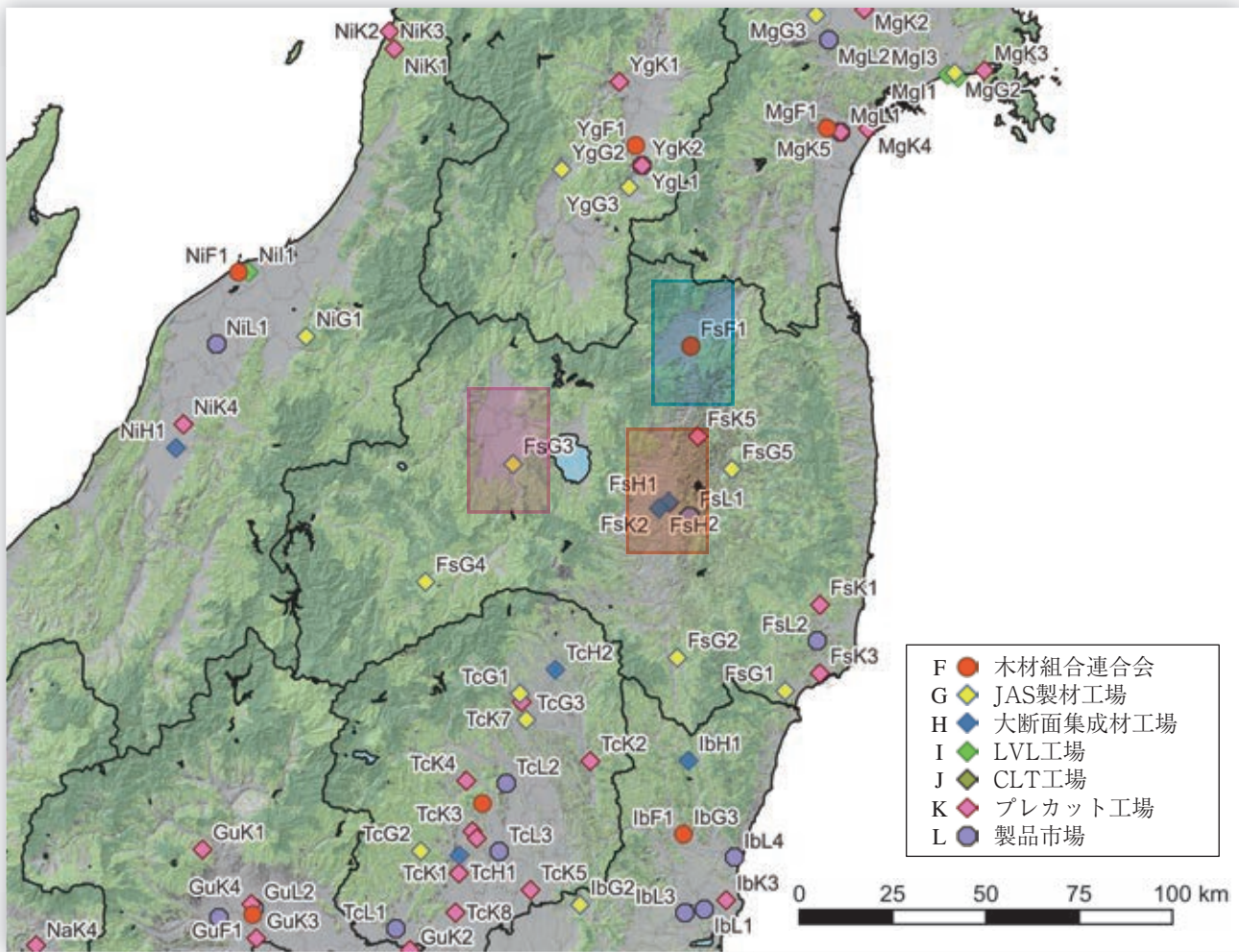

福島市周辺



郡山市周辺

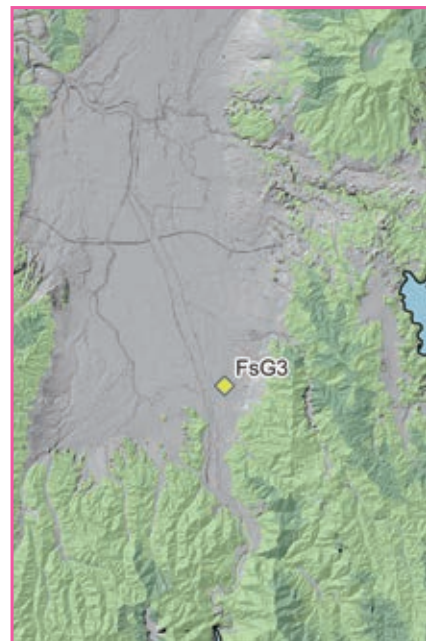

会津若松市周辺



No.	種別	名称	所在地	URL	備考
FsF1	木材組合連合会	福島県木材協同組合連合会	福島県福島市	https://www.fmokuren.jp/	
FsG1	JAS製材工場	協同組合いわき材加工センター 勿来工場	福島県いわき市	-	大機
FsG2	JAS製材工場	協和木材(株) 塙工場	福島県塙町	http://www.kyowamokuzai.co.jp/	機
FsG3	JAS製材工場	滝澤木材(有)製材工場	福島県会津若松市	https://takizawamokuzai.com/	大
FsG4	JAS製材工場	(株)芳賀沼製作 製材工場	福島県南会津町	https://www.haganuma.co.jp/	大
FsG5	JAS製材工場	田村森林組合 木材加工センター	福島県田村市	https://tamura-forest.or.jp/	機
FsH1	大断面集成材工場	藤寿産業(株) 集成材工場	福島県郡山市	https://toju.co.jp/	
FsH2	大断面集成材工場	(株)オノツカ 集成材工場	福島県郡山市	http://onotsuka.co.jp/	
FsK1	プレカット工場	協同組合いわき材加工センター	福島県いわき市	-	大断面・中大規模
FsK2	プレカット工場	(株)オノツカ 本社工場	福島県郡山市	http://onotsuka.co.jp/	PWA・大断面・中大規模
FsK3	プレカット工場	恒栄資材(株) 小名浜工場	福島県いわき市	https://www.koeishizai.co.jp/	大断面・中大規模
FsK4	プレカット工場	藤寿産業(株) 第1プレカット工場(大断面工場)	福島県郡山市	https://toju.co.jp/	大断面・中大規模
FsK5	プレカット工場	(株)マルサン 東北プレカットワークス	福島県二本松市	https://www.marusan-lumber.co.jp/	中大規模
FsL1	製品市場	福島県郡山地区木材製材協同組合 福島中央木材市場	福島県郡山市	https://fukushima-mokuzai.com/	兼原木市場
FsL2	製品市場	(株)平木材市場	福島県いわき市	-	兼原木市場

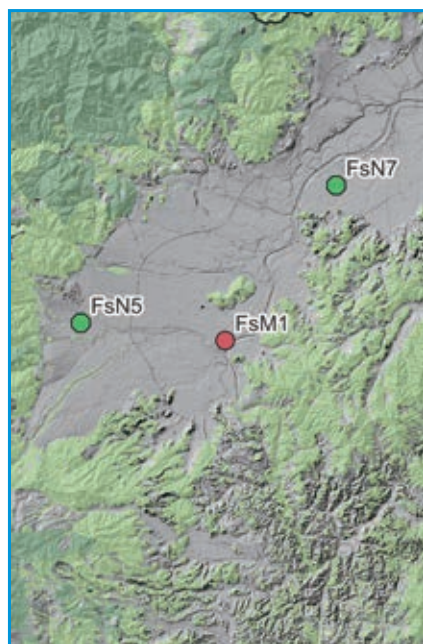
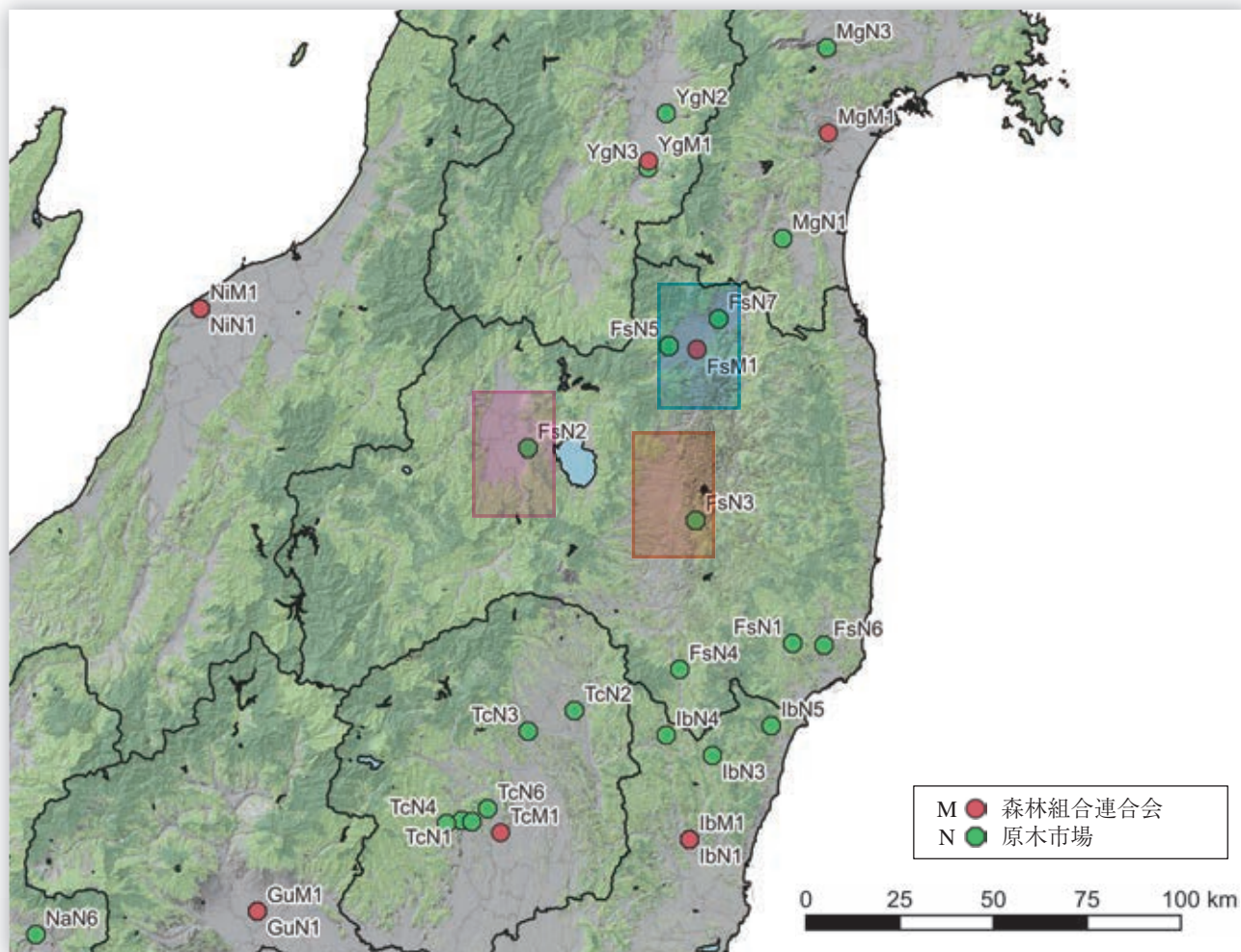

福島市周辺



郡山市周辺

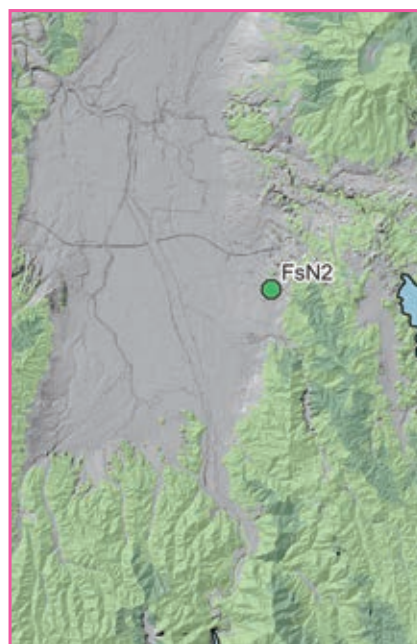

会津若松市周辺



No.	種別	名称	所在地	URL	備考
FsM1	森林組合連合会	福島県森林組合連合会	福島県福島市	http://www.fukumoriren.org/	
FsN1	原木市場	福島県森林組合連合会 いわき 木材流通センター	福島県いわき市	http://www.fukumoriren.org/	
FsN2	原木市場	福島県森林組合連合会 会津共 販	福島県会津若 松市	http://www.fukumoriren.org/	
FsN3	原木市場	福島県郡山地区木材製材協同組 合 福島中央木材市場	福島県郡山市	https://fukushima-mokuzai.com/	兼製品市場
FsN4	原木市場	協同組合奥久慈木材流通セン ター	福島県塙町	-	
FsN5	原木市場	(有) 福島原木センター	福島県福島市	https://genbokucenter.com/	
FsN6	原木市場	(株) 平木材市場	福島県いわき 市	-	兼製品市場
FsN7	原木市場	南東北木材(株)	福島県伊達市	-	

08 茨城県 IB

建築設計・施工

- ・人口あたりの建築士数、及び設計事務所数は少ない。水戸市に多い。
- ・公共建築物の木造率は中位。人口あたりの一号～三号建築物着工数は中位。

設計事務所 登録数	建設業 許可者数	建築士数			公共建築物の木造率	
		一級建築士	二級・木造建築士	構造設計一級建築士	全体	低層(3階建て以下)
1,959	11,943	4,726	14,832	147	24.0%	32.5%

製造・加工等

- ・構造用製材のJAS認証工場があるが、数は多くわない。また、中大規模木造の加工できるプレカット工場は多い。
- ・中大規模木造用の集成材工場があるが、構造用LVLの工場、CLTの工場はない。
- ・福島県と北関東3県が国産材供給及び製材産地として首都圏に近いスギ林業を牽引している。
- ・大型製材工場が立地し、ベイマツ材とスギムク構造材と集成材用ラミナ、集成材事業等を展開している。
- ・プレカット工場が多い。

製材工場						合板他 JAS認証工場					プレカット工場			製品市場	
総数	JAS認証工場					構造用 合板	集成材			LVL 構造用	CLT	総数 住宅含む	中大規模 木造対応	大断面 加工 対応	
	総数	構造用	機械等級	梁材取扱	120角柱		大断面	中断面	小断面						
97	9	9	3	2	0	0	2	2	2	0	0	24	10	5	5

森林資源・供給等

- ・素材生産量（令和3年）は401千m³。スギ254千m³、ヒノキ111千m³、広葉樹27千m³で、スギが主である。
- ・福島県・栃木県とで八溝山系の「八溝杉」のブランドがある。

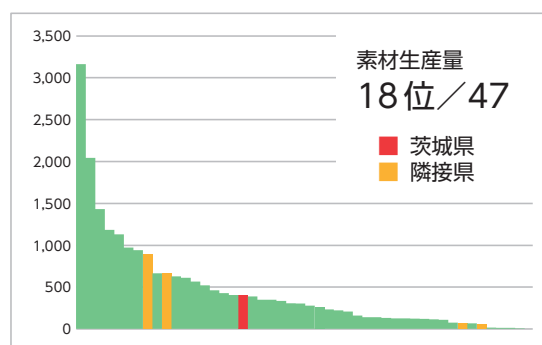
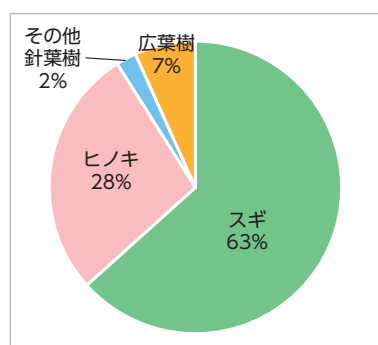

森林面積	森林蓄積			主要樹種	素材生産量 国産材					素材需要量		森林組合	原木市場
	総数	計	人工林		天然林	計	針葉樹	広葉樹	製材用 針葉樹	製材用 広葉樹	他県材		
187 千ha	39.3 百万m ³	33.7 百万m ³	5.6 百万m ³	スギ、ヒノキ、 広葉樹	401 千m ³	374 千m ³	27 千m ³	319 千m ³	1 千m ³	144 千m ³	1,042 千m ³	9	6

中大規模木造建築の推進のための取り組み

- ・公共建築物の管理を行う県や国の行政機関が参画する「茨城県木材利用推進連絡会議」を開催（年1回程度）し、県内の木材利用状況等を情報共有。
- ・県の超過課税である森林湖沼環境税を活用して、以下の事業を実施。
 - 木材利用のモデルとなる展示効果の高い大規模木造建築物の木造化
 - 木材利用のモデルとなる展示効果の高い民間施設の木造化・木質化を支援
 - 学校や社会福祉施設等への木製品導入を支援
 - 地域材利用のモデルとなる木造住宅の建築を支援

会		相談窓口等				情報まとめ		講習会等			個別補助金		木技法関係他		木材協定等
県庁内	ネットワーク	導入支援	設計支援	アドバイザー制度等	木材コーディネーター等	事例集	建築技術	設計技術	事例見学	講演会等	木材費	設計費	条例	方針・指針	
●	●	-	-	-	-	●	-	-	●	-	●	-	●	-	-

関連URL

茨城県 森林・林業の概要	https://www.pref.ibaraki.jp/tsukuru/norinsuisangyo/shinrin-ringyo/index.html
茨城県県産木材利用促進条例	https://www.pref.ibaraki.jp/somu/somu/hosei/cont/reiki_int/reiki_honbun/ao40018981.html
茨城県産材普及促進協議会	https://moku-expansion.com/a4014/1_index_detail.php?highlight=%27%27
いばらぎ木づかいチャレンジ事業	https://www.pref.ibaraki.jp/nourinsuisan/rinsei/shinkozei/forest/contents/05/index.html
いばらぎ木づかいチャレンジ事例集	https://www.pref.ibaraki.jp/nourinsuisan/rinsei/morizukuri/moridukuri/kidukai-undo/documents/r1_jireishu.pdf

団体リスト

No.	種別	名称	所在地	電話番号	URL	備考
lbA1	建築士会	(一社) 茨城県建築士会	茨城県水戸市笠原町978-30 建築会館2F	029-305-0329	https://i-shikai.com/	
lbB1	建築士事務所協会	(一社) 茨城県建築士事務所協会	茨城県水戸市笠原町978-30 建築会館2F	029-305-7771	https://www.i-jk.org/	
lbF1	木材組合連合会	茨城県木材協同組合連合会	茨城県常陸大宮市宮の郷2153-38	0294-33-5121	https://www.wood-ibaraki.jp/	
lbM1	森林組合連合会	茨城県森林組合連合会	茨城県常陸大宮市宮の郷2153-23	0294-70-3620	http://www.iba-mori.or.jp/	

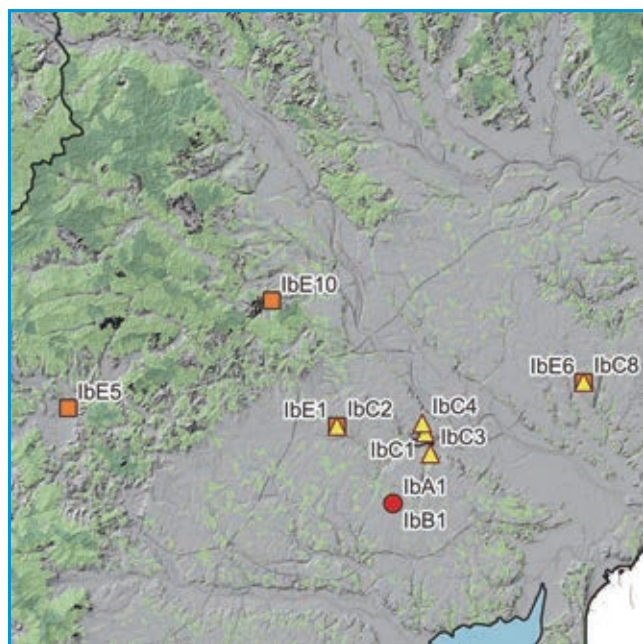
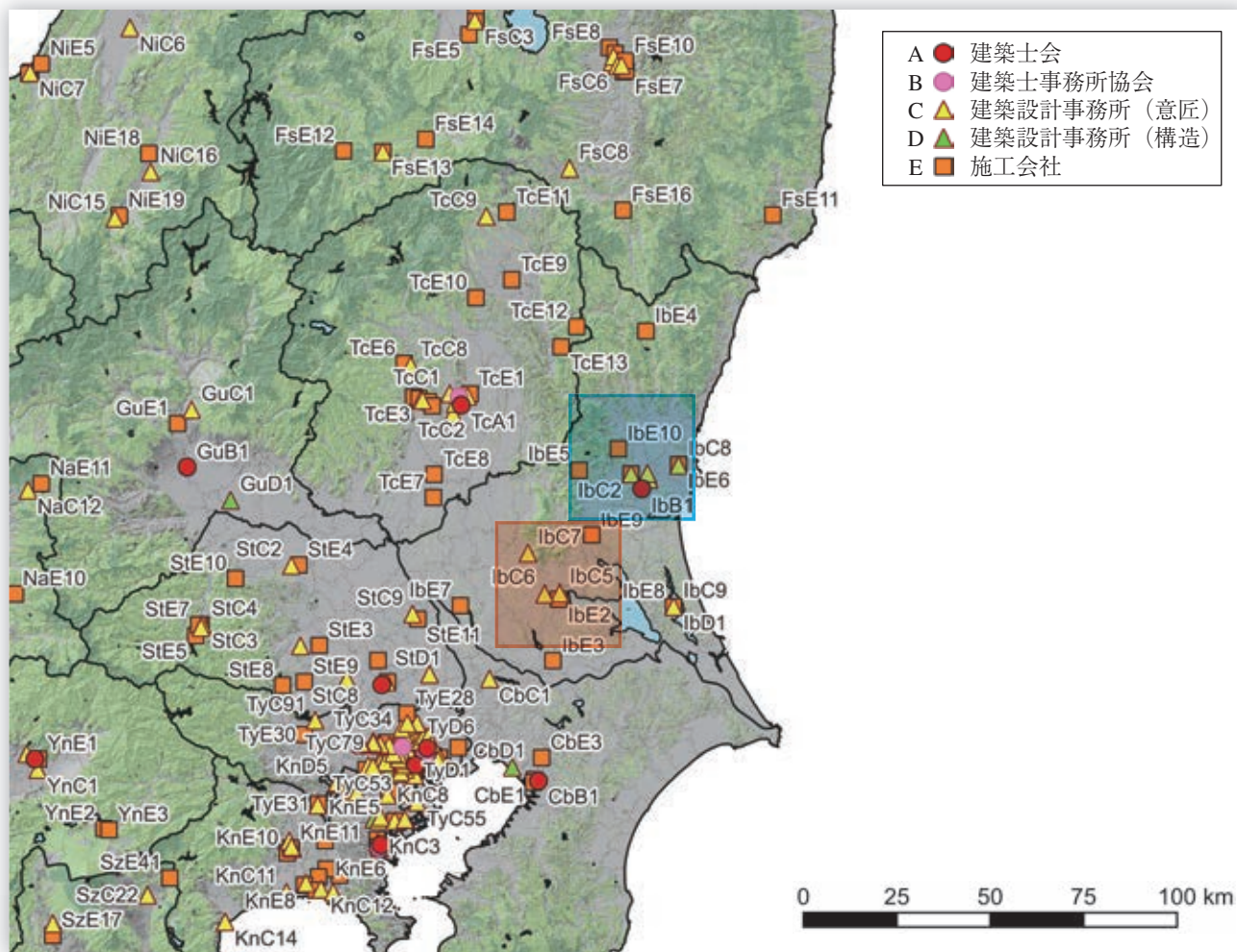

水戸市周辺

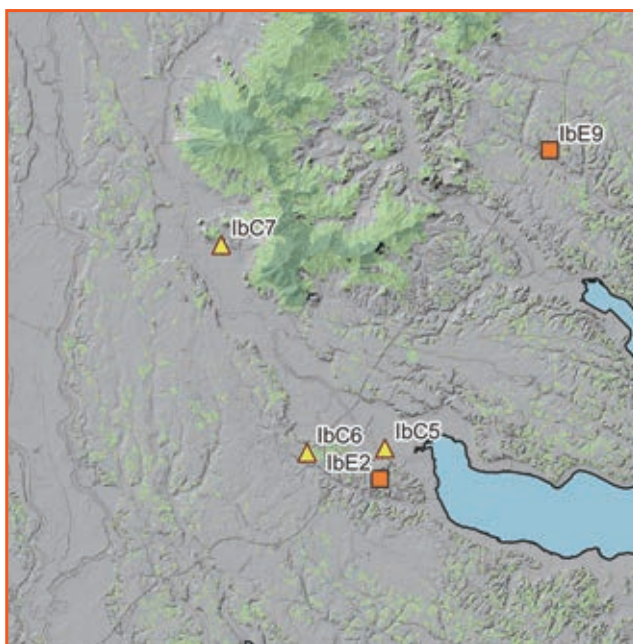

土浦市・つくば市周辺



No.	種別	名称	所在地	URL	備考
lbA1	建築士会	(一社)茨城県建築士会	茨城県水戸市	https://i-shikai.com/	
lbB1	建築士事務所協会	(一社)茨城県建築士事務所協会	茨城県水戸市	https://www.i-jk.org/	

No.	種別	名称	所在地	URL	建物名
lbC1	設計事務所	(株)EOS建築事務所	茨城県水戸市	-	・中規模木造ショールーム(茨城県水戸市) ^{*26}
lbC2	設計事務所	(株)棟匠	茨城県水戸市	https://www.kk-tosho.co.jp/	・中規模木造ショールーム(茨城県水戸市) ^{*26}
lbC3	設計事務所	鎌田建築アトリエ	茨城県水戸市	-	・すみれこども園体験棟(茨城県笠間市) ^{*25}
lbC4	設計事務所	(株)柴建築事務所	茨城県水戸市	http://www.shiba-arc.co.jp/wordpress/	・常陸太田市立水府小・中学校(茨城県常陸太田市) ^{*25} 、常陸太田市水府ふれあい館(茨城県常陸太田市) ^{*25}
lbC5	設計事務所	LiveHaus建築設計所	茨城県土浦市	https://www.live-haus.com/	・くくや幼稚園(茨城県古河市) ^{*26}
lbC6	設計事務所	(株)ヤモリ(旧:飯田貴之建築設計事務所)	茨城県つくば市	-	・くくや幼稚園(茨城県古河市) ^{*26}
lbC7	設計事務所	(株)里山建築研究所	茨城県つくば市	https://satoyama-archi.co.jp/	・MED AGRI CLINICかすみがうら(茨城県かすみがうら市) ^{*26}
lbC8	設計事務所	(株)イバケン	茨城県ひたちなか市	https://ibaken.co.jp/	・はなのわ幼稚園(茨城県ひたちなか市) ^{*25}
lbC9	設計事務所	藤崎建設工業(株)	茨城県行方市	http://www.fujiken1.com/	・CLT鹿嶋貸事務所(茨城県鹿嶋市) ^{*1}
lbD1	構造設計事務所	藤崎建設工業(株)	茨城県行方市	http://www.fujiken1.com/	・CLT鹿嶋貸事務所(茨城県鹿嶋市) ^{*1}
lbE1	施工会社	(株)棟匠	茨城県水戸市	https://www.kk-tosho.co.jp/	・中規模木造ショールーム(茨城県水戸市) ^{*26}
lbE2	施工会社	(株)クラフト	茨城県土浦市	https://www.craft-house.jp/	・もみじ第二こども園(茨城県土浦市) ^{*25}
lbE3	施工会社	増川建設(株)	茨城県龍ケ崎	http://masukawa-kensetsu.jp/	・牛久市立第一幼稚園(茨城県牛久市) ^{*26}
lbE4	施工会社	(株)小池住建	茨城県常陸太田市	-	・常陸太田市立水府小・中学校(茨城県常陸太田市) ^{*25} 、常陸太田市水府ふれあい館(茨城県常陸太田市) ^{*25}
lbE5	施工会社	(株)藤井製材所	茨城県笠間市	-	・すみれこども園体験棟(茨城県笠間市) ^{*25}
lbE6	施工会社	(株)イバケン	茨城県ひたちなか市	https://ibaken.co.jp/	・はなのわ幼稚園(茨城県ひたちなか市) ^{*25}
lbE7	施工会社	(株)角幸	茨城県坂東市	-	・くくや幼稚園(茨城県古河市) ^{*26}
lbE8	施工会社	藤崎建設工業(株)	茨城県行方市	http://www.fujiken1.com/	・CLT鹿嶋貸事務所(茨城県鹿嶋市) ^{*1}
lbE9	施工会社	(株)鶴亀	茨城県小美玉市	https://www.groundhome.com/company/about/	・障がい福祉サービス共同生活援助施設「うきうきハウス」(茨城県石岡市) ^{*26}
lbE10	施工会社	(株)大崎材木店	茨城県城里町	https://www.e-house.co.jp/osaki/com.html	・MED AGRI CLINICかすみがうら(茨城県かすみがうら市) ^{*26}

*1 中大規模木造建築データベース

*25 いばらぎ木づかいチャレンジ事業令和元年度

*26 いばらぎ木づかいチャレンジ事業平成30年度

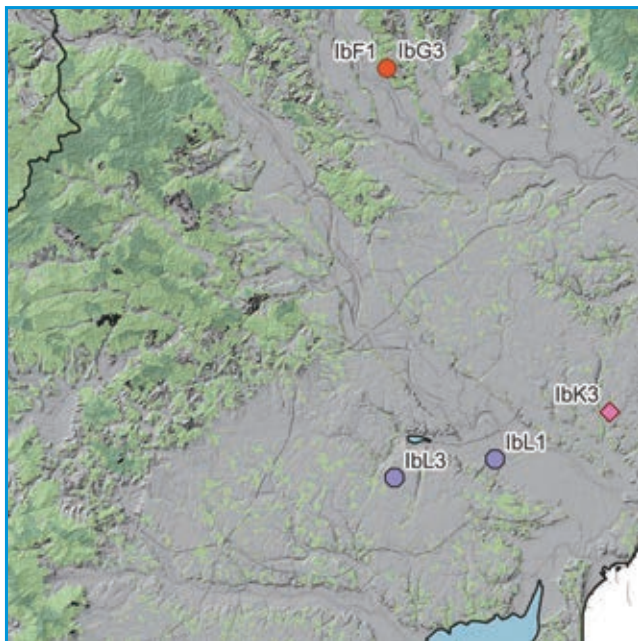
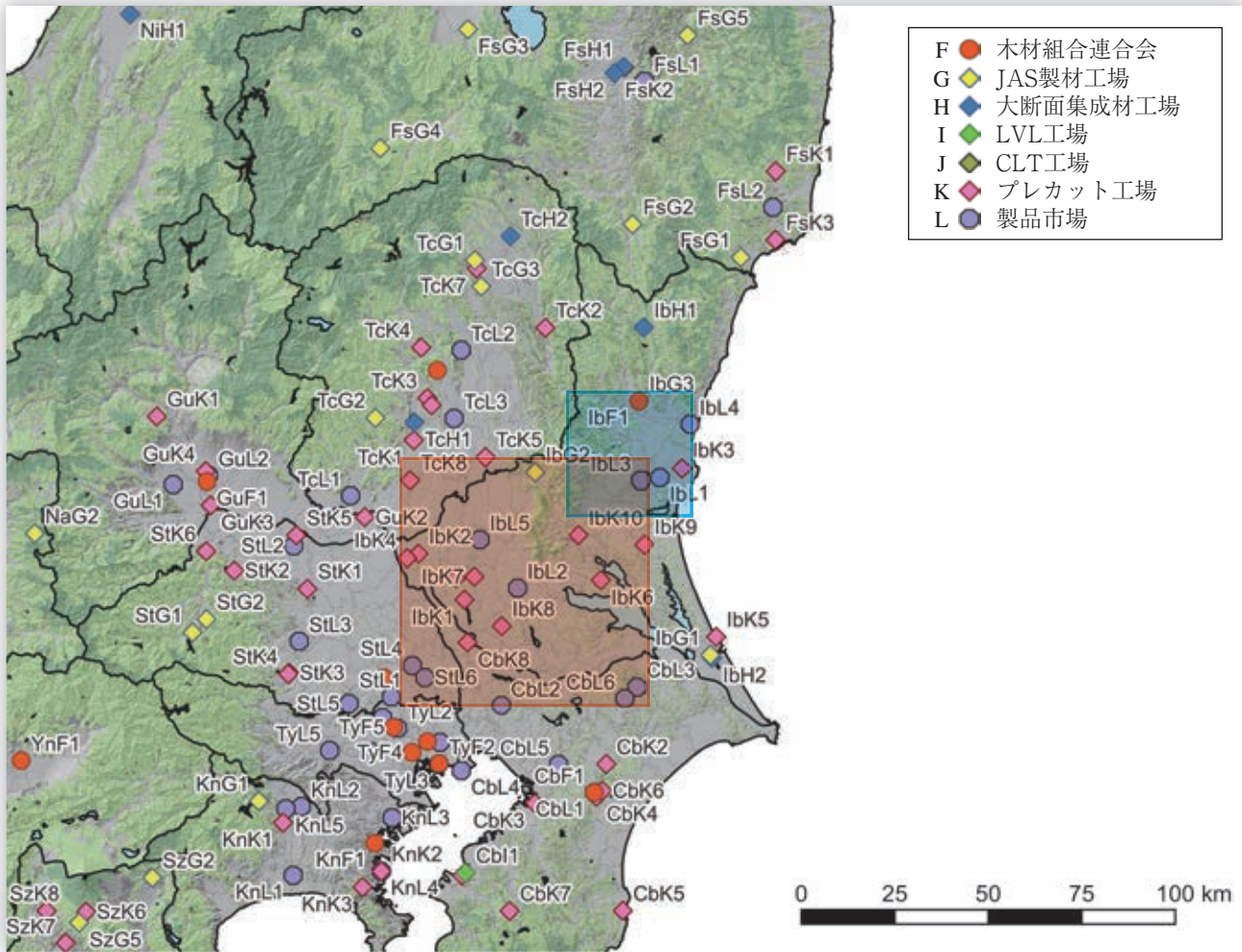

水戸市周辺

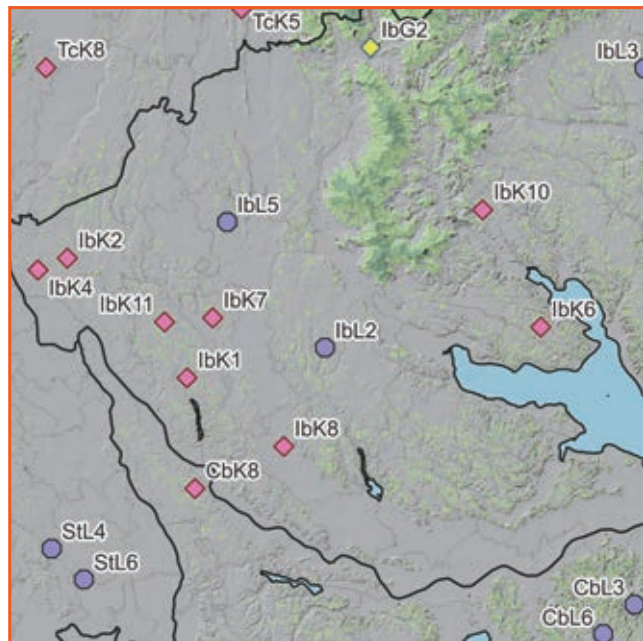

県西・県南地域



No.	種別	名称	所在地	URL	備考
lbF1	木材組合連合会	茨城県木材協同組合連合会	茨城県常陸大宮市	https://www.wood-ibaraki.jp/	
lbG1	JAS製材工場	中国木材(株)鹿島工場	茨城県神栖市	http://www.chugokumokuzai.co.jp/	梁機
lbG2	JAS製材工場	丸川木材(株)製材工場	茨城県桜川市	https://marukawamokuzai.jp/	機
lbG3	JAS製材工場	八溝多賀木材乾燥協同組合 乾燥工場	茨城県常陸大宮市	—	梁大機
lbH1	大断面集成材工場	(株)小池住建 集成材工場	茨城県常陸太田市	—	
lbH2	大断面集成材工場	中国木材(株)鹿島工場	茨城県神栖市	http://www.chugokumokuzai.co.jp/	
lbK1	プレカット工場	ボラテック(株)坂東工場	茨城県坂東市	https://tec.polus.co.jp/	PWA・大断面・中大規模
lbK2	プレカット工場	旭木材工業(株)プレカット工場	茨城県古河市	http://asahi-wood.com/	中大規模
lbK3	プレカット工場	茨城東部プレカット協同組合	茨城県ひたちなか市	https://www.ibarakiken.or.jp/to-bupc/gaiyou.html	大断面・中大規模
lbK4	プレカット工場	(株)ウッドストラクチャー	茨城県古河市	http://mokujiku.co.jp/	中大規模
lbK5	プレカット工場	江間忠ウッドベース鹿島(株)	茨城県鹿嶋市	https://emachu.co.jp/group-company/gc02.html	大断面・中大規模
lbK6	プレカット工場	(株)ティーエイチアイ 出島工場	茨城県かすみがうら市	—	中大規模
lbK7	プレカット工場	(株)野口プレカット	茨城県常総市	http://noguchiprecut.com/	大断面・中大規模
lbK8	プレカット工場	(株)ハセベつくば工場	茨城県つくばみらい市	https://www.hasebe.com/tsukuba/	大断面・中大規模
lbK9	プレカット工場	(株)ランバーテック 鉾田工場	茨城県鉾田市	https://www.mokuzo.com/	中大規模
lbK10	プレカット工場	ナイスプレカット(株)石岡工場	茨城県石岡市	https://www.nice.co.jp/	中大規模
lbK11	プレカット工場	(株)アイダ設計	茨城県坂東市	https://www.aidagroup.co.jp/	PWA
lbL1	製品市場	(株)茨城木材相互市場 本社	茨城県水戸市	http://www.ibamoku.co.jp/	
lbL2	製品市場	茨城木材相互市場 筑波市場	茨城県つくば市	http://www.ibamoku.co.jp/	
lbL3	製品市場	(株)ミトモク	茨城県水戸市	https://www.mitomoku.co.jp/	
lbL4	製品市場	(株)ミトモク 日立営業所	茨城県日立市	https://www.mitomoku.co.jp/	
lbL5	製品市場	丸宇木材市売(株)下館市場	茨城県下妻市	https://www.maruu.co.jp/	

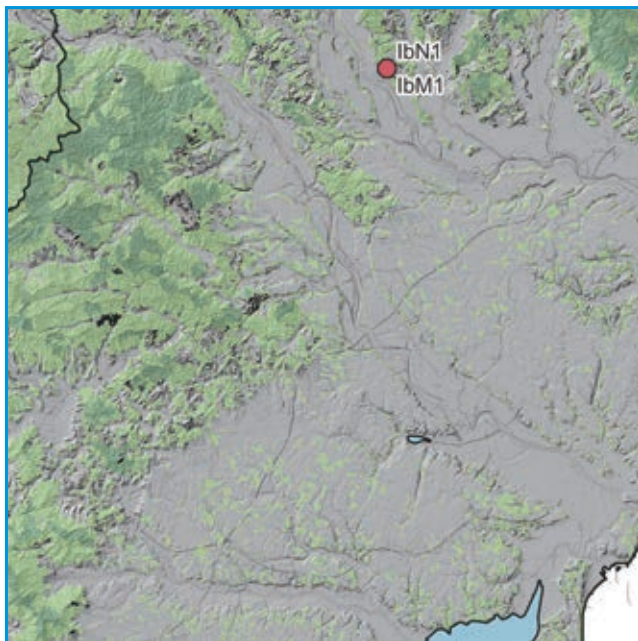
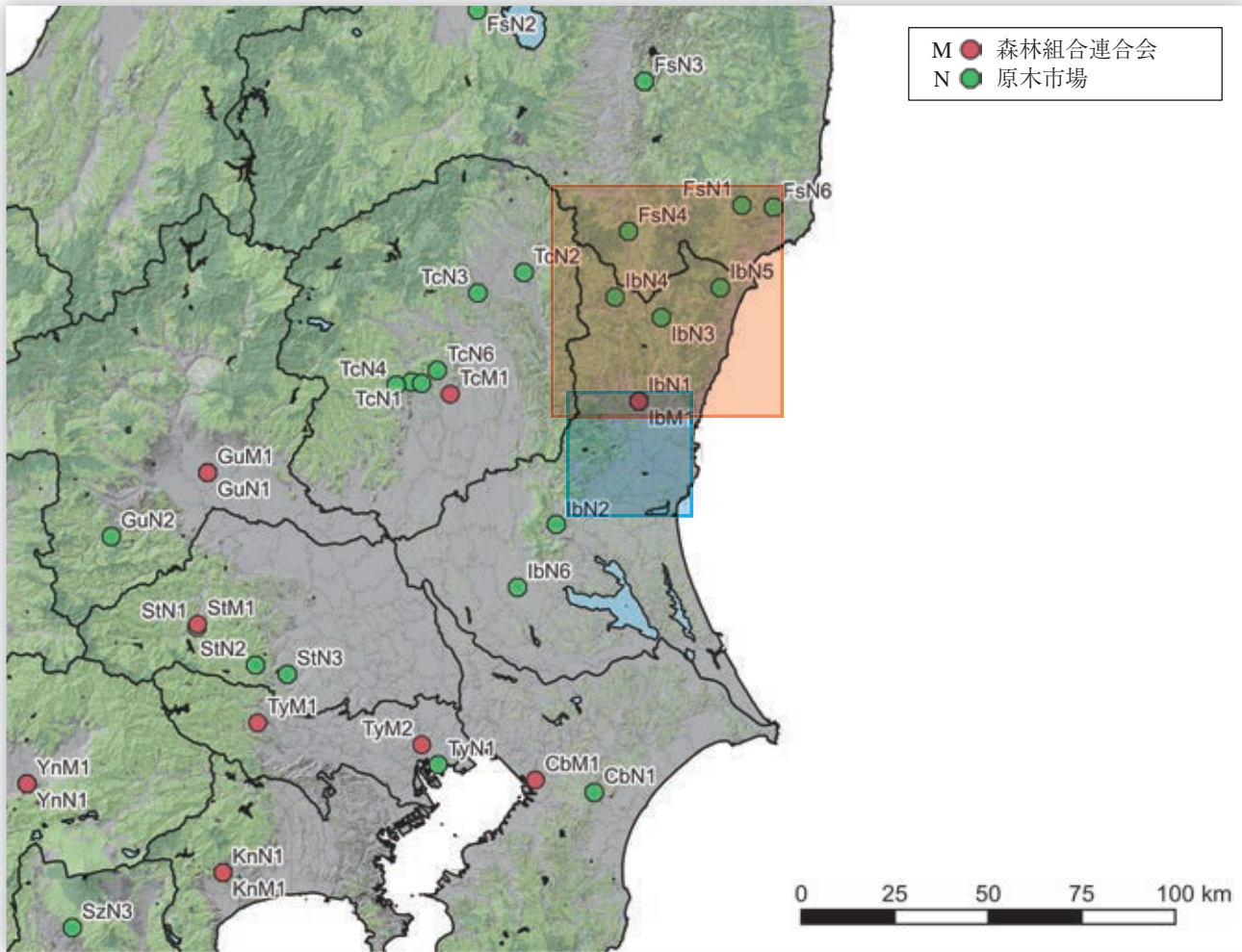

水戸市周辺

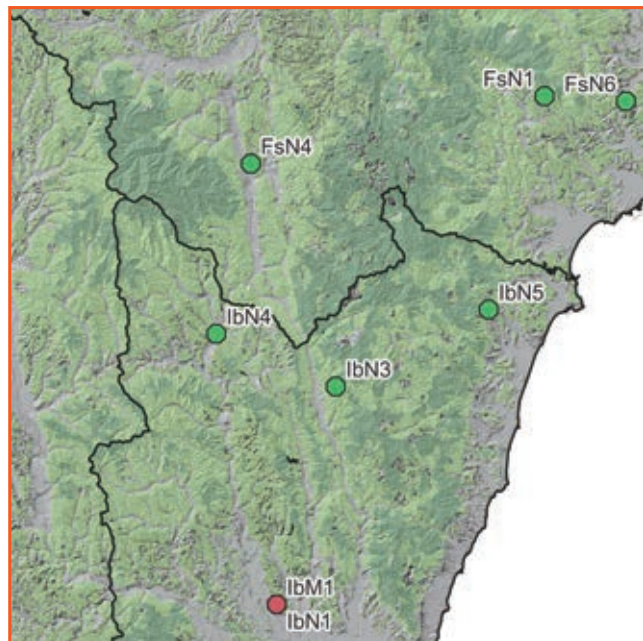

県北地域



No.	種別	名称	所在地	URL	備考
lbM1	森林組合連合会	茨城県森林組合連合会	茨城県常陸大宮市	http://www.iba-mori.or.jp/	
lbN1	原木市場	茨城県森林組合連合会 宮の郷木材流通センター	茨城県常陸大宮市	http://www.iba-mori.or.jp/	
lbN2	原木市場	つくばね森林組合 つくばね販売所	茨城県石岡市	https://tsukumori.com/	
lbN3	原木市場	常陸太田市森林組合 木材流通センター	茨城県常陸太田市	http://ota-shinrin.jp/	
lbN4	原木市場	大子町森林組合 木材流通センター 大子共販所	茨城県大子町	http://www.j-forest.jp/	
lbN5	原木市場	北茨城市森林組合 北茨城販売所	茨城県北茨城市	http://kitabashinkumi.or.jp/	
lbN6	原木市場	(株)東京木材相互市場 相互筑波市場	茨城県つくば市	https://www.mokuzai.co.jp/	

09 栃木県 TC

建築設計・施工

- ・人口あたりの建築士数は少ない。宇都宮市に集中している。
- ・公共建築物の木造率はやや高い。人口あたりの一号～三号建築物着工数は中位。

設計事務所 登録数	建設業 許可者数	建築士数			公共建築物の木造率	
		一級建築士	二級・木造建築士	構造設計一級建築士	全体	低層(3階建て以下)
1,351	7,370	3,139	9,651	76	27.4%	41.1%

製造・加工等

- ・構造用製材のJAS認証工場が比較的多い。また、中大規模木造の加工できるプレカット工場も多い。
- ・中大規模木造用の集成材工場がある。構造用LVLやCLTの工場はない。
- ・周辺地域では、福島県と北関東3県が国産材供給及び製材産地として首都圏に近いスギ林業を牽引している。
- ・大型製材工場が立地し、ムク構造材と集成材用ラミナ、集成材事業等を展開している。

総数	製材工場					合板他 JAS 認証工場					プレカット工場			製品市場	
	JAS 認証工場					構造用 合板	集成材			LVL	CLT	総数 住宅含む	中大規模 木造対応		大断面 加工 対応
	総数	構造用	機械等級	梁材取扱	120角柱		大断面	中断面	小断面						
102	13	13	3	1	1	0	2	4	5	0	0	17	9	6	3

森林資源・供給等

- ・素材生産量（令和3年）は658千㎡で全国10位。スギ396千㎡、ヒノキ141千㎡、広葉樹87千㎡で、スギが主である。
- ・福島県・茨城県とで八溝山系の「八溝杉」、また「日光杉」のブランドがある。

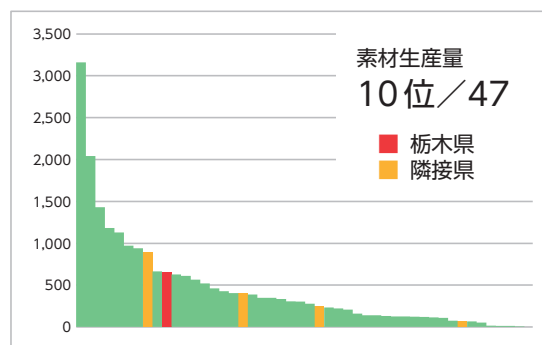
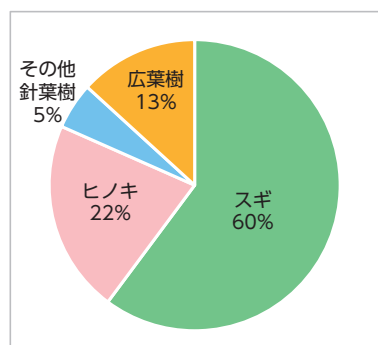

森林面積	森林蓄積			主要樹種	素材生産量 国産材					素材需要量		森林組合	原木市場
	総数	計	人工林		天然林	計	針葉樹	広葉樹	製材用 針葉樹	製材用 広葉樹	他県材		
349 千ha	74.4 百万㎡	47.5 百万㎡	26.9 百万㎡	スギ、ヒノキ、 広葉樹	658 千㎡	571 千㎡	87 千㎡	463 千㎡	0 千㎡	162 千㎡	0 千㎡	12	6

中大規模木造建築の推進のための取り組み

- ・「とちぎ木材利用促進方針」に基づき、年に1回、副知事を委員長として県産材需要拡大推進会議を開催。県有施設の木造・木質化の実績、建築物の将来計画の情報共有、木材利用推進に関する情報交換等を実施している。
- ・「とちぎの元気な森づくり県民税」(令和元年度)、森林環境譲与税(令和2年度～)を活用し、県有施設の木造化の推進や、民間施設の中大規模建築物の木造・木質化を促進するための支援を実施している。

会		相談窓口等				情報まとめ		講習会等			個別補助金		木技法関係他		木材協定等
県庁内	ネットワーク	導入支援	設計支援	アドバイザー制度等	木材コーディネーター等	事例集	建築技術	設計技術	事例見学	講演会等	木材費	設計費	条例	方針・指針	
●	●	—	—	—	●	●	—	●	●	—	●	●	●	—	—

関連URL

栃木県森林・林業統計書	http://www.pref.tochigi.lg.jp/d01/sinrintoukei.html
とちぎ木材利用促進方針	http://www.pref.tochigi.lg.jp/d07/work/ringyou/kensanzai/29houshin.html
“とちぎのいい木” 木造・木質化等支援事業	https://www.pref.tochigi.lg.jp/d07/work/ringyou/kensanzai/r2mokuzoumokusshituka/r3mokuzoushien.html
栃木県木材需要拡大協議会	http://www.tochigiken-mokuzai-zyuyou-kakudai-kyougikai.jp/kyogikai1.htm
栃木県森林認証	https://www.pref.tochigi.lg.jp/d51/sinrinninsyou/sinrinninsyou.html
中大規模建築物の普及マニュアル2	https://www.pref.tochigi.lg.jp/d57/documents/mokuzou1.pdf
とちぎの非住宅 木造・木質化事例集	(冊子)

団体リスト

No.	種別	名称	所在地	電話番号	URL	備考
TcA1	建築士会	(一社) 栃木県建築士会	栃木県宇都宮市築瀬町1958-1 栃木県建設産業会館1階	028-639-3150	http://www.tochigi-kenchikushikai.or.jp/	
TcB1	建築士事務所協会	(一社) 栃木県建築士事務所協会	栃木県宇都宮市昭和2-5-26	028-621-3954	https://www.tkjk.or.jp/	
TcF1	木材組合連合会	栃木県木材業協同組合連合会	栃木県宇都宮市新里町丁277-1	028-652-3687	http://tochiginoki.com/	
TcM1	森林組合連合会	栃木県森林組合連合会	栃木県宇都宮市西一の沢町8-22	028-637-1450	http://www.tochimori.or.jp/	

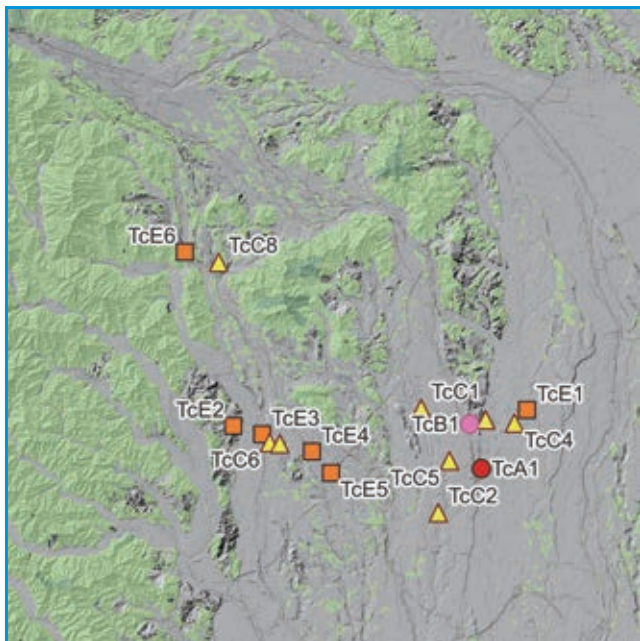
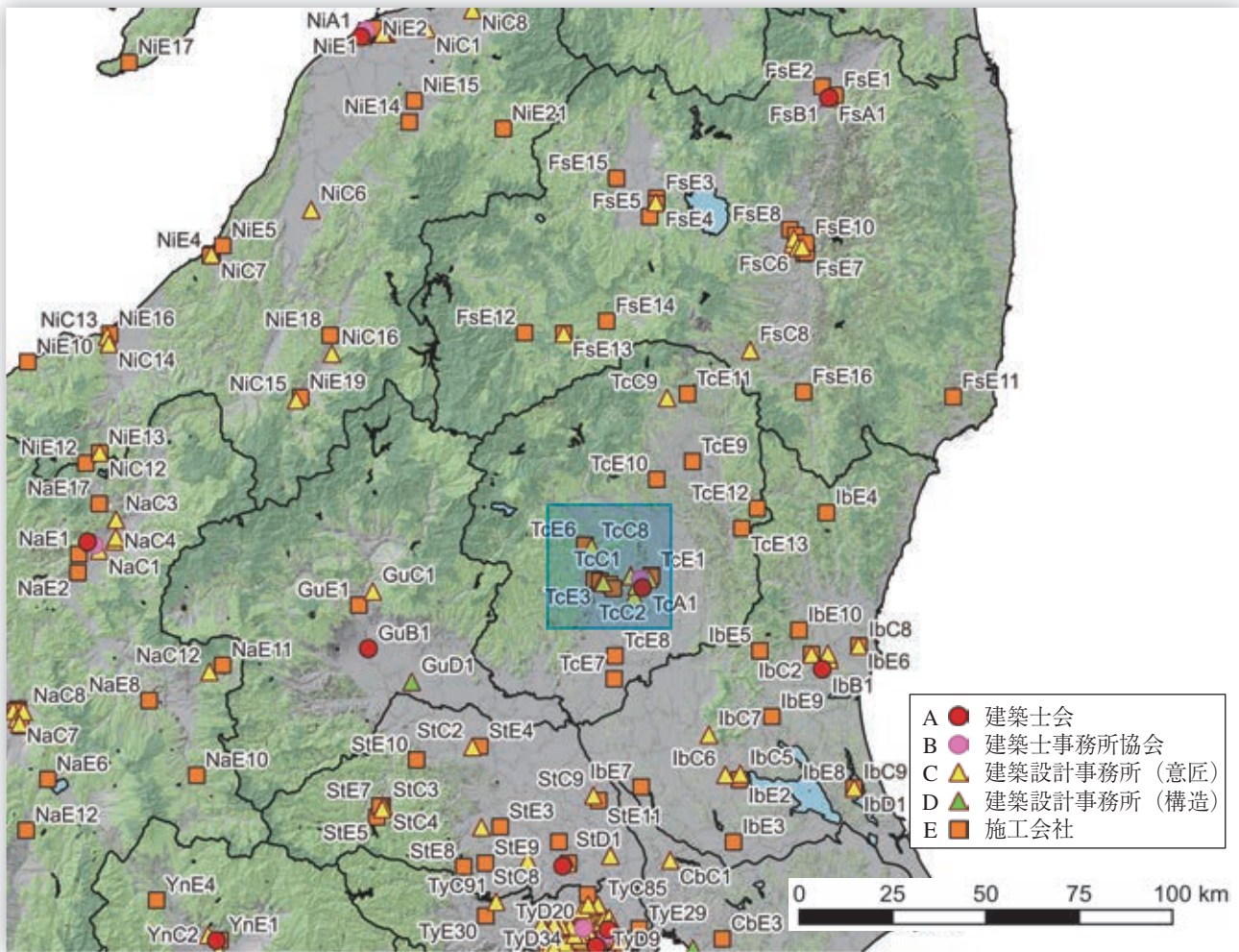

No.	種別	名称	所在地	URL	備考
TcA1	建築士会	(一社) 栃木県建築士会	栃木県宇都宮市	http://www.tochigi-kenchikushikai.or.jp/	
TcB1	建築士事務所協会	(一社) 栃木県建築士事務所協会	栃木県宇都宮市	https://www.tkjk.or.jp/	

No.	種別	名称	所在地	URL	建物名
TcC1	設計事務所	(有)山崎企画設計	栃木県宇都宮市	https://yamazaki-ks.com/	・鹿沼市北犬飼コミュニティーセンター(栃木県鹿沼市) ^{*27}
TcC2	設計事務所	(株)環設計	栃木県宇都宮市	http://can-inc.net/	・日環福利厚生棟ワクワク干支館(栃木県宇都宮市) ^{*27} ・(株)日環 本社棟(栃木県宇都宮市) ^{*27}
TcC3	設計事務所	(株)フケタ設計	栃木県宇都宮市	http://fuketa.com/	・鹿沼市立栗野小学校(栃木県鹿沼市) ^{*1}
TcC4	設計事務所	(株)渡辺有規建築企画事務所	栃木県宇都宮市	http://www.warp-jp.net/	・青源味噌株式会社 本社・本店(栃木県宇都宮市) ^{*27}
TcC5	設計事務所	AIS総合設計(株)	栃木県宇都宮市	https://www.ais-arc.co.jp/	・那珂川町役場 本庁舎(栃木県那珂川町) ^{*27,*28}
TcC6	設計事務所	(有)モード設計事務所	栃木県鹿沼市	http://www.modesekei.com/	・フルサワ自動車販売(栃木県鹿沼市) ^{*27}
TcC7	設計事務所	野中建築事務所	栃木県鹿沼市	—	・こどもの遊び場(栃木県鹿沼市) ^{*27}
TcC8	設計事務所	(有)佐々木設計企画	栃木県日光市	https://www.s-sekkei.jp/	・学校法人普門寺学園 認定こども園 長畑幼稚園(栃木県日光市) ^{*27,*28}
TcC9	設計事務所	(株)刈谷建築設計事務所	栃木県那須塩原市	https://kariya-arc.com/	・GOOD NEWS NEIGHBORS(栃木県那須町) ^{*27}
TcD1	構造設計事務所	(株)フケタ設計	栃木県宇都宮市	http://fuketa.com/	・鹿沼市立栗野小学校(栃木県鹿沼市) ^{*1}
TcE1	施工会社	渡辺建設(株)	栃木県宇都宮市	—	・茂木町まちなか文化交流館「ふみの森もてぎ」(栃木県茂木町) ^{*1}
TcE2	施工会社	(株)安中建設	栃木県鹿沼市	https://www.annaka-co.jp/	・鹿沼市北犬飼コミュニティーセンター(栃木県鹿沼市) ^{*27}
TcE3	施工会社	神谷建設(株)	栃木県鹿沼市	http://www.kamiya-const.net/	・鹿沼市立栗野小学校(栃木県鹿沼市) ^{*1}
TcE4	施工会社	荒井工務所(株)	栃木県鹿沼市	http://www.bc9.ne.jp/~koumusyo/	・フルサワ自動車販売(栃木県鹿沼市) ^{*27}
TcE5	施工会社	(株)中田建設	栃木県鹿沼市	—	・こどもの遊び場(栃木県鹿沼市) ^{*27}
TcE6	施工会社	(株)大和木材	栃木県日光市	http://www.daiwa-mokuzai.com/	・学校法人普門寺学園 認定こども園 長畑幼稚園(栃木県日光市) ^{*27,*28}
TcE7	施工会社	(株)板橋組	栃木県小山市	https://itabashigumi.co.jp/	・小山市立豊田小学校(栃木県小山市) ^{*27}
TcE8	施工会社	(株)斉藤組	栃木県小山市	https://www.saito-net.com/	・小山市立豊田小学校(栃木県小山市) ^{*27}
TcE9	施工会社	七瀬建設(株)	栃木県大田原市	https://www.7ura.jp/	・那珂川町役場 本庁舎(栃木県那珂川町) ^{*27,*28}
TcE10	施工会社	(株)小堀建設	栃木県矢板市	https://www.kbr.co.jp/	・青源味噌株式会社 本社・本店(栃木県宇都宮市) ^{*27}
TcE11	施工会社	(有)那須造園	栃木県那須町	http://www.nasuzouen.jp/about	・GOOD NEWS NEIGHBORS(栃木県那須町) ^{*27}
TcE12	施工会社	佐藤建設(株)	栃木県那珂川町	—	・那珂川町役場 本庁舎(栃木県那珂川町) ^{*27,*28}
TcE13	施工会社	鈴木建設(株)	栃木県那珂川町	https://suzuki-const.co.jp/	・那珂川町役場 本庁舎(栃木県那珂川町) ^{*27,*28}

*1 中大規模木造建築データベース

*27 とちぎの非住宅 木造・木質化事例集

*28 栃木県中大規模建築物の普及マニュアル2

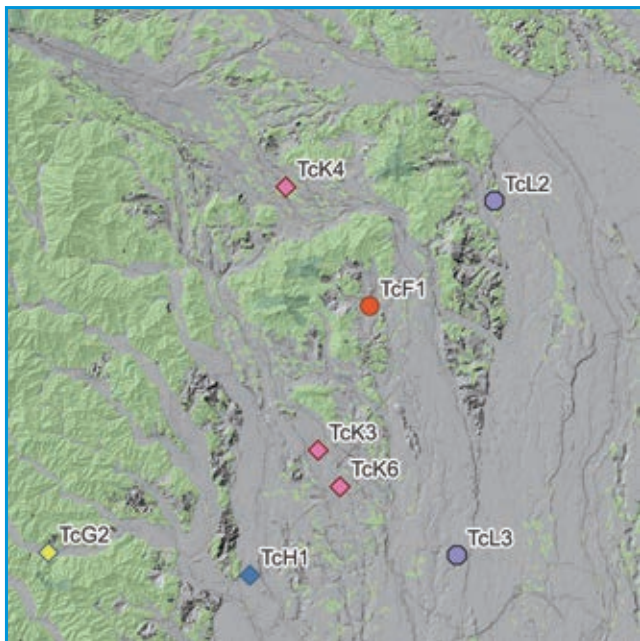
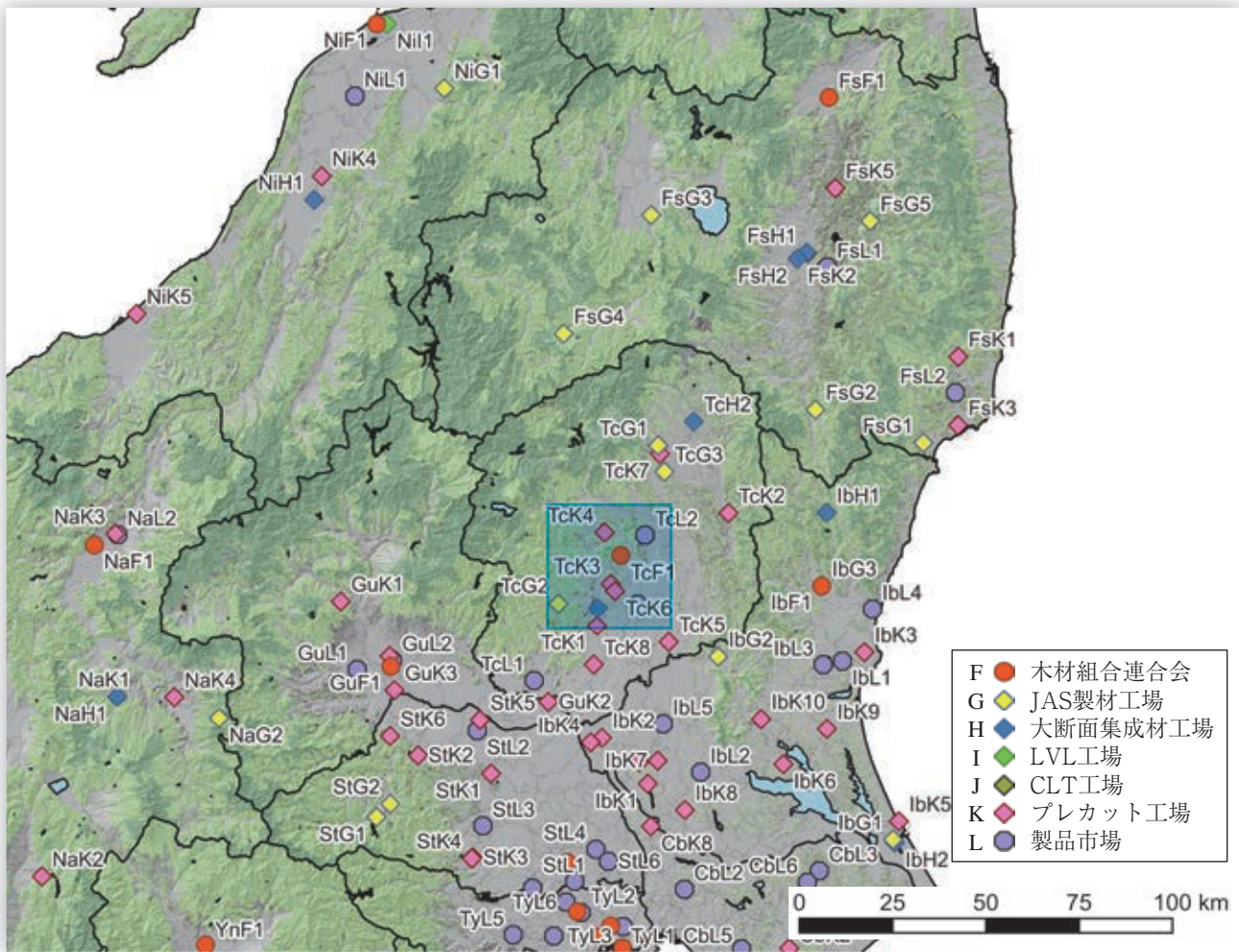

No.	種別	名称	所在地	URL	備考
TcF1	木材組合連合会	栃木県木材業協同組合連合会	栃木県宇都宮市	http://tochiginoki.com/	
TcG1	JAS製材工場	二宮木材(株) 本社工場	栃木県那須塩原市	http://www.nwood.sakura.ne.jp/	機
TcG2	JAS製材工場	(株) 栃毛木材工業 粕尾工場	栃木県鹿沼市	http://www.tochimou.jp/	大機
TcG3	JAS製材工場	(有) マルハチ 本社工場	栃木県矢板市	https://www.big-advance.site/s/143/1722	機
TcH1	大断面集成材工場	栃木県集成材協業組合 工場	栃木県鹿沼市	http://www.tochisyu.or.jp/	
TcH2	大断面集成材工場	江間忠ラムテック(株) 工場	栃木県那須塩原市	https://emachu.co.jp/group-company/gc09.html	
TcK1	プレカット工場	大島木材(株) 栃木プレカット工場	栃木県栃木市	https://www.oshima-mokuzai.com/	中大規模
TcK2	プレカット工場	川崎工業(株) 久那瀬工場	栃木県那珂川町	http://www.kawasaki-kougyou.com/	大断面・中大規模
TcK3	プレカット工場	ゼネラルリプテック(株) 本社鹿沼工場	栃木県鹿沼市	https://www.g-livotech.jp/	大断面・中大規模
TcK4	プレカット工場	(株) タツミ 北関東工場	栃木県日光市	https://www.tatsumi-web.com/	中大規模
TcK5	プレカット工場	テクノウッドワークス(株) 真岡工場((株)テクノONE)	栃木県真岡市	http://technowoodworks.com/	大断面・中大規模
TcK6	プレカット工場	テクノウッドワークス(株) 本社工場	栃木県鹿沼市	http://technowoodworks.com/	大断面・中大規模
TcK7	プレカット工場	ハイビック(株) 那須工場	栃木県大田原市	http://www.hivic.co.jp/page1	PWA・中大規模
TcK8	プレカット工場	原田木材(株) ランベックスジャパン事業部 栃木プレカット工場	栃木県栃木市	http://www.haradamokuzai.co.jp/	大断面・中大規模
TcL1	製品市場	(株) 吉貞 佐野市場	栃木県佐野市	http://www.yoshisada.co.jp/	
TcL2	製品市場	(株) 宇都宮総合木材市場	栃木県宇都宮市	http://kanehira-tochigi.jp/publics/index/36/	
TcL3	製品市場	ナイス(株) 宇都宮市場	栃木県宇都宮市	https://www.nice.co.jp/	

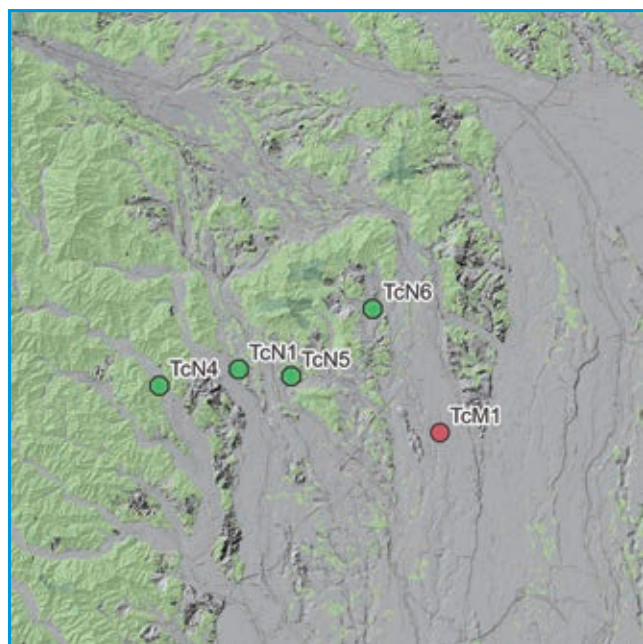
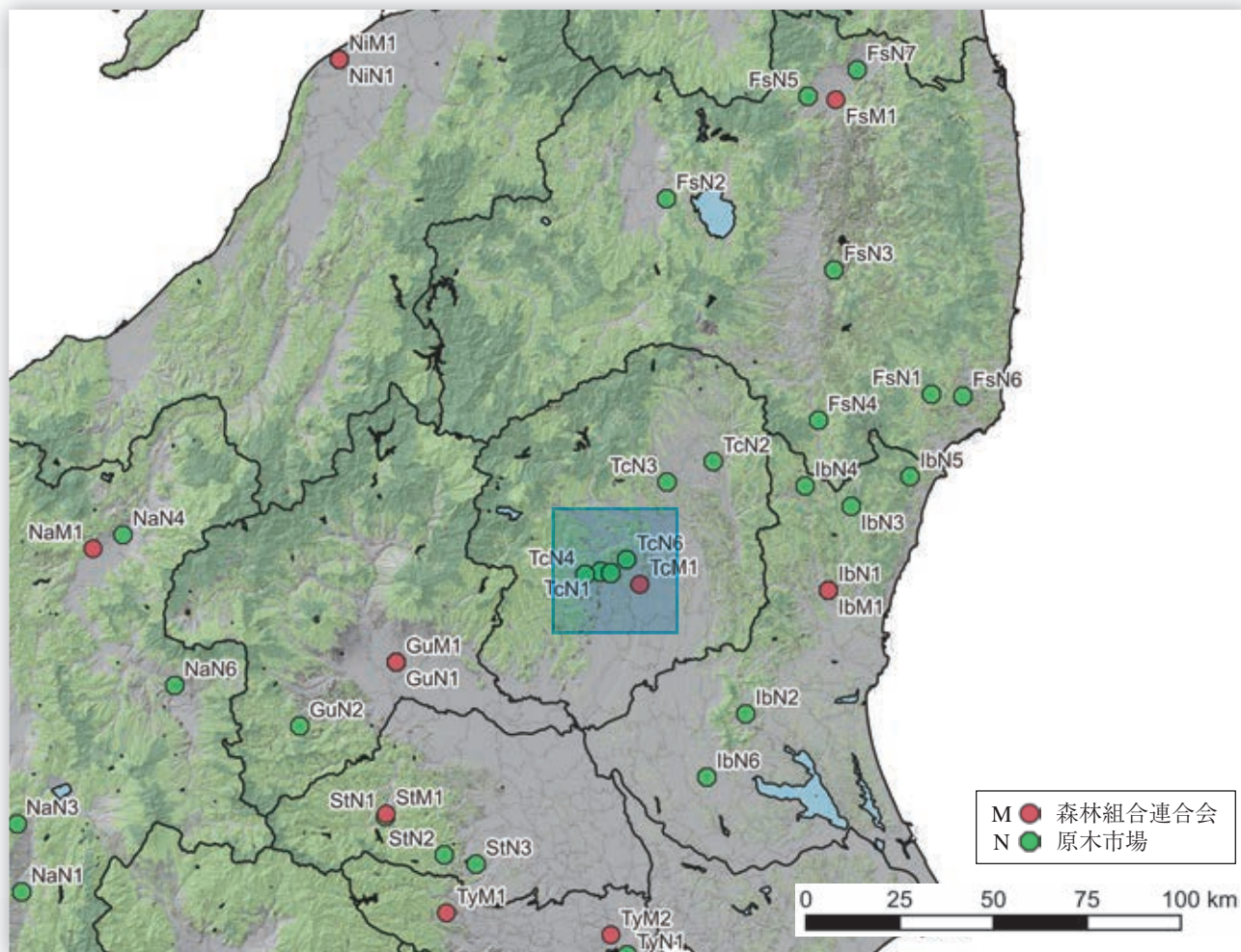

No.	種別	名称	所在地	URL	備考
TcM1	森林組合連合会	栃木県森林組合連合会	栃木県宇都宮市	http://www.tochimori.or.jp/	
TcN1	原木市場	栃木県森林組合連合会 鹿沼木材共販所	栃木県鹿沼市	http://www.tochimori.or.jp/	
TcN2	原木市場	栃木県森林組合連合会 大田原木材共販所	栃木県大田原市	http://www.tochimori.or.jp/	
TcN3	原木市場	栃木県森林組合連合会 矢板木材共販所	栃木県矢板市	http://www.tochimori.or.jp/	
TcN4	原木市場	鹿沼市森林組合 共販所	栃木県鹿沼市	http://www.bc9.jp/~k-sinrin/	
TcN5	原木市場	(株) 鹿沼原木市場	栃木県鹿沼市	http://kanuma-genboku-ichiba.com/	
TcN6	原木市場	(有) 東昇木材	栃木県宇都宮市	-	

10 群馬県 GU

建築設計・施工

- ・人口あたりの建築士数は少ない。前橋市、高崎市に多い。
- ・公共建築物の木造率は高い。人口あたりの一号～三号建築物着工数は中位。

設計事務所 登録数	建設業 許可者数	建築士数			公共建築物の木造率	
		一級建築士	二級・木造建築士	構造設計一級建築士	全体	低層(3階建て以下)
1,630	7,454	4,193	12,967	102	27.9%	41.0%

製造・加工等

- ・構造用製材のJAS認証工場が数社ある。また、中大規模木造の加工できるプレカット工場もある。
- ・中大規模木造用の集成材工場はない。構造用LVLやCLTの工場はない。
- ・周辺地域では、福島県と北関東3県が国産材供給及び製材産地として首都圏に近いスギ林業を牽引している。
- ・大型製材工場等が立地し、ムク構造材、ラミナの製材等を展開している。
- ・JAS機械等級区分構造用製材工場なし。

製材工場						合板他 JAS認証工場					プレカット工場			製品市場	
総数	JAS認証工場					構造用 合板	集成材			LVL	CLT	総数 住宅含む	中大規模 木造対応	大断面 加工 対応	
	総数	構造用	機械等級	梁材取扱	120角柱		大断面	中断面	小断面	構造用					
78	7	7	0	0	0	0	0	0	0	0	0	11	4	0	2

森林資源・供給等

- ・素材生産量（令和3年）は252千m³。スギ179千m³、カラマツ31千m³、ヒノキ25千m³で、スギが主である。

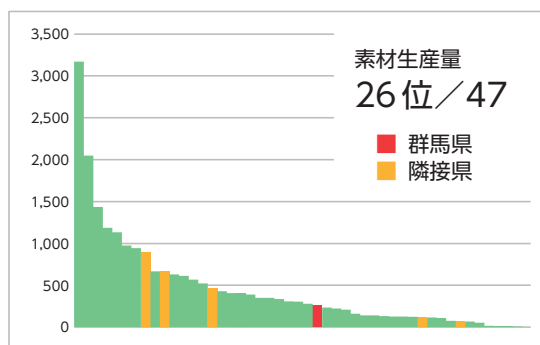
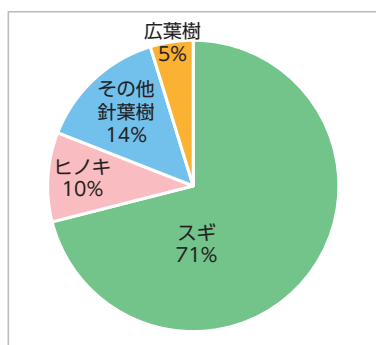

森林面積	森林蓄積			主要樹種	素材生産量 国産材					素材需要量		森林組合	原木市場
	総数	計	人工林		天然林	計	針葉樹	広葉樹	製材用 針葉樹	製材用 広葉樹	他県材		
423 千ha	96.0 百万m ³	65.5 百万m ³	30.4 百万m ³	スギ、カラマツ、 ヒノキ	252 千m ³	240 千m ³	12 千m ³	161 千m ³	1 千m ³	28 千m ³	0 千m ³	15	2

中大規模木造建築の推進のための取り組み

- ・「林業県ぐんま県産木材利用促進条例」に基づき、県が整備する建築物の原則木造化を規定。同条例に基づき策定した県の「木材利用指針」にて県有施設における県産材利用量の目標を定め、年に1回「ぐんまの木利用推進会議」を開催しその進捗状況を管理。同条例により設置された「県産木材利用促進協議会」において、その進捗を共有しながら促進。
- ・中大規模建築物の木造化を促進するために、学識経験者、設計士、建築業者等で構成される「中大規模木造建築研究会」を立ち上げ、講習や意見交換等を実施。

会		相談窓口等				情報まとめ		講習会等			個別補助金		木捉法関係他		木材協定等
県庁内	ネットワーク	導入支援	設計支援	アドバイザー制度等	木材コーディネーター等	事例集	建築技術	設計技術	事例見学	講演会等	木材費	設計費	条例	方針・指針	
●	●	—	—	—	—	—	—	●	●	—	●	—	●	—	—

関連URL

群馬県森林林業統計書	https://toukei.pref.gunma.jp/ringyo/
林業県ぐんま県産木材利用促進条例	https://www.pref.gunma.jp/06/e36g_00033.html
「中大規模木造建築研究会」 ぐんま中大規模木造建築マイスター養成講座	https://www.pref.gunma.jp/06/e36g_00066.html
ぐんま中大規模木造建築マイスター登録	https://www.pref.gunma.jp/page/9125.html
群馬県県産木材利用促進協議会	https://www.pref.gunma.jp/page/9104.html
ぐんまの木で温もりのある空間づくり事業	https://www.pref.gunma.jp/page/9100.html

団体リスト

No.	種別	名称	所在地	電話番号	URL	備考
GuA1	建築士会	(一社)群馬建築士会	群馬県前橋市元総社町2-5-3 群馬建設会館	027-252-2434	https://gunmakenchikushikai.or.jp/	
GuB1	建築士事務所協会	(一社)群馬県建築士事務所協会	群馬県前橋市元総社町2-23-7	027-255-1333	https://www.sekkei-gunma.jp/	
GuF1	木材組合連合会	(一社)群馬県木材組合連合会	群馬県前橋市西善町524-1	027-266-8220	http://www.gunma-wood.com/	
GuM1	森林組合連合会	群馬県森林組合連合会	群馬県前橋市上大島町182-20	027-261-0615	https://gunmori.or.jp/	

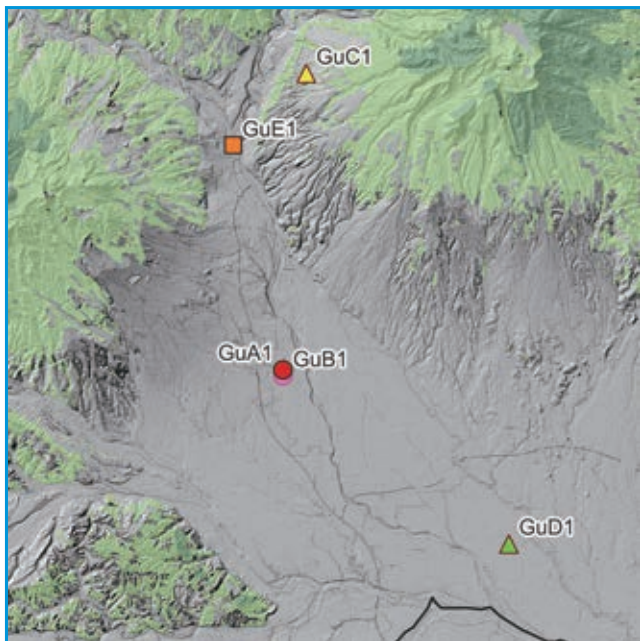
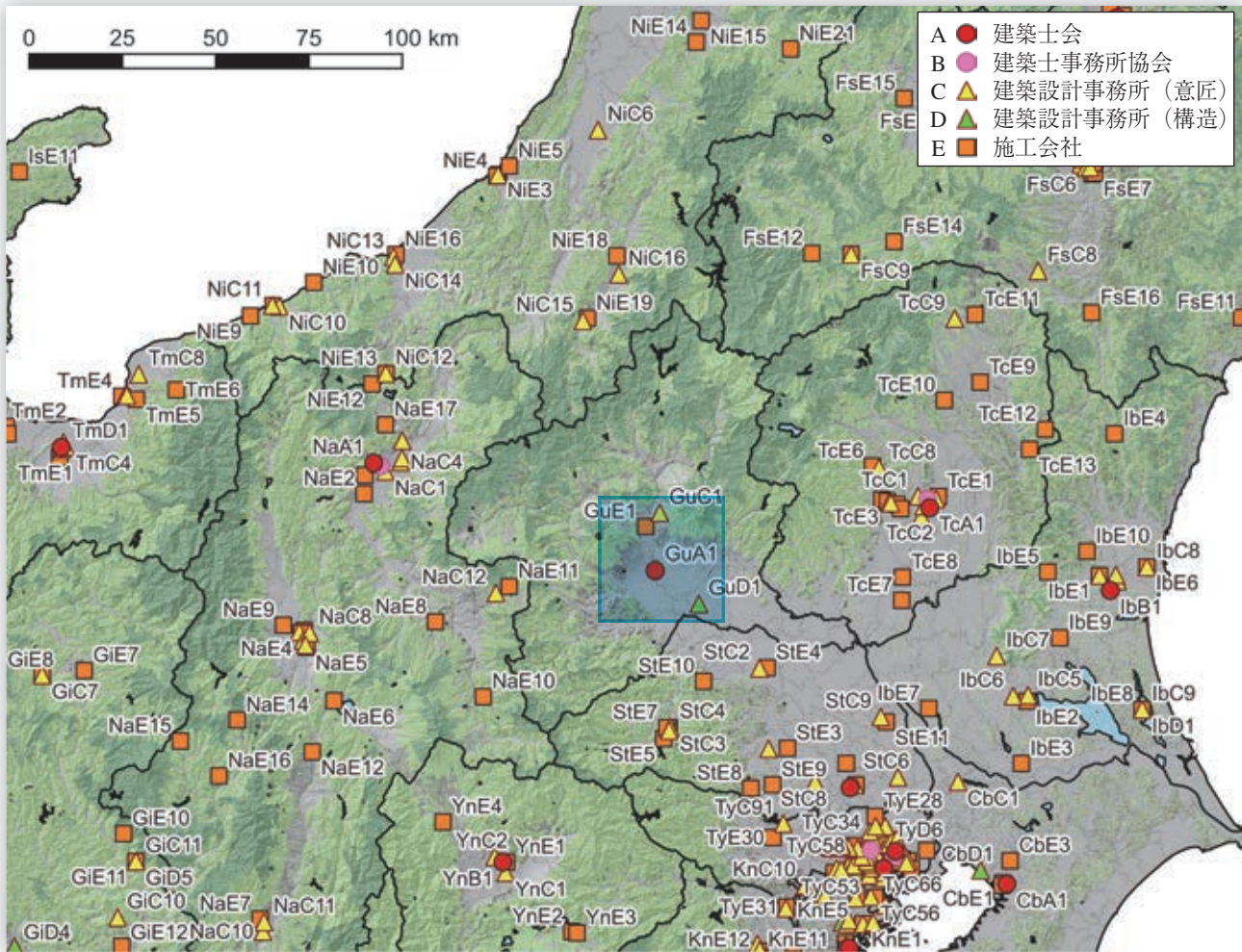

No.	種別	名称	所在地	URL	備考
GuA1	建築士会	(一社)群馬建築士会	群馬県前橋市	https://gunmakenchikushikai.or.jp/	
GuB1	建築士事務所協会	(一社)群馬県建築士事務所協会	群馬県前橋市	https://www.sekkei-gunma.jp/	

No.	種別	名称	所在地	URL	建物名
GuC1	設計事務所	(株)エムロード環境造形研究所	群馬県渋川市	http://3678.juno.weblife.me/	・行幸田保育園(群馬県渋川市) ^{*44}
GuD1	構造設計事務所	(有)計画堂	群馬県伊勢崎市	-	・学校法人たちばな学園 みやの森こども園(宮城県大和町) ^{*16}
GuE1	施工会社	(株)津久井工務店	群馬県渋川市	http://www.tsukuikoumuten.jp/	・行幸田保育園(群馬県渋川市) ^{*44}

*16 宮城県CLT等普及推進協議会-県内事例

*44 大規模木造公共施設の建築にかかる低コストマニュアル・事例集(岐阜県)

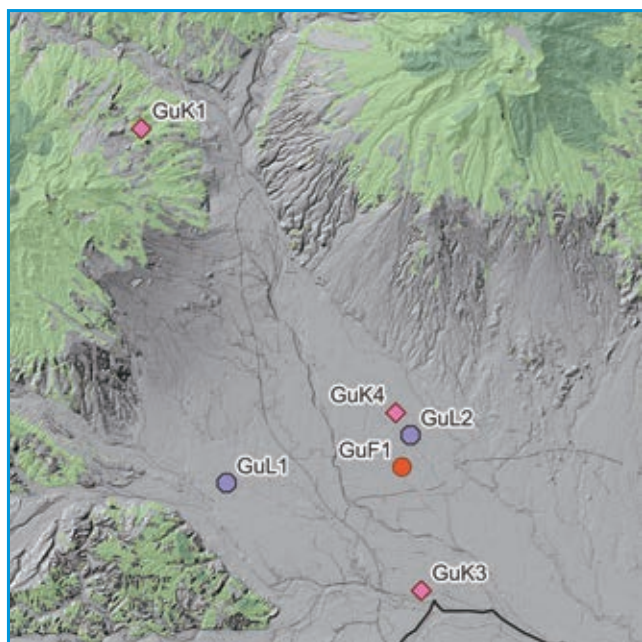
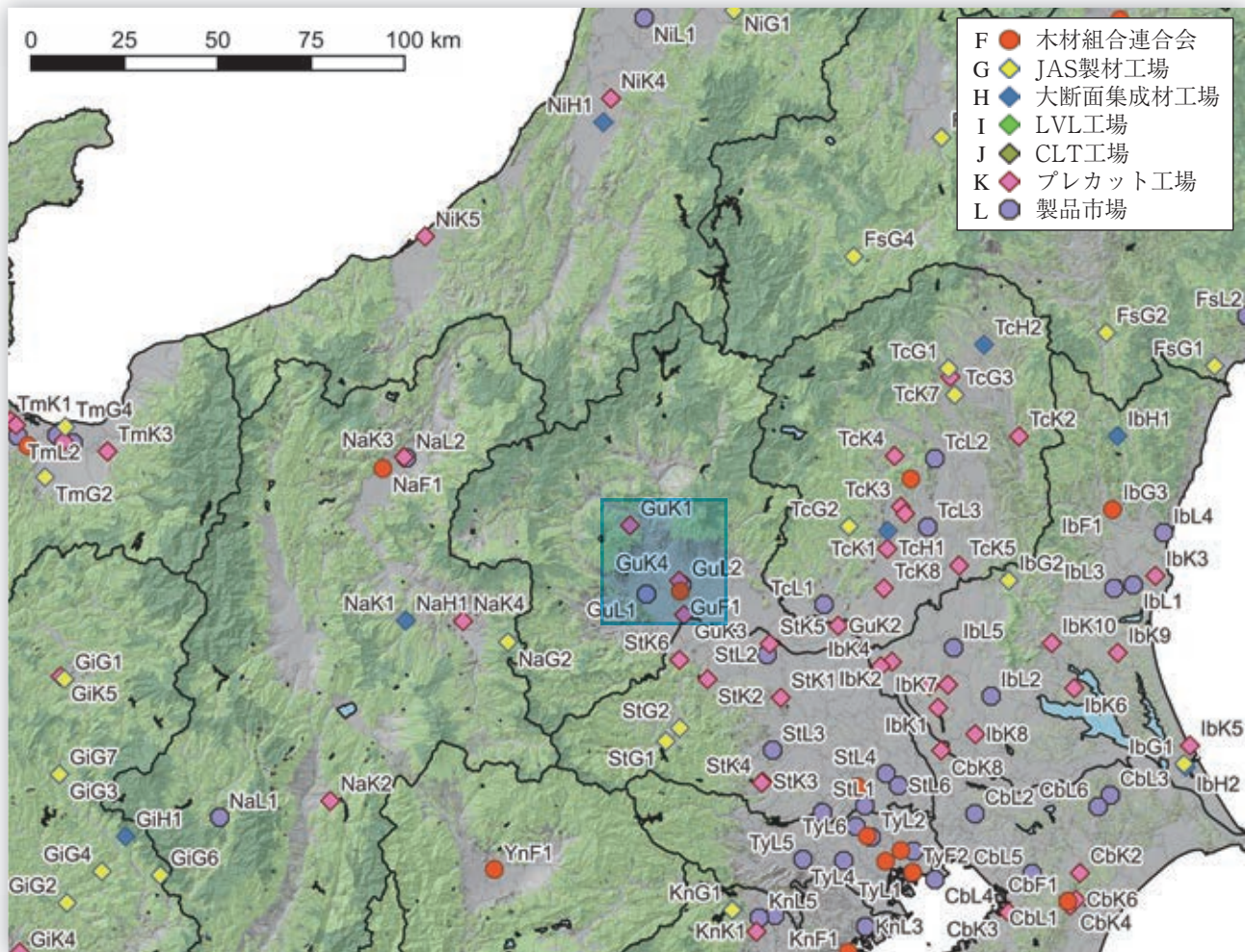

No.	種別	名称	所在地	URL	備考
GuF1	木材組合連合会	(一社)群馬県木材組合連合会	群馬県前橋市	http://www.gunma-wood.com/	
GuK1	プレカット工場	ハイビック(株) 渋川工場	群馬県渋川市	http://www.hivic.co.jp/page1	PWA・中大規模
GuK2	プレカット工場	(株)長谷川萬治商店 館林事業所	群馬県館林市	https://www.haseman.co.jp/	中大規模
GuK3	プレカット工場	宇敷木材工業(株) プレカット事業部	群馬県玉村町	http://ushiki.net/	中大規模
GuK4	プレカット工場	平方木材(株) プレカット工場	群馬県前橋市	https://www.hirakata-m.co.jp/	PWA・中大規模
GuL1	製品市場	(株)吉貞 高崎市場	群馬県高崎市	http://www.yoshisada.co.jp/	
GuL2	製品市場	ナイス(株) 前橋市場	群馬県前橋市	https://www.nice.co.jp/	

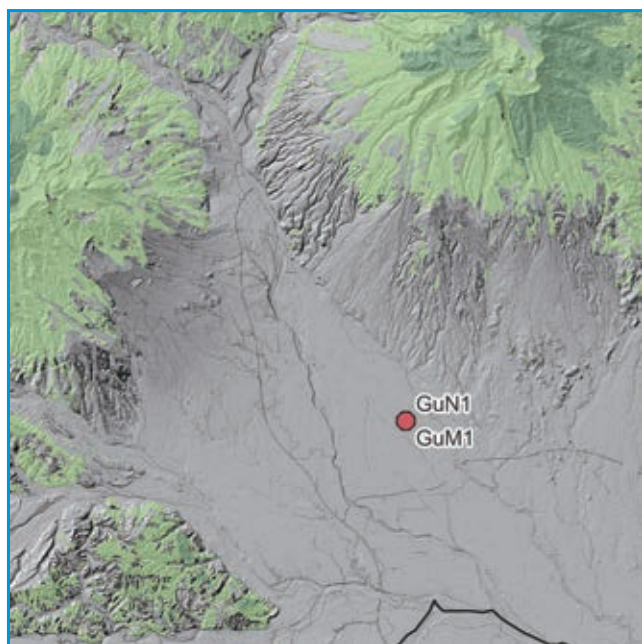
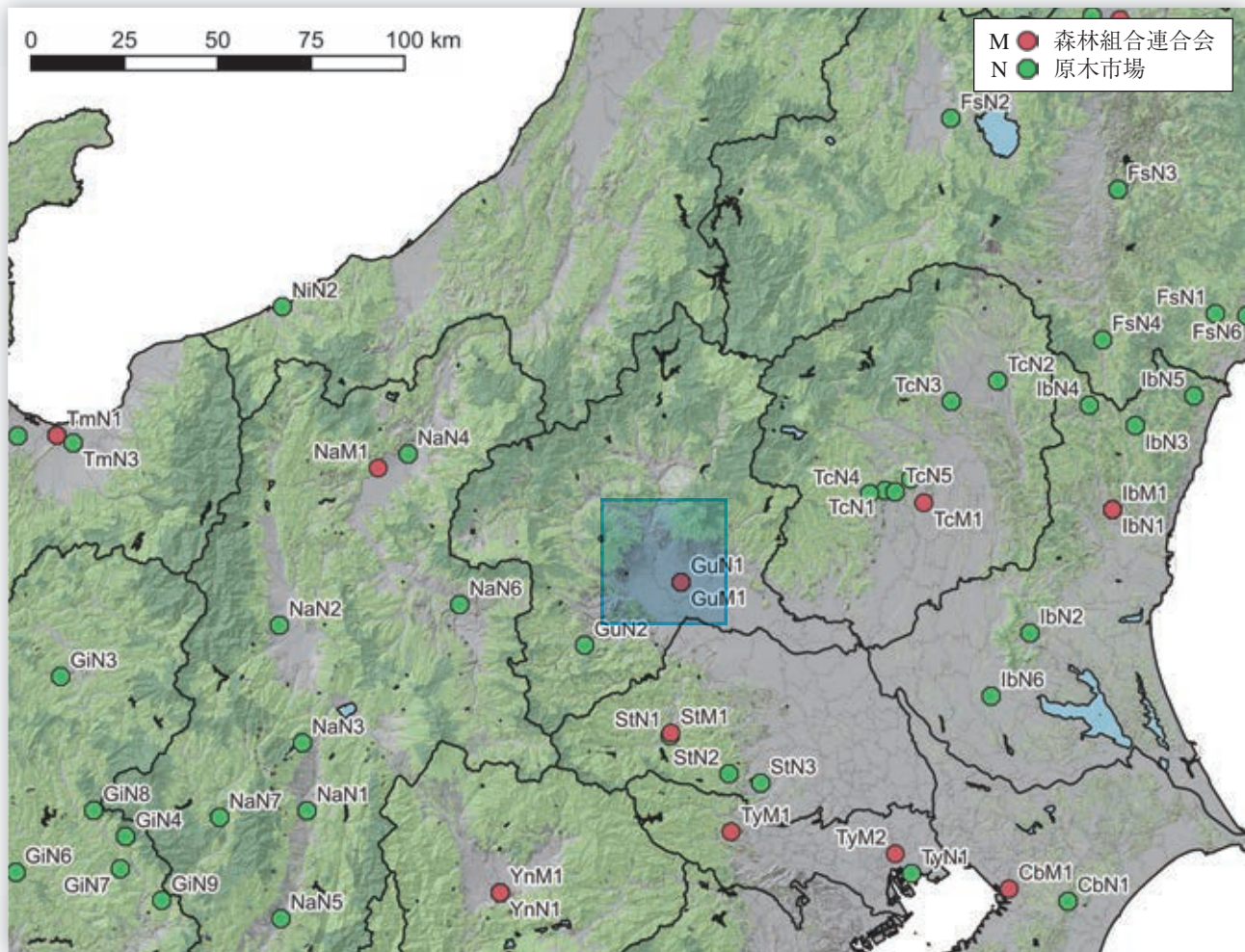

No.	種別	名称	所在地	URL	備考
GuM1	森林組合連合会	群馬県森林組合連合会	群馬県前橋市	https://gunmori.or.jp/	
GuN1	原木市場	群馬県森林組合連合会 前橋共販所	群馬県前橋市	https://gunmori.or.jp/	
GuN2	原木市場	下仁田町森林組合 石測貯木センター	群馬県下仁田町	https://shimonita-shinrin.com/	

11 埼玉県 ST

建築設計・施工

- ・人口あたりの、建築士数は多いが、設計事務所数は少ない。
- ・公共建築物の木造率は中位。人口あたりの一号～三号建築物着工数が多い。

設計事務所 登録数	建設業 許可者数	建築士数			公共建築物の木造率	
		一級建築士	二級・木造建築士	構造設計一級建築士	全体	低層(3階建て以下)
4,690	23,731	19,105	33,927	858	19.3%	28.4%

製造・加工等

- ・構造用製材のJAS認証工場がある。また、中大規模木造の加工できるプレカット工場もある。
- ・中大規模木造用の集成材工場はない。また、構造用LVLやCLTの工場はない。
- ・周辺地域では、福島県と北関東3県が国産材供給及び製材産地として首都圏に近いスギ林業を牽引している。

総数	製材工場					合板他 JAS 認証工場					プレカット工場			製品市場	
	JAS 認証工場					構造用 合板	集成材			LVL	CLT	総数 住宅含む	中大規模 木造対応		大断面 加工 対応
	総数	構造用	機械等級	梁材取扱	120角柱		大断面	中断面	小断面						
46	7	6	2	0	0	0	0	0	0	0	0	25	4	2	6

森林資源・供給等

- ・素材生産量（令和3年）は67千m³。スギ25千m³、広葉樹24千m³、ヒノキ15千m³。
- ・森林蓄積量はスギ54%、ヒノキ17%、広葉樹22%。

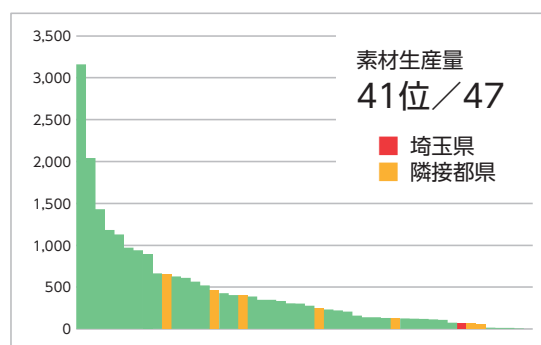
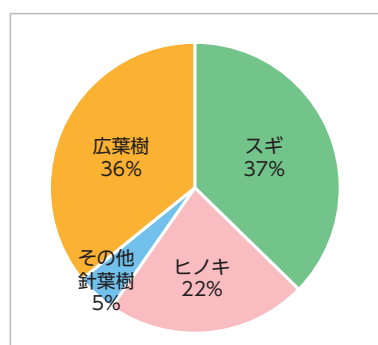

森林面積	森林蓄積			主要樹種	素材生産量 国産材					素材需要量		森林組合	原木市場
	総数	計	人工林		天然林	計	針葉樹	広葉樹	製材用 針葉樹	製材用 広葉樹	他県材		
120 千ha	34.6 百万m ³	23.8 百万m ³	10.8 百万m ³	スギ、広葉樹、 ヒノキ	67 千m ³	43 千m ³	24 千m ³	31 千m ³	0 千m ³	31 千m ³	1 千m ³	3	3

中大規模木造建築の推進のための取り組み

- ・ 県有施設整備の関係部局（関係38課）で構成する「彩の国木づかい促進連絡協議会」の会議を毎年開催し、「県有施設の木造化・木質化等に関する指針」の趣旨を周知するとともに、木造建築に係る講演会を開催することで木造建築のPRを実施し、県有施設における県産木材の利用拡大を図っている。
- ・ 中大規模公共建築物の木造化・木質化を促進するため、市町村職員等の木造建築技術向上を目的とした講習会を実施している。
- ・ 公共建築物の木造化・木質化を検討している市町村等に埼玉県木造建築技術アドバイザーを派遣し、情報提供や技術支援を実施している。

会		相談窓口等				情報まとめ		講習会等			個別補助金		木技法関係他		木材協定等
県庁内	ネットワーク	導入支援	設計支援	アドバイザー制度等	木材コーディネーター等	事例集	建築技術	設計技術	事例見学	講演会等	木材費	設計費	条例	方針・指針	
●	●	—	●	●	—	●	●	●	—	—	—	—	—	●	●

関連 URL

埼玉県 森林・林業統計	https://www.pref.saitama.lg.jp/a0905/toukeitop.html
県有施設の木造化・木質化等に関する指針	https://www.pref.saitama.lg.jp/a0905/guide-mokuzouka.html
埼玉県木造建築技術アドバイザー制度	http://www.pref.saitama.lg.jp/a0905/mokuado.html
埼玉県木造公共施設推進協議会	https://www.saitama-mokusuikyo.jp/
埼玉県中大規模木造建築技術者講習・登録制度	https://www.saitama-mokusuikyo.jp/pg4335124.html
木造公共建築物整備の手引き	https://www.pref.saitama.lg.jp/a0905/tebiki-mokuzoukoukoukyou.html
公共施設木造・木質化事例	https://www.pref.saitama.lg.jp/a0905/mokuzouka-list.html
県産木材認証制度	https://www.mokkyo-saitama.jp/work/work03
埼玉地域森林計画書	https://www.pref.saitama.lg.jp/a0905/shinrinkeikaku.html

団体リスト

No.	種別	名称	所在地	電話番号	URL	備考
StA1	建築士会	(一社) 埼玉建築士会	埼玉県さいたま市南区鹿手袋4-1-7 埼玉建産連会館	048-861-8221	https://www.ksaitama.or.jp/	
StB1	建築士事務所協会	(一社) 埼玉県建築士事務所協会	埼玉県さいたま市南区鹿手袋4-1-7 埼玉建産連会館5F	048-864-9313	https://www.saijikyo.or.jp/	
StF1	木材組合連合会	(一社) 埼玉県木材協会	埼玉県さいたま市浦和区高砂2-7-7 セブンビル3-D	048-822-2568	https://www.mokkyo-saitama.jp/	
StM1	森林組合連合会	埼玉県森林組合連合会	埼玉県秩父市東町29-20 埼玉県秩父地方庁舎3階	0494-26-6105	http://www.saimoriren.7box.jp/	

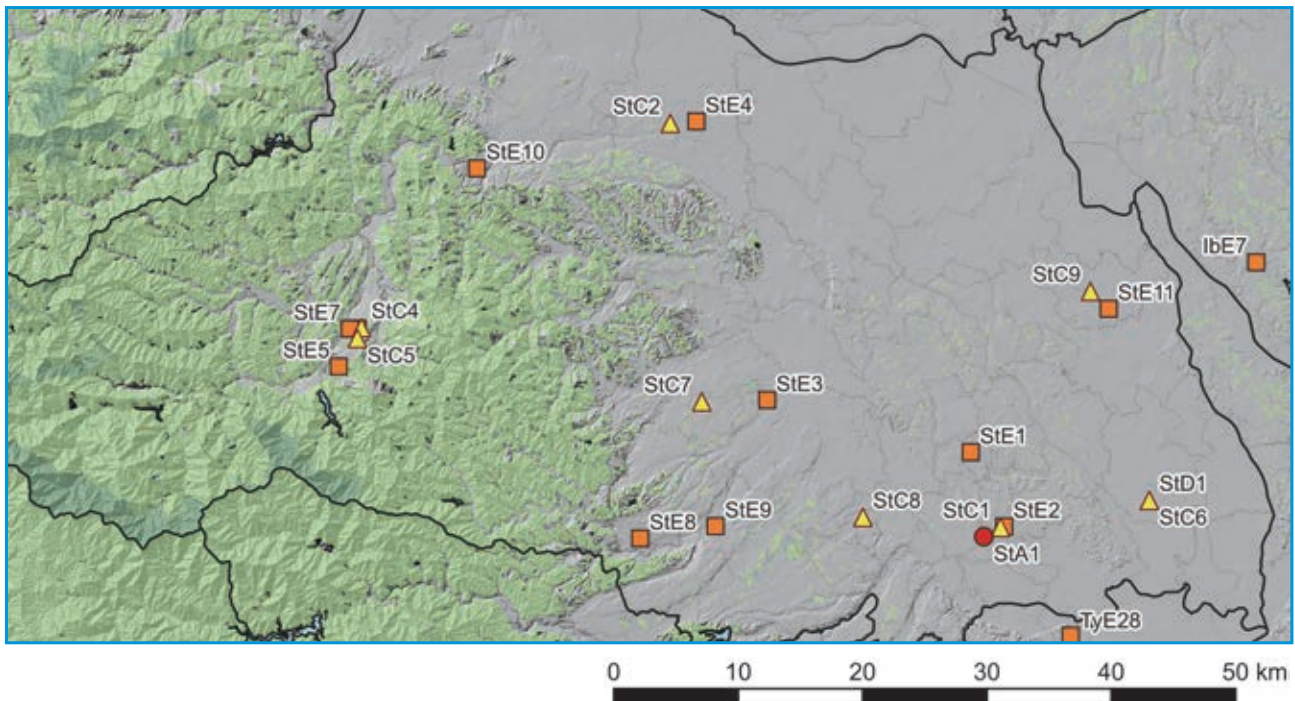
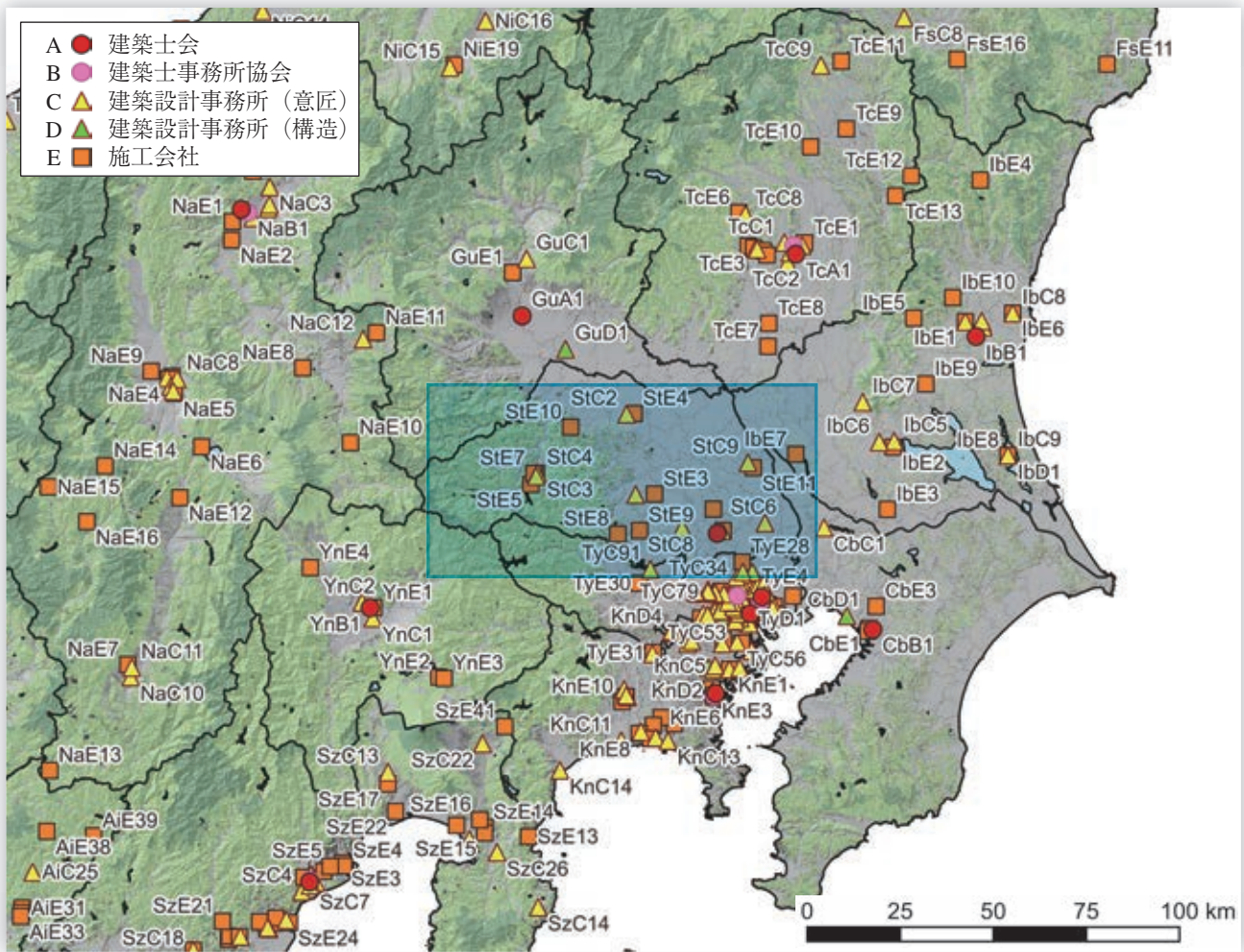

No.	種別	名称	所在地	URL	備考
StA1	建築士会	(一社)埼玉建築士会	埼玉県さいたま市南区	https://www.ksaitama.or.jp/	
StB1	建築士事務所協会	(一社)埼玉県建築士事務所協会	埼玉県さいたま市南区	https://www.saijikyoo.or.jp/	

No.	種別	名称	所在地	URL	建物名
StC1	設計事務所	(株)川島真由美建築デザイン	埼玉県さいたま市浦和区	https://www.kmad.jp/?link=in	・認定こども園なこそ幼稚園(福島県いわき市) ^{*1,*23}
StC2	設計事務所	埼玉県営繕工事事務所	埼玉県熊谷市	-	・埼玉県農林公園木材文化館(木育ひろば)(埼玉県深谷市) ^{*29}
StC3	設計事務所	(株)sumi-ka	埼玉県秩父市	-	・秩父こども園(埼玉県秩父市) ^{*1}
StC4	設計事務所	ハシヅカ設計室	埼玉県秩父市	https://hashizuka-sekkeisitu.com/index.html	・秩父ふたばこども園(埼玉県秩父市) ^{*1}
StC5	設計事務所	(株)丸岡設計	埼玉県秩父市	http://maruoka-arc.com/m/	・秩父消防署西分署(埼玉県小鹿野町) ^{*29} ・秩父消防署北分署(埼玉県皆野町) ^{*29} ・秩父市営馬場管理棟(埼玉県秩父市) ^{*29}
StC6	設計事務所	エーピーエヌ設計(株)	埼玉県越谷市	https://www.ap-n.co.jp/	・すぎと幼稚園・すぎと保育園(埼玉県杉戸町) ^{*29}
StC7	設計事務所	(株)新日本設計	埼玉県鶴ヶ島市	-	・毛呂山町立ゆずの里保育園(埼玉県毛呂山町) ^{*29}
StC8	設計事務所	テクノプラン一級建築士事務所	埼玉県ふじみ野市	-	・セブンスデー・アドベンチスト教団教会棟(神奈川県横浜市) ^{*1}
StC9	設計事務所	杉戸町建築課	埼玉県杉戸町	-	・杉戸宿魅力発信拠点施設(流灯ふれあい館)(埼玉県杉戸町) ^{*29}
StD1	構造設計事務所	エーピーエヌ設計(株)	埼玉県越谷市	https://www.ap-n.co.jp/	・杉戸宿魅力発信拠点施設(流灯ふれあい館)(埼玉県杉戸町) ^{*29}
StE1	施工会社	共栄建設(株)	埼玉県さいたま市大宮区	http://www.kyoei-kensetu.co.jp/	・特別養護老人ホーム まごめ遊美園(埼玉県さいたま市) ^{*44}
StE2	施工会社	松井建設(株) 関東営業所	埼玉県さいたま市浦和区	https://www.matsui-ken.co.jp/	・飯能市立図書館(埼玉県飯能市) ^{*29}
StE3	施工会社	三光建設(株)	埼玉県川越市	https://www.sanko-const.co.jp/home/	・毛呂山町立ゆずの里保育園(埼玉県毛呂山町) ^{*29}
StE4	施工会社	(株)時田工務店	埼玉県熊谷市	http://www.tokita.co.jp/	・埼玉県農林公園木材文化館(木育ひろば)(埼玉県深谷市) ^{*29}
StE5	施工会社	(株)斉藤組	埼玉県秩父市	http://www.saito-g.co.jp/	・秩父消防署北分署(埼玉県皆野町) ^{*29} ・秩父市営馬場管理棟(埼玉県秩父市) ^{*29}
StE6	施工会社	守屋八潮建設(株)	埼玉県秩父市	https://www.yashio.com/	・秩父斎場(埼玉県秩父市) ^{*1} ・秩父ふたばこども園(埼玉県秩父市) ^{*1} ・秩父消防署西分署(埼玉県小鹿野町) ^{*29} ・埼玉県農業大学校(埼玉県熊谷市) ^{*29}
StE7	施工会社	(株)高橋組	埼玉県秩父市	http://www.takahashigumi.co.jp/index.php	・秩父こども園(埼玉県秩父市) ^{*1}
StE8	施工会社	細田建設(株)	埼玉県飯能市	https://www.hosoda-con.co.jp/corporate-service/	・飯能商工会議所(埼玉県飯能市) ^{*1}
StE9	施工会社	(株)田中工業 狭山営業所	埼玉県狭山市	https://tanaka-kougyo.com/	・新狭山公民館(埼玉県狭山市) ^{*29}
StE10	施工会社	寄居建設(株)	埼玉県寄居町	https://www.yorii-kensetsu.co.jp/	・寄居町立男衾保育所(埼玉県寄居町) ^{*1}
StE11	施工会社	(株)三嘉ホーム	埼玉県杉戸町	https://miyoshi-inc.com/	・すぎと幼稚園・すぎと保育園(埼玉県杉戸町) ^{*29} ・杉戸宿魅力発信拠点施設(流灯ふれあい館)(埼玉県杉戸町) ^{*29}

*1 中大規模木造建築データベース

*23 福島県内の公共建築物における木材利用事例集

*29 埼玉県公共施設木造・木質化事例

*44 大規模木造公共施設の建築にかかる低コストマニュアル・事例集(岐阜県)

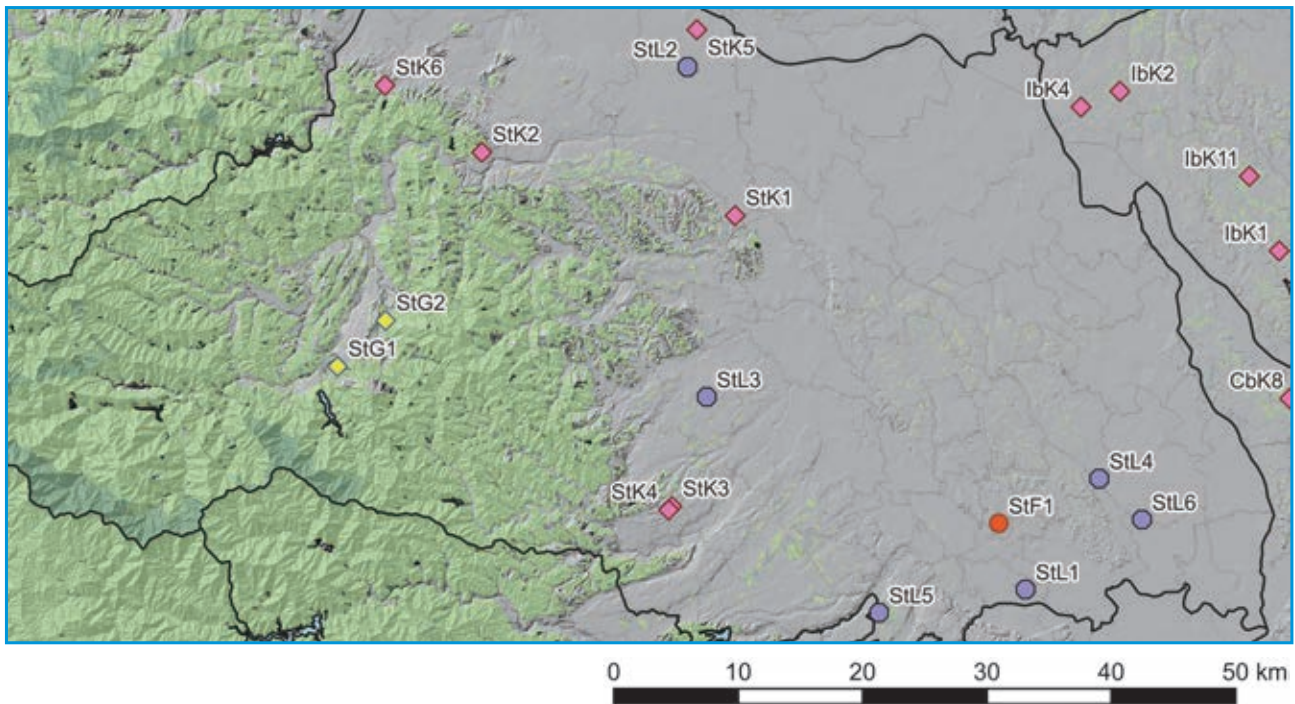
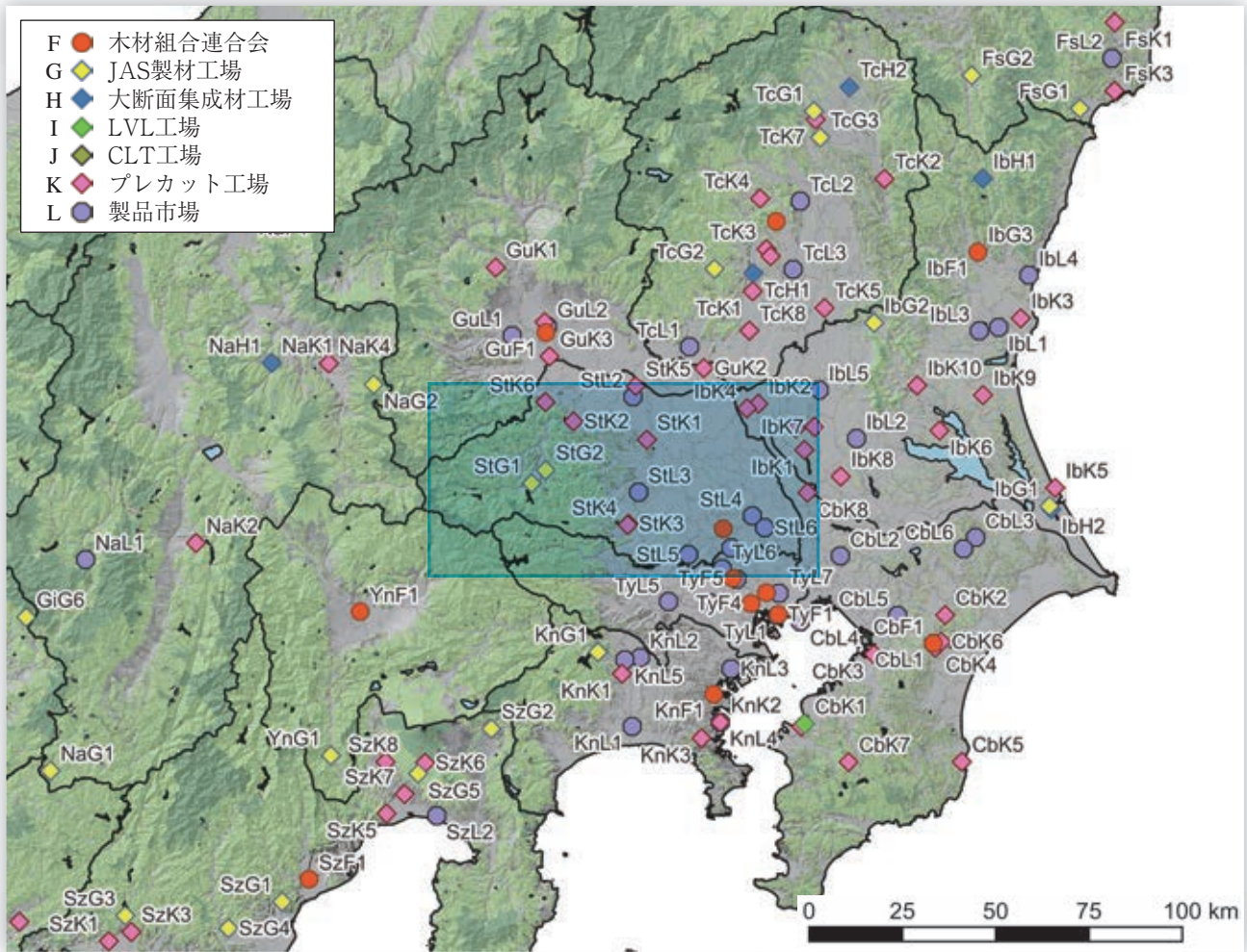

No.	種別	名称	所在地	URL	備考
StF1	木材組合連合会	(一社) 埼玉県木材協会	埼玉県さいたま市浦和区	https://www.mokkyo-saitama.jp/	
StG1	JAS 製材工場	(株) ウッディーコイケ 木材事業部第一工場	埼玉県秩父市	http://www.woody-koike.co.jp/	機
StG2	JAS 製材工場	金子製材(株) 製材工場	埼玉県横瀬町	https://www.kaneco.co.jp/	機
StK1	プレカット工場	ハイビック(株) 大里工場	埼玉県熊谷市	http://www.hivic.co.jp/page1	PWA・中大規模
StK2	プレカット工場	島崎木材(株) 寄居工場	埼玉県寄居町	http://www.shimazaki-mokuzai.co.jp/	大断面
StK3	プレカット工場	日本住建(株)	埼玉県飯能市	http://n-jyuuken.jp/	大断面・中大規模
StK4	プレカット工場	(株) フォレスト西川 芦刈場工場	埼玉県飯能市	https://www.forest-nishikawa.com/	中大規模
StK5	プレカット工場	(株) 吉貞 熊谷プレカット工場	埼玉県熊谷市	http://www.yoshisada.co.jp/	PWA・中大規模
StK6	プレカット工場	(株) 篠原商店 児玉第2工場	埼玉県本庄市	https://www.shinoharashoten.com/	PWA
StL1	製品市場	(株) 吉貞 戸田市場	埼玉県戸田市	http://www.yoshisada.co.jp/	
StL2	製品市場	(株) 吉貞 熊谷市場	埼玉県熊谷市	http://www.yoshisada.co.jp/	
StL3	製品市場	東京新宿木材市場(株) 鶴ヶ島売場	埼玉県鶴ヶ島市	http://www.tsmi.co.jp/	
StL4	製品市場	丸宇木材市売(株) 北浜市場	埼玉県さいたま市岩槻区	https://www.maruu.co.jp/	
StL5	製品市場	東京新宿木材市場(株) 埼玉センター	埼玉県新座市	http://www.tsmi.co.jp/	
StL6	製品市場	東京木材市場(株) 越谷センター	埼玉県越谷市	https://www.tomoku-ichiba.co.jp/	

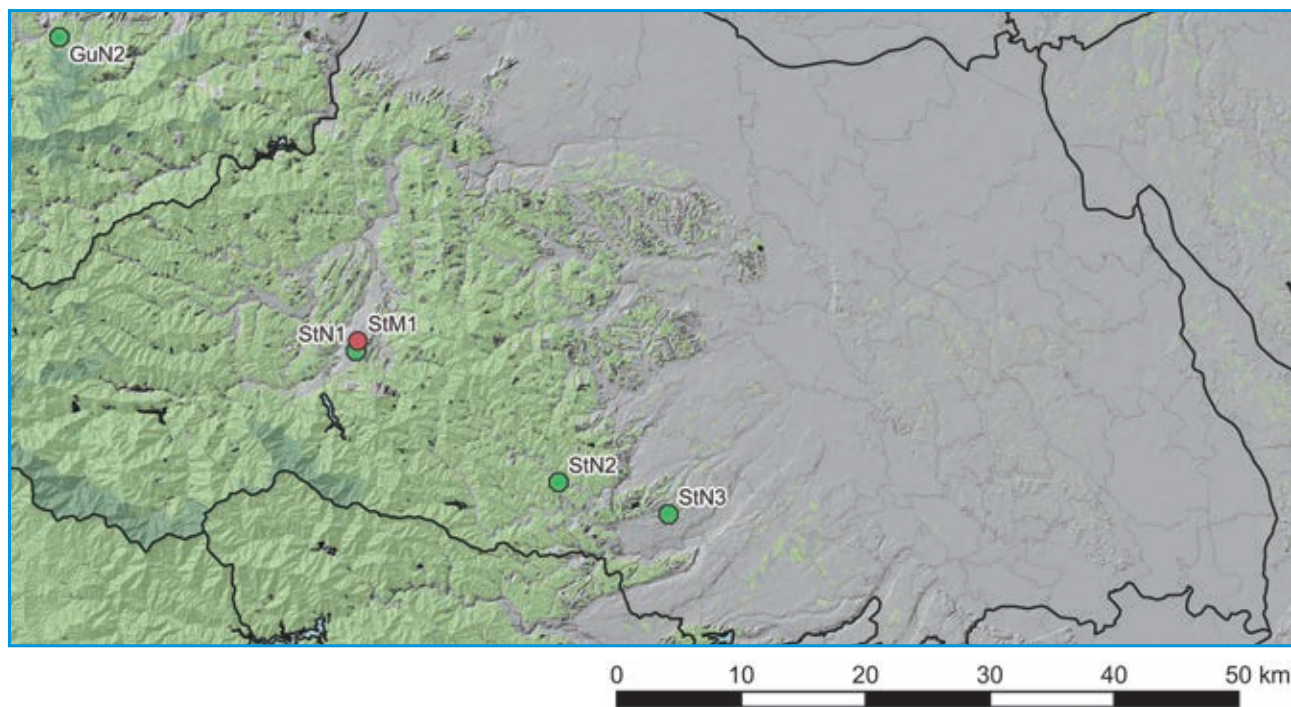
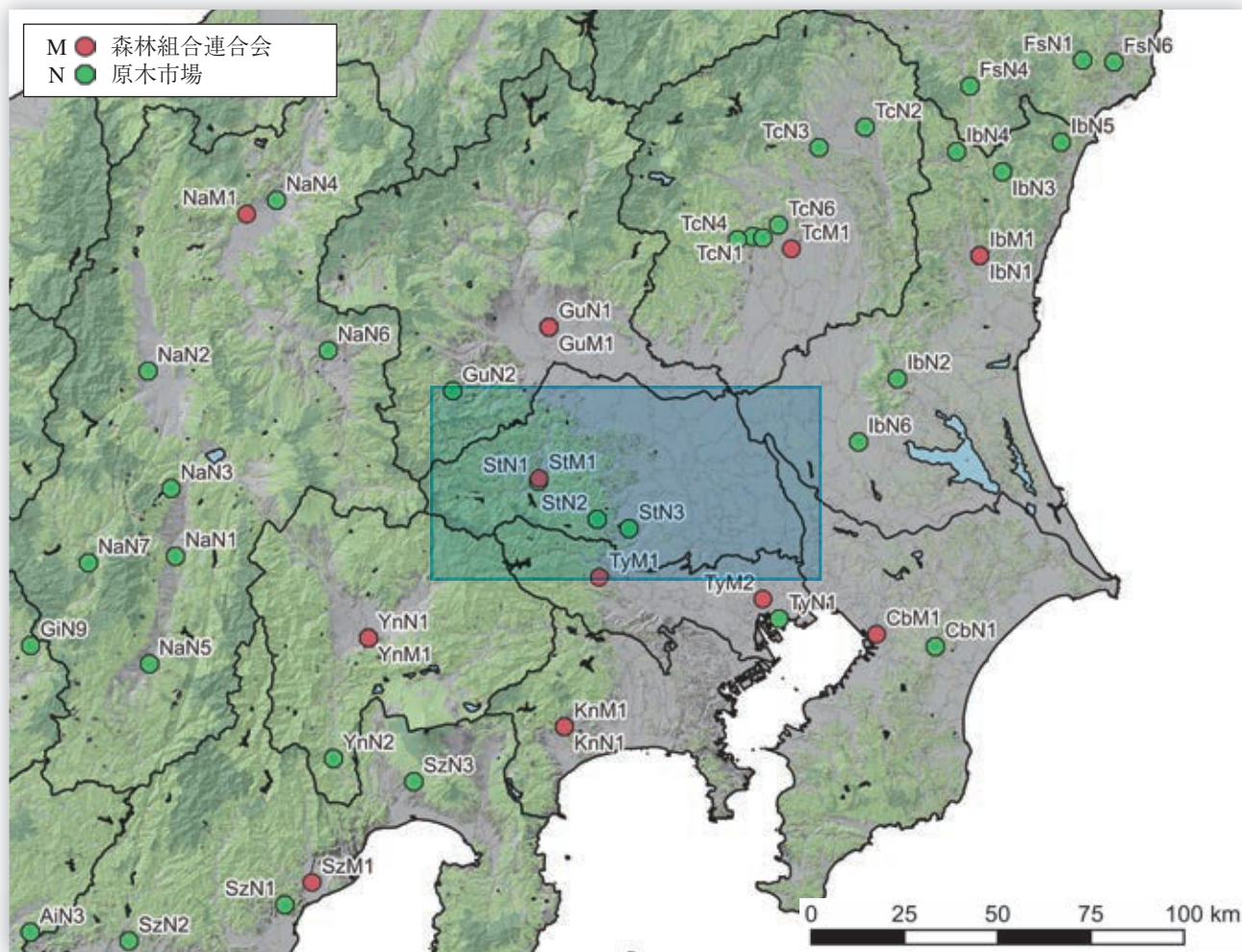

No.	種別	名称	所在地	URL	備考
StM1	森林組合連合会	埼玉県森林組合連合会	埼玉県秩父市	http://www.saimoriren.7box.jp/	
StN1	原木市場	秩父広域森林組合 木材センター	埼玉県秩父市	https://www.chichibu-shinrin.com/	
StN2	原木市場	(株)吾野原木センター	埼玉県飯能市	http://nishikawazai.sakura.ne.jp/aganogenboku/index.html	
StN3	原木市場	埼玉県林材市場(株)	埼玉県飯能市	http://sairin.co.jp/	

12 千葉県 CB

建築設計・施工

- ・人口あたりの、建築士数が多いが、設計事務所数は少ない。
- ・公共建築物の木造率はやや高い。人口あたりの一号～三号建築物着工数は中位。

設計事務所 登録数	建設業 許可者数	建築士数			公共建築物の木造率	
		一級建築士	二級・木造建築士	構造設計一級建築士	全体	低層(3階建て以下)
3,351	18,674	17,229	24,755	832	14.0%	26.8%

製造・加工等

- ・構造用製材のJAS認証工場がある。JAS機械等級区分構造用製材工場はない。
また、中大規模木造の加工できるプレカット工場もある。
- ・中大規模木造用の集成材工場はない。また、構造用LVLの工場はあるが、CLTの工場はない。

製材工場						合板他 JAS認証工場				プレカット工場			製品市場		
総数	JAS認証工場					構造用 合板	集成材			LVL 構造用	CLT	総数 住宅含む		中大規模 木造対応	大断面 加工 対応
	総数	構造用	機械等級	梁材取扱	120角柱		大断面	中断面	小断面						
91	8	8	0	0	0	1	0	0	0	1	0	26	6	6	6

森林資源・供給等

- ・素材生産量（令和3年）は50千 m^3 。スギ28千 m^3 、広葉樹15千 m^3 、ヒノキ5千 m^3 で、スギが主である。

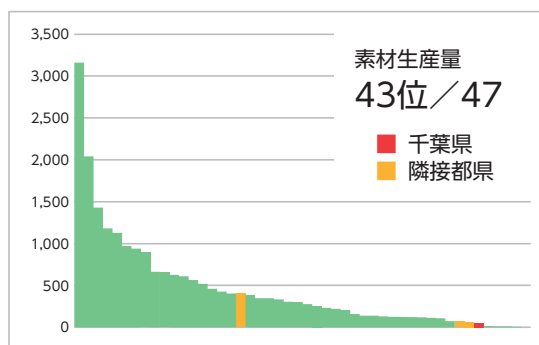
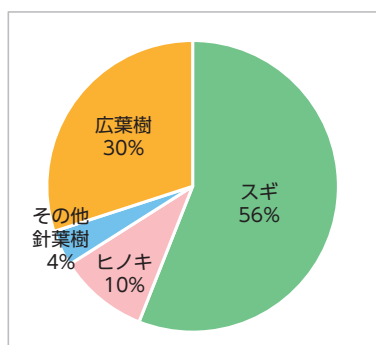

森林面積	森林蓄積			主要樹種	素材生産量 国産材					素材需要量		森林組合	原木市場
	計	人工林	天然林		計	針葉樹	広葉樹	製材用 針葉樹	製材用 広葉樹	他県材	輸入材		
157 千ha	28.4 百万 m^3	21.3 百万 m^3	7.1 百万 m^3	スギ、広葉樹	50 千 m^3	35 千 m^3	15 千 m^3	16 千 m^3	0 千 m^3	35 千 m^3	29 千 m^3	2	1

中大規模木造建築の推進のための取り組み

- ・木材利用関係部局等で構成する県産木材利用推進庁内連絡会議を設置。木材利用の意義や県産木製品等の情報提供のほか、県が実施する事業等における前年度の木材利用実績についての意見交換等を実施。
- ・市町村による森林環境譲与税を活用した木材利用を促進するための研修会等を開催。市町村営繕担当職員を対象として、県内で建築中の木造3階建ての小学校の構造見学を実施。
- ・令和3年度に建築予定の木造庁舎の計画に当たって、令和2年度に小規模庁舎の木造とRC造のライフサイクルコストの試算を実施。令和3年度には新たに建築する木造庁舎の維持管理計画書の作成のための調査を実施予定。
- ・県内の森林・建築関係団体との共催で「千葉の森林再生プロジェクト」を実施し、建築関係者が木材調達等を学ぶ研修会や木構造設計技術者のセミナーを実施。
- ・公共建築物など多くの人々が利用する施設の内外装や木製品の導入を補助（ちばの木の香る街づくり推進事業）。

会		相談窓口等				情報まとめ		講習会等			個別補助金		木技法関係他		木材協定等
県庁内	ネットワーク	導入支援	設計支援	アドバイザー制度等	木材コーディネーター等	事例集	建築技術	設計技術	事例見学	講演会等	木材費	設計費	条例	方針・指針	
●	●	—	—	—	—	—	●	●	●	●	●	—	—	●	—

関連URL

千葉県 森林・林業統計	https://www.pref.chiba.lg.jp/shinrin/toukeidata/r01ringyou.html
千葉県内の公共建築物等における木材利用促進方針	https://www.pref.chiba.lg.jp/shinrin/mokuzai/sokusin.html
千葉の森林再生プロジェクト	https://www.pref.chiba.lg.jp/shinrin/mokuzai/documents/css_project.pdf
ちばの木の香る街づくり推進事業補助金	https://www.pref.chiba.lg.jp/shinrin/mokuzai/k-bosyu.html
美しいちばの森林づくり「ちばの木づかい」CO2固定量認証制度	https://www.pref.chiba.lg.jp/shinrin/koteiryuu/index.html

団体リスト

No.	種別	名称	所在地	電話番号	URL	備考
CbA1	建築士会	(一社)千葉県建築士会	千葉県千葉市中央区中央4-8-5 建築会館4F	043-202-2100	https://chiba-kenchikushikai.com/	
CbB1	建築士事務所協会	(一社)千葉県建築士事務所協会	千葉県千葉市中央区本町2-1-16 千葉本町第一生命ビル2F	043-224-1640	http://www.chiba-jk.or.jp/	
CbF1	木材組合連合会	(一社)千葉県木材振興協会	千葉県東金市山田800	0475-53-2611	http://www.chibanoki.com/	
CbM1	森林組合連合会	千葉県森林組合連合会	千葉県千葉市中央区長洲1-15-7	043-227-8231	http://www.senmorikumi.jp/	

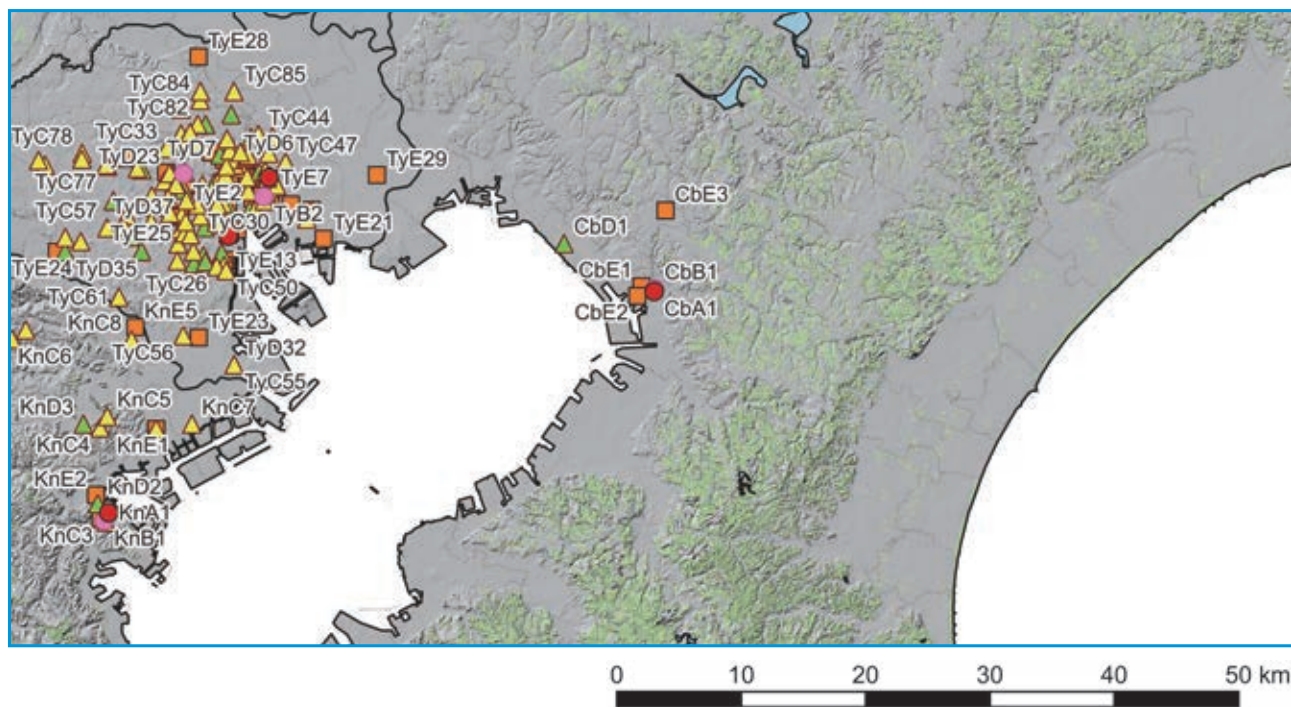
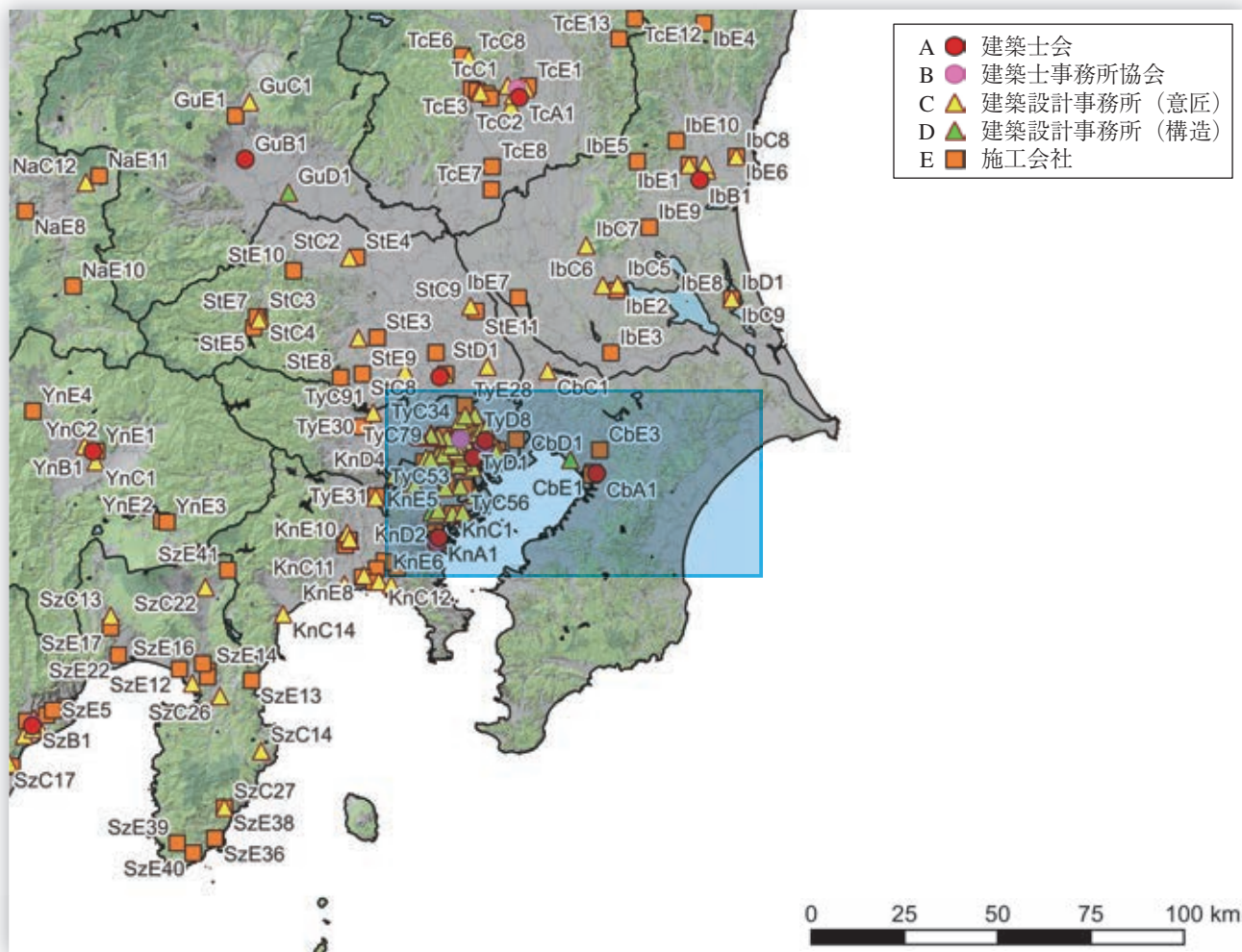

No.	種別	名称	所在地	URL	備考
CbA1	建築士会	(一社)千葉県建築士会	千葉県千葉市中央区	https://chiba-kenchikushikai.com/	
CbB1	建築士事務所協会	(一社)千葉県建築士事務所協会	千葉県千葉市中央区	http://www.chiba-jk.or.jp/	

No.	種別	名称	所在地	URL	建物名
CbC1	設計事務所	(株)千田建築設計	千葉県柏市	https://chida-archi.com/	・木曾町役場(長野県木曾町) ^{*1,*3,*42,*43}
CbD1	構造設計事務所	(有)安芸構造計画事務所	千葉県千葉市美浜区	-	・魚津もくもくホール(富山県魚津市) ^{*44}
CbE1	施工会社	大成建設(株)千葉支店	千葉県千葉市中央区	https://www.taisei.co.jp/	・昭和学院小学校 ウエスト館(千葉県市川市) ^{*2}
CbE2	施工会社	積水ハウス(株)千葉支店	千葉県千葉市中央区	https://www.sekuisuihouse.com/liaison/region/lia02/chiba/chiba/	・大網白里市子育て交流センター(千葉県大網白里市) ^{*1}
CbE3	施工会社	木村建造(株)	千葉県千葉市稲毛区	http://kimurakenzo.com/	・つくば実験棟 CLT (CoCoCLT) (茨城県つくば市) ^{*1}

*1 中大規模木造建築データベース

*2 令和4年度木材利用優良施設等コンクール

*3 令和3年度木材利用優良施設コンクール

*42 “信州の木” 建築賞

*43 非住宅施設の木造化にかかる低コストマニュアル・事例集(岐阜県)

*44 大規模木造公共施設の建築にかかる低コストマニュアル・事例集(岐阜県)

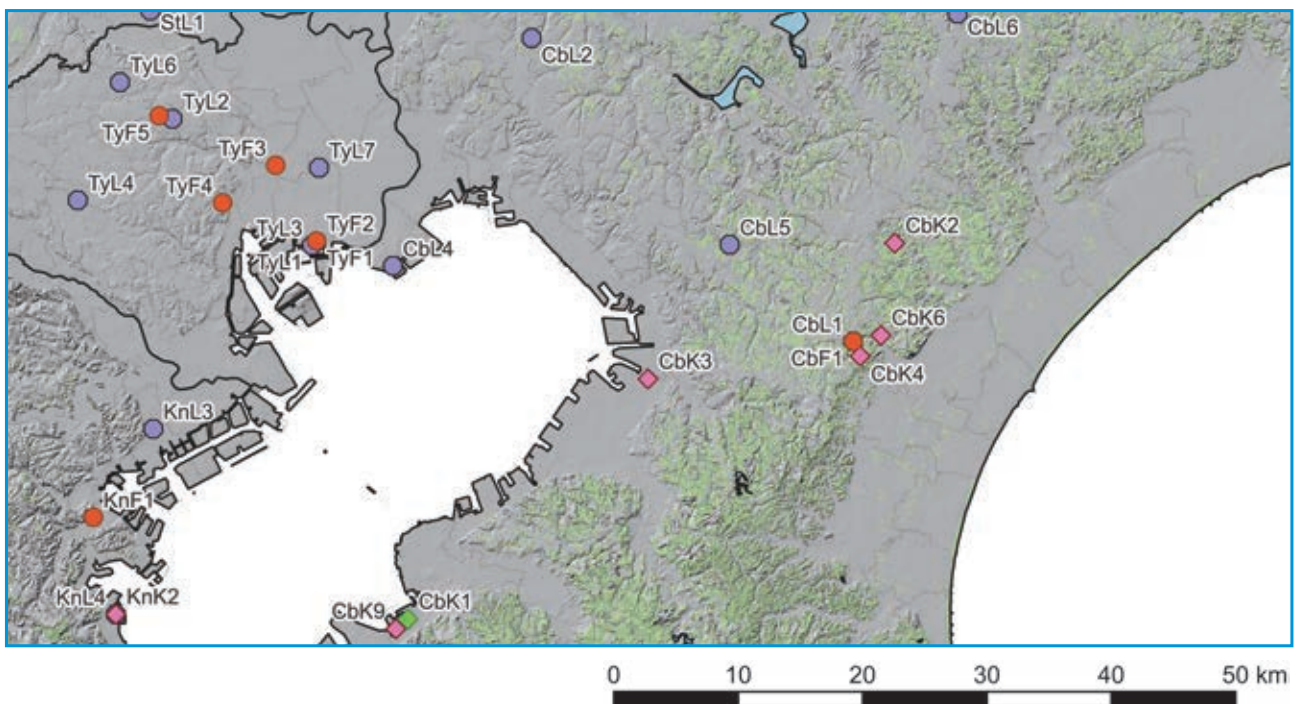
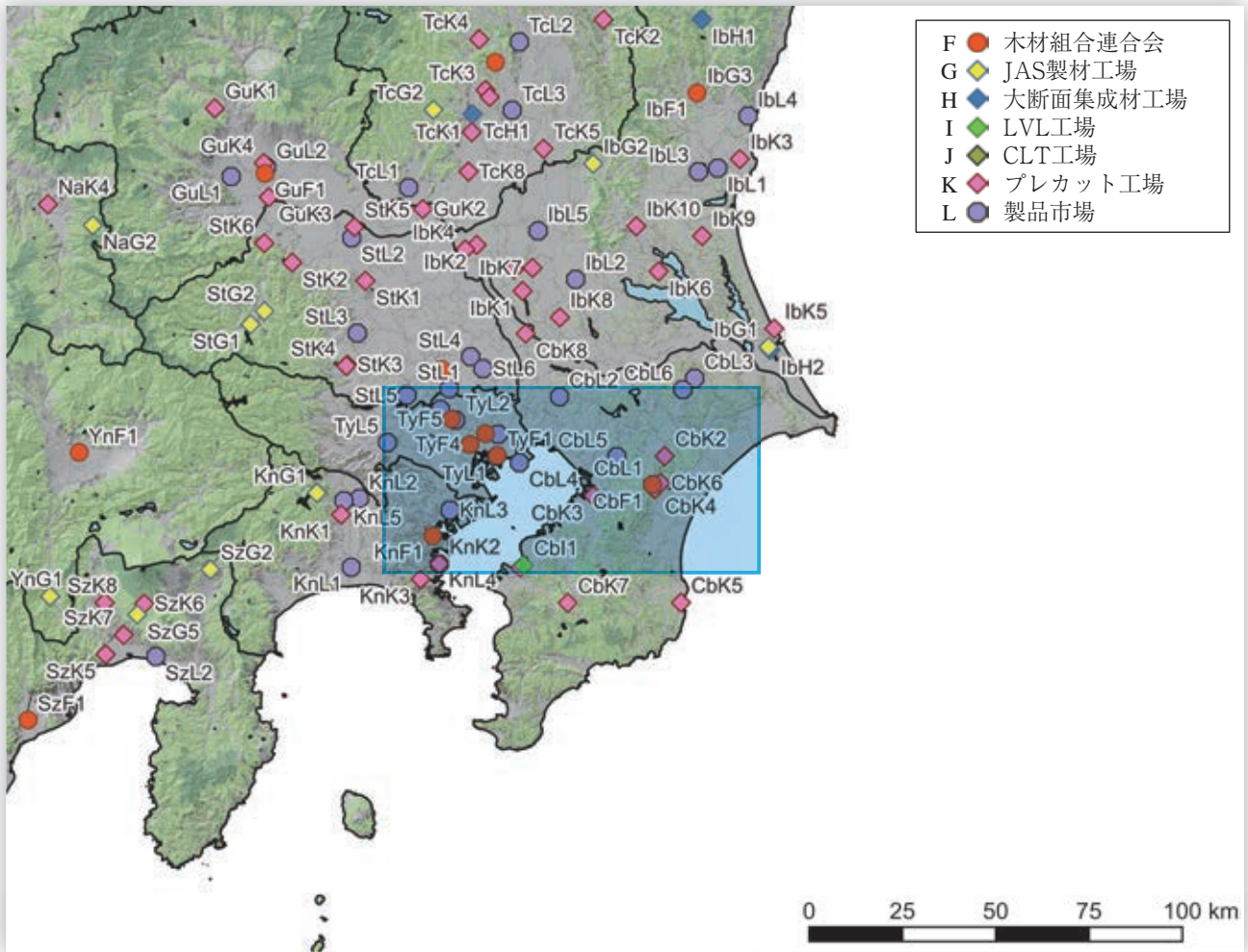

No.	種別	名称	所在地	URL	備考
CbF1	木材組合連合会	(一社)千葉県木材振興協会	千葉県東金市	http://www.chibanoki.com/	
Cbl1	LVL工場	(株)キーテック 木更津工場	千葉県木更津市	http://www.key-tec.co.jp/	
CbK1	プレカット工場	(株)キーテック 木更津工場	千葉県木更津市	http://key-tec.co.jp/	大断面・中大規模
CbK2	プレカット工場	(株)シー・エス・ランバー 山武工場	千葉県山武市	https://www.c-s-lumber.co.jp/	PWA・中大規模
CbK3	プレカット工場	(株)大三商行 千葉支店 市原プレカット	千葉県市原市	https://www.daisan-net.co.jp/	PWA・中大規模
CbK4	プレカット工場	(株)大三商行 千葉支店 東金プレカット	千葉県東金市	https://www.daisan-net.co.jp/	PWA・中大規模
CbK5	プレカット工場	鶴岡材木(株) プレカット事業部	千葉県いすみ市	https://tsuruokazaimoku.com/	大断面
CbK6	プレカット工場	(株)テンサン プレカット事業部	千葉県東金市	https://www.tensan.com/	大断面
CbK7	プレカット工場	(株)ひらい かずさ工場	千葉県君津市	https://www.hirai-gnet.co.jp/	大断面・中大規模
CbK8	プレカット工場	(株)万代 プレカット野田工場	千葉県野田市	https://e-mandai.co.jp/	大断面
CbK9	プレカット工場	ナイスプレカット(株) 木更津工場	千葉県木更津市	https://www.nice.co.jp/	中大規模
Cbl1	製品市場	千葉県木材市場協同組合	千葉県東金市	http://www.mokuichi.or.jp/	兼原木市場
Cbl2	製品市場	丸宇木材市売(株)京葉市場	千葉県鎌ヶ谷市	https://www.maruu.co.jp/	
Cbl3	製品市場	丸宇木材市売(株)大栄浜市場	千葉県成田市	https://www.maruu.co.jp/	
Cbl4	製品市場	東京中央木材市場(株)市売市場及び浦安木材センター	千葉県浦安市	https://www.sumai-ru-chance.net/	
Cbl5	製品市場	東京中央木材市場(株)千葉木材センター	千葉県四街道市	https://www.sumai-ru-chance.net/	
Cbl6	製品市場	東京中央木材市場(株)千葉第2木材センター	千葉県成田市	https://www.sumai-ru-chance.net/	

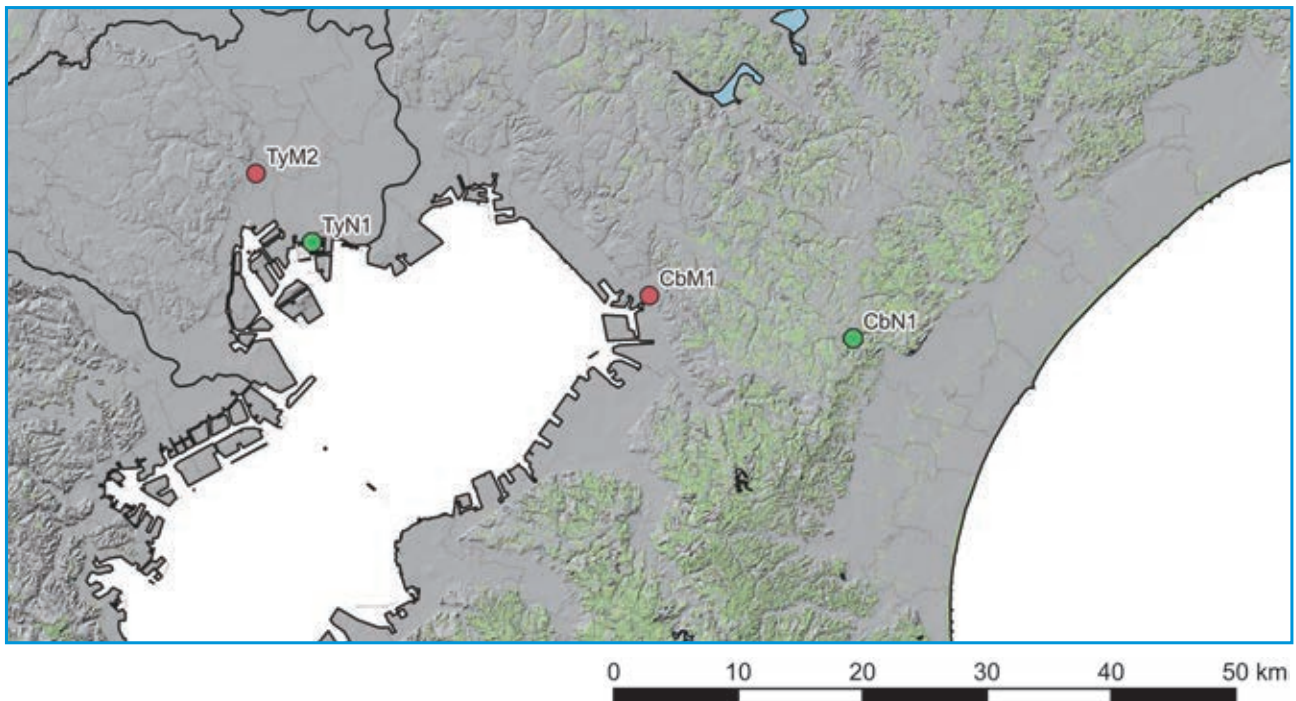
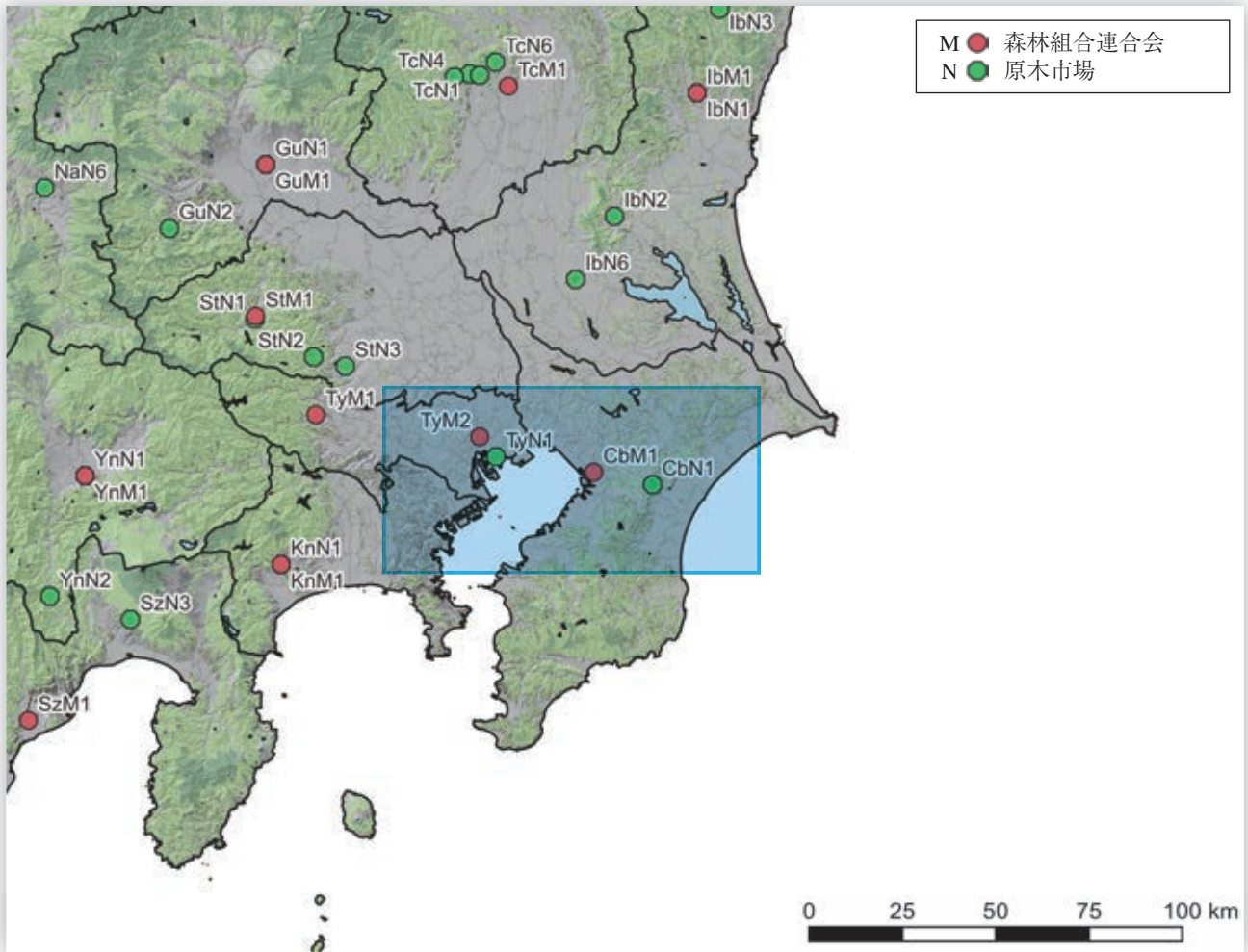

No.	種別	名称	所在地	URL	備考
CbM1	森林組合連合会	千葉県森林組合連合会	千葉県千葉市中央区	http://www.senmorikumi.jp/	
CbN1	原木市場	千葉県木材市場協同組合	千葉県東金市	http://www.mokuichi.or.jp/	兼製品市場

13 東京都 TY

建築設計・施工

- ・大手設計事務所の本社、大手ゼネコンの本社が多い。
- ・建築士の実数だけでなく、人口あたりの建築士数でも日本一多い。
- ・公共建築物の木造率は低い。人口あたりの一号～三号建築物着工数が多い。

設計事務所 登録数	建設業 許可者数	建築士数			公共建築物の木造率	
		一級建築士	二級・木造建築士	構造設計一級建築士	全体	低層(3階建て以下)
15,033	43,428	71,273	90,753	2,262	3.8%	13.7%

製造・加工等

- ・構造用製材のJAS認証工場はない。JAS機械等級区分構造用製材工場もない。また、中大規模木造の加工できるプレカット工場もない。
- ・中大規模木造用の集成材工場はない。また、構造用LVLの工場、CLTの工場はない。

総数	製材工場					合板他 JAS 認証工場					プレカット工場			製品市場	
	JAS 認証工場					構造用 合板	集成材			LVL	CLT	総数 住宅含む	中大規模 木造対応		大断面 加工 対応
	総数	構造用	機械等級	梁材取扱	120角柱		大断面	中断面	小断面						
18	2	0	0	0	0	0	0	0	0	0	0	3	0	0	7

森林資源・供給等

- ・素材生産量（令和3年）は64千m³。スギ37千m³、ヒノキ10千m³、広葉樹6千m³で、スギが主である。

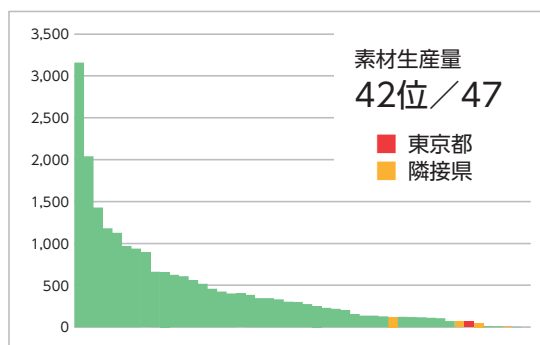
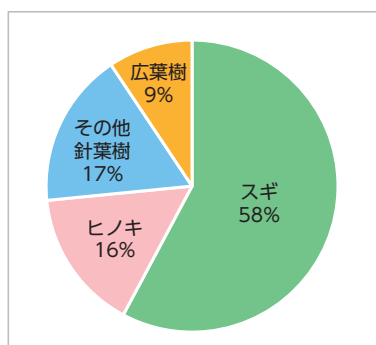

森林面積	森林蓄積			主要樹種	素材生産量 国産材					素材需要量		森林組合	原木市場
	総数	計	人工林		天然林	計	針葉樹	広葉樹	製材用 針葉樹	製材用 広葉樹	他県材		
79 千ha	16.0 百万m ³	11.0 百万m ³	4.9 百万m ³	スギ、ヒノキ	64 千m ³	58 千m ³	6 千m ³	17 千m ³	0 千m ³	x 千m ³	x 千m ³	1	1

中大規模木造建築の推進のための取り組み

- ・森林環境譲与税を活用し、森林整備・木材利用推進アドバイザーによる自治体支援担当窓口を設置。
- ・「にぎわい施設で目立つ多摩産材推進事業」として民間建築物の木造化等促進のため多数の都民が訪れる民間施設の木造木質化を支援（施設整備費に対する補助）。
- ・「木の街並み創出事業」として民間施設での外壁や外構での木材利用を支援（施設整備費に対する補助）。
- ・「中・大規模建築物の木造木質化設計支援事業」として建築を計画する民間施設において、木造木質化の実設計を支援（設計費に対する補助）（区市町村対象事業）。
- ・「公共施設への多摩産材利用促進プロジェクト事業」として区市町村施設の木質化等を支援。
- ・営繕部門において、施設建築の基本計画の中で、木造混構造と他構造とのコスト比較を実施例有り。
- ・日本各地との連携による国産材利用推進（MOCTION）。

会		相談窓口等				情報まとめ		講習会等			個別補助金		木捉法関係他		木材協定等
都庁内	ネットワーク	導入支援	設計支援	アドバイザー制度等	木材コーディネーター等	事例集	建築技術	設計技術	事例見学	講演会等	木材費	設計費	条例	方針・指針	
●	-	●	●	●	-	-	●	●	●	●	●	●	-	●	●

関連URL

東京の森林・林業	https://www.sangyo-rodo.metro.tokyo.lg.jp/nourin/ringyou/project/date/
東京都公共建築物等における多摩産材等利用方針	https://www.sangyo-rodo.metro.tokyo.lg.jp/nourin/ringyou/kiiku/koukyou/
にぎわい施設で目立つ多摩産材推進事業	https://www.tokyo-aff.or.jp/site/forest/1203.html
森林整備・木材利用推進アドバイザーによる自治体支援木の街並み創出事業	https://www.tokyo-aff.or.jp/site/forest/1209.html
中・大規模建築物の木造木質化設計支援事業	https://www.tokyo-aff.or.jp/site/forest/33227.html
公共施設への多摩産材利用促進プロジェクト事業	https://www.sangyo-rodo.metro.tokyo.lg.jp/nourin/ringyou/kiiku/tama/sanzai/kokyo/
国産木材の魅力発信拠点 MOCTIONの開設	https://moction.jp/
森づくり推進プラン	https://www.sangyo-rodo.metro.tokyo.lg.jp/nourin/news/moriplan.pdf
建築物木材利用促進協定 東京都	https://www.sangyo-rodo.metro.tokyo.lg.jp/nourin/ringyou/kiiku/kyoutei/
ウッドシティ TOKYO モデル建築賞	https://www.sangyo-rodo.metro.tokyo.lg.jp/nourin/news/2022/0511_16024.html

団体リスト

No.	種別	名称	所在地	電話番号	URL	備考
TyA1	建築士会	(一社)東京建築士会	東京都中央区日本橋富沢町11番1号 富沢町111ビル5階	03-3527-3100	https://tokyokenchikushikai.or.jp/	
TyB1	建築士事務所協会	(一社)東京都建築士事務所協会	東京都新宿区新宿5-17-17 渡菱ビル3F	03-3203-2601	https://www.taaf.or.jp/	
TyF1	木材組合連合会	(一社)東京都木材団体連合会	東京都江東区新木場1-18-8 木材会館2F	03-5569-2211	https://tomokuren.jp/	
TyM1	森林組合	東京都森林組合	東京都西多摩郡日の出町平井2759	042-588-7963	https://tokyo-sinrin.com/	

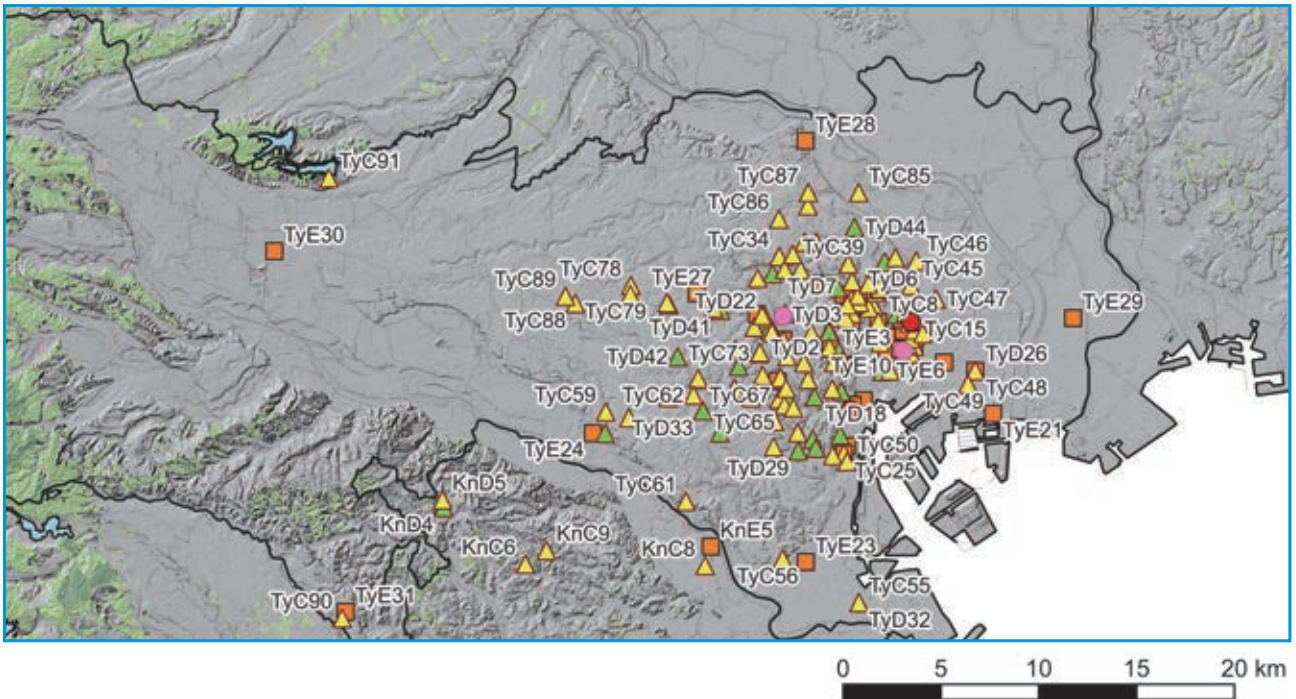
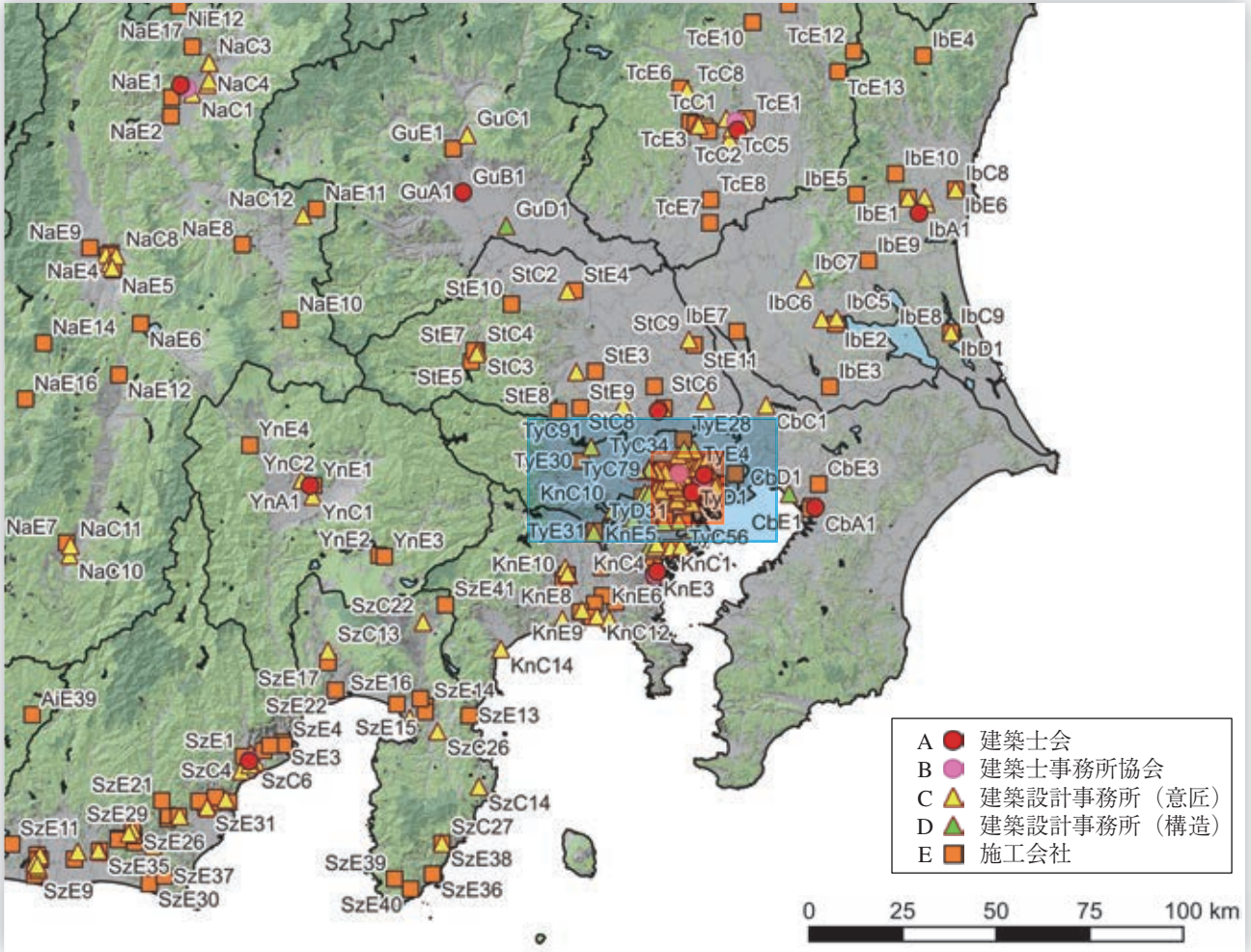

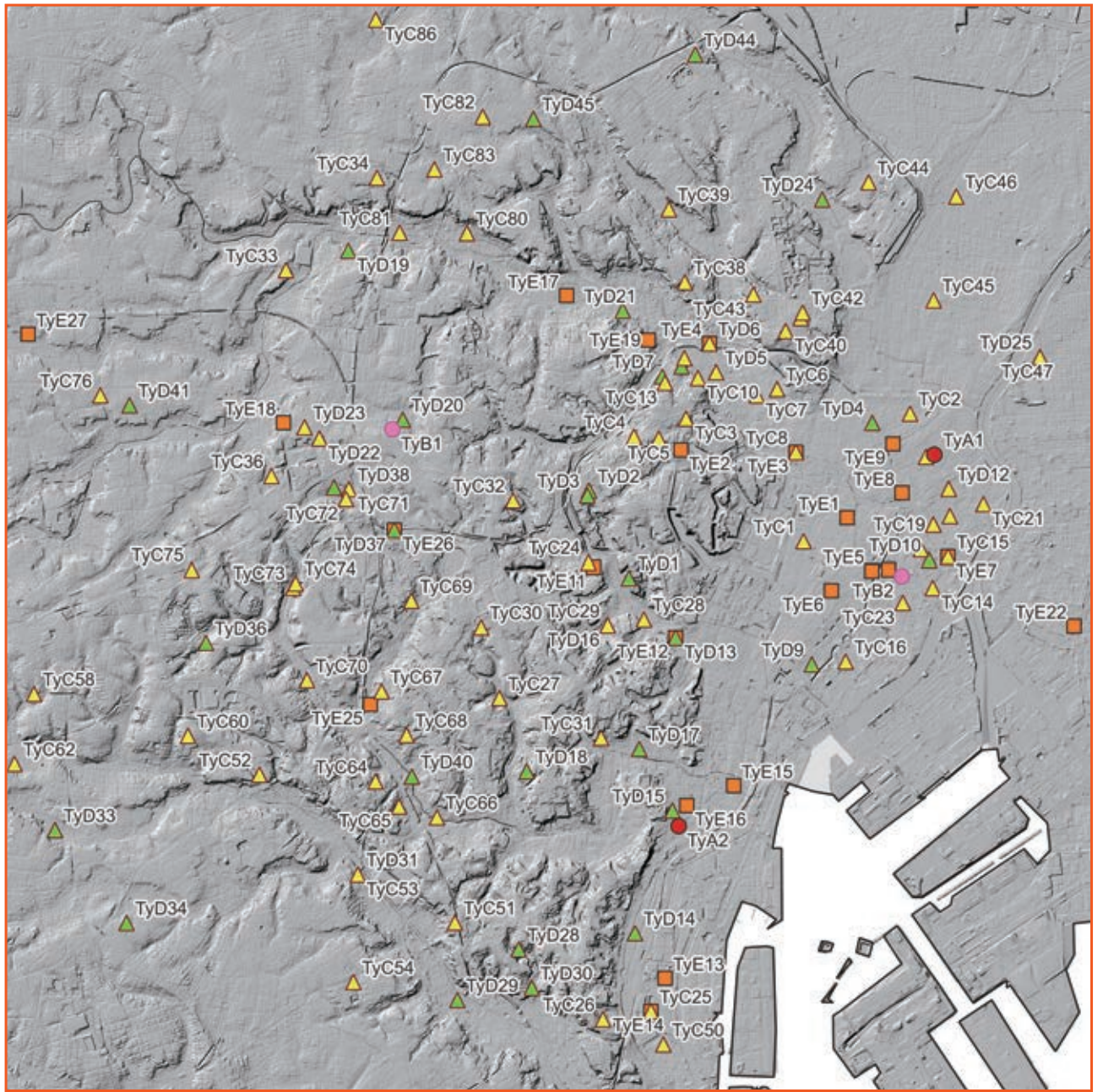

No.	種別	名称	所在地	URL	備考
TyA1	建築士会	(一社)東京建築士会	東京都中央区	https://tokyokenchikushikai.or.jp/	
TyA2	建築士会	(公社)日本建築士会連合会	東京都港区	http://kenchikushikai.or.jp/index.html	
TyB1	建築士事務所協会	(一社)東京都建築士事務所協会	東京都新宿区	https://www.taaf.or.jp/	
TyB2	建築士事務所協会	(一社)日本建築士事務所協会連合会	東京都中央区	https://www.njr.or.jp	

No.	種別	名称	所在地	URL	建物名
TyC1	設計事務所	(株)三菱地所設計	東京都千代田区	https://www.mjd.co.jp/	・ザ ロイヤルパークキャンパス札幌大通公園(北海道札幌市) ^{*2,*13} ・TOKIO MARINE CAREER DEVELOPMENT CENTER(東京都新宿区) ^{*31}
TyC2	設計事務所	アトリエOPA	東京都千代田区	https://www.atelier-opa.com/index.html	・みやむら動物病院(東京都江戸川区) ^{*1}
TyC3	設計事務所	(株)内藤廣建築設計事務所	東京都千代田区	http://www.naitoaa.co.jp/index.html	・静岡県草薙総合運動場体育館(このはなアリーナ)(静岡県静岡市) ^{*1,*9} ・日向市役所(宮崎県日向市) ^{*1,*5}
TyC4	設計事務所	(株)石本建築事務所	東京都千代田区	https://www.ishimoto.co.jp/	・飯能市立図書館(埼玉県飯能市) ^{*29} ・大分県立武道スポーツセンター(大分県大分市) ^{*1}
TyC5	設計事務所	(株)計画・環境建築	東京都千代田区	http://www.keikaku-inc.co.jp/	・名取市下増田児童厚生施設(宮城県名取市) ^{*16} ・五條市上野公園総合体育館(シダールアリーナ)(奈良県五條市) ^{*1,*7}
TyC6	設計事務所	(株)SALHAUS	東京都千代田区	http://salhaus.com/	・陸前高田市立高田東中学校(岩手県陸前高田市) ^{*1} ・大船渡消防署住田分署(岩手県住田町) ^{*1}
TyC7	設計事務所	(株)内海彩建築設計事務所	東京都千代田区	http://www.auaa.co.jp/	・佐川町立黒岩中央保育所(高知県佐川町) ^{*10}
TyC8	設計事務所	住友林業(株)建築市場開発部 一級建築士設計事務所	東京都千代田区	https://sfc.jp/	・カナイグループ岸和田事業所事務所(大阪府岸和田市) ^{*1}
TyC9	設計事務所	(有)小野寺康都市設計事務所	東京都千代田区	http://www.onodera.co.jp/	・秋田駅西口バスターミナル(秋田県秋田市) ^{*18}
TyC10	設計事務所	(株)スタジオ・クハラ・ヤギ	東京都千代田区	http://www.s-k-y.jp/index.htm	・矢吹町中町第一災害公営住宅(福島県矢吹町) ^{*1} ・国分寺フレバーライフ社本社ビル(東京都国分寺市) ^{*1} ・糸魚川市駅北大火復興住宅(新潟県糸魚川市) ^{*1,*5,*33}
TyC11	設計事務所	(株)日建設計	東京都千代田区	https://www.nikken.co.jp/ja/insights/tsunagi.html	・昭和学院小学校 ウエスト館(千葉県市川市) ^{*2} ・有明体操競技場(東京都江東区) ^{*1,*4} ・天草市庁舎(熊本県天草市) ^{*1,*5} ・天草市複合施設「こころす」(熊本県天草市) ^{*1,*4,*94} ・熊本県立熊本かがやきの森支援学校(熊本県熊本市) ^{*98} ・みやこ下地島空港出発ラウンジ棟(沖縄県宮古島市) ^{*1,*5}
TyC12	設計事務所	前田建設工業(株)	東京都千代田区	https://www.maeda.co.jp/	・住田町役場(岩手県住田町) ^{*1,*9,*15} ・大槌町文化交流センター「おしゃっち」(岩手県大槌町) ^{*1,*6} ・桐朋学園音楽部門仙川新キャンパス(東京都調布市) ^{*1} ・MIRAI LIVELY HOUSE(東京都日野市) ^{*31}

No.	種別	名称	所在地	URL	建物名
TyC13	設計事務所	(株)連合設計社市谷建築事務所	東京都千代田区	https://www.rengodms.co.jp/	・別養護老人ホーム まごめ遊美園(埼玉県さいたま市) ^{*44} ・まちの駅 あさもや(愛媛県大洲市) ^{*71}
TyC14	設計事務所	山本浩三都市建築研究所	東京都中央区	—	・万葉の館(鳥取県鳥取市) ^{*63}
TyC15	設計事務所	松井建設(株)	東京都中央区	https://www.matsui-ken.co.jp/	・東長寺五重塔(福岡県福岡市) ^{*91}
TyC16	設計事務所	(株)ブルースタジオ	東京都中央区	https://www.bluestudio.jp/	・まちのこども園 代々木公園(東京都渋谷区) ^{*10}
TyC17	設計事務所	(株)綜企画設計	東京都中央区	https://www.soukikaku.co.jp/	・有田市水泳場「えみくるARIDA」(和歌山県有田市) ^{*1}
TyC18	設計事務所	岩堀未来建築設計事務所	東京都中央区	https://www.iwahorihideki.net/	・矢吹町宮中町第二災害公営住宅(福島県矢吹町) ^{*1}
TyC19	設計事務所	(株)山下設計	東京都中央区	https://www.yamashitasekkei.co.jp/	・当麻町役場庁舎(北海道当麻町) ^{*1} ・静岡県立吉原林間学園(静岡県富士市) ^{*52} ・香南市庁舎(高知県香南市) ^{*72}
TyC20	設計事務所	(株)日本システム設計	東京都中央区	http://www.nittem.co.jp/	・協同組合オホーツクウッドピア CLT セミナーハウス(北海道北見市) ^{*1} ・しりうち地域産業担い手センター(北海道知内町) ^{*1} ・湯川村CLT共同住宅(NeoTrad湯川)(福島県湯川村) ^{*1} ・市営CLT春日住宅(岡山県真庭市) ^{*1} ・真庭木材事業協同組合 CLT 勝山共同住宅(岡山県真庭市) ^{*1} ・高知おおとよ製材社員寮(高知県大豊町) ^{*1,*72}
TyC21	設計事務所	一級建築士事務所 大西麻貴+百田有希/o+h	東京都中央区	http://www.onishihyakuda.com/	・多賀町中央公民館 多賀結いの森(滋賀県多賀町) ^{*1,*5}
TyC22	設計事務所	(株)結設計	東京都中央区	https://www.yui-sekkei.co.jp/	・釜石地方森林組合 事務所(岩手県釜石市) ^{*15}
TyC23	設計事務所	(有)阪根宏彦計画設計事務所	東京都中央区	http://www.sakane-arch.jp/	・亭亭者・蛟蛟舎(福岡県福岡市) ^{*89} ・シオンの家かわなべ(鹿児島県南九州市) ^{*99}
TyC24	設計事務所	(株)松田平田設計	東京都港区	https://www.mhs.co.jp/	・介護老人福祉施設エクレシア南伊豆(静岡県南伊豆町) ^{*53} ・四万十町役場本庁舎(高知県四万十町) ^{*81}
TyC25	設計事務所	(株)大林組 一級建築士事務所	東京都港区	https://www.obayashi.co.jp/	・Port Plus 大林組横浜研修所(神奈川県横浜市) ^{*2}
TyC26	設計事務所	(株)ジャクエツ	東京都港区	https://www.jakuets.co.jp/	・学校法人たちばな学園 みやの森こども園(宮城県大和町) ^{*16}
TyC27	設計事務所	平田晃久建築設計事務所	東京都港区	https://www.hao.nu/	・八代市民俗伝統芸能伝承館(熊本県八代市) ^{*1,*93}
TyC28	設計事務所	(株)三宅建築設計事務所	東京都港区	http://www.miyake-sekkei.jp/	・富士北麓公園屋内練習走路富士ウッドストレート(山梨県富士吉田市) ^{*1} ・健康科学大学看護学部1号館(山梨県富士河口湖町) ^{*1,*8}
TyC29	設計事務所	鹿島建設(株)建築設計本部	東京都港区	https://www.kajima.co.jp/welcome-j.html	・神田明神文化交流館「EDOCCO」(東京都千代田区) ^{*1,*31}
TyC30	設計事務所	(株)隈研吾建築都市設計事務所	東京都港区	https://kkaa.co.jp/	・グランドセイコースタジオ雫石(岩手県雫石町) ^{*1} ・伝統芸能伝承館「森舞台」(宮城県登米市) ^{*16} ・道の駅おおゆ(秋田県鹿角市) ^{*1,*17} ・桐朋学園宗次ホール(東京都調布市) ^{*1,*3} ・日本平夢テラス(静岡県静岡市) ^{*1,*52} ・足柄駅交流センター(静岡県小山町) ^{*50} ・プロンリサーチセンター(愛知県春日井市) ^{*57} ・認定こども園ひまわり(高知県南国市) ^{*1} ・九州芸文館アネックス(福岡県筑後市) ^{*91}

No.	種別	名称	所在地	URL	建物名
TyC31	設計事務所	(株)環境デザイン研究所	東京都港区	http://www.ms-edi.co.jp/	・白鷹町まちづくり複合施設(山形県白鷹町) ^{*1,*4} ・南小国町役場庁舎(熊本県南小国町) ^{*98}
TyC32	設計事務所	(有)アトリエ・ワン一級建築士事務所	東京都新宿区	http://www.bow-wow.jp/	・里山ながや・星野川(福岡県八女市) ^{*87}
TyC33	設計事務所	一級建築士事務所 篠計画工房	東京都新宿区	-	・わかたけ保育園(熊本県水俣市) ^{*98}
TyC34	設計事務所	(株)アーキヴィジョン広谷スタジオ	東京都新宿区	http://archivision-hs.co.jp/	・能作 新社屋・新工場(富山県高岡市) ^{*35} ・くしがきの里(和歌山県かつらぎ町) ^{*62}
TyC35	設計事務所	大成建設(株)一級建築士事務所	東京都新宿区	https://www.taisei.co.jp/	・九品仏浄真寺閻魔堂(東京都世田谷区) ^{*30} ・大成建設(株)技術センター第二次施設 拡充計画 大型風洞実験棟(神奈川県横浜浜市) ^{*1} ・栄光学園70周年事業新校舎(神奈川県鎌倉市) ^{*1} ・TSURUMI こどもホスピス(大阪府大阪市) ^{*1}
TyC36	設計事務所	コスモプラン(株)一級建築士事務所	東京都新宿区	http://www.cosmo-plan.com/	・ヴィヴィッドヴィレッジ吉野東ホームクリニック(鹿児島県鹿児島市) ^{*1} ・ヴィヴィッドヴィレッジ仁田原ノ社(鹿児島県鹿児島市) ^{*1}
TyC37	設計事務所	(株)日本設計	東京都新宿区	https://www.nihonsekkei.co.jp/	・八戸市立西白山台小学校(青森県八戸市) ^{*1,*6} ・羽黒高等学校 新校舎棟(山形県鶴岡市) ^{*1,*7} ・東北公益文科大学運動部寮(山形県酒田市) ^{*22} ・流山市立おおぐろの森小学校(千葉県流山市) ^{*1,*3} ・流山市立おおぐろの森中学校(千葉県流山市) ^{*2} ・栄光学園70周年事業新校舎(神奈川県鎌倉市) ^{*1}
TyC38	設計事務所	(株)岡田新一設計事務所	東京都文京区	https://www.sites.os-a.co.jp/	・常陸太田市立水府小・中学校(茨城県常陸太田市) ^{*25} ・常陸太田市水府ふれあい館(茨城県常陸太田市) ^{*25}
TyC39	設計事務所	(株)INA新建築研究所	東京都文京区	https://www.ina-shinkenchiku.com/	・明治大学黒川農場アカデミー棟(神奈川県川崎市) ^{*32}
TyC40	設計事務所	(有)香山建築研究所	東京都文京区	http://kohyama-a.co.jp/	・ラポルテ五泉(新潟県五泉市) ^{*1} ・京丹波町役場新庁舎(京都府京丹波町) ^{*1,*2}
TyC41	設計事務所	(株)UENOA architects 一級建築士事務所	東京都文京区	http://uenoa.com/index.html	・SYNEGIC office /シネジック社屋(宮城県富谷市) ^{*1,*16}
TyC42	設計事務所	(株)中村勉 総合計画事務所	東京都文京区	-	・七沢希望の丘初等学校(神奈川県厚木市) ^{*32}
TyC43	設計事務所	(株)新環境設計	東京都文京区	https://www.shinkankyoo.co.jp/	・デイサービスセンター「平成の社」(静岡県小山町) ^{*56}
TyC44	設計事務所	(有)マル・アーキテクチャ	東京都台東区	https://maruarchi.com/	・ささしま高架下オフィス(愛知県名古屋市) ^{*1,*57}
TyC45	設計事務所	(株)三上建築事務所	東京都台東区	http://www.mikami-arc.co.jp/	・矢祭小学校校舎(福島県矢祭町) ^{*23}
TyC46	設計事務所	(株)本間総合建築	東京都台東区	http://www.hom-inc.com/	・認定こども園いなつきれんげ幼稚園(福岡県嘉麻市) ^{*85}
TyC47	設計事務所	(株)佐藤総合計画	東京都墨田区	https://www.axscom.jp/	・山元町立山下第二小学校(宮城県山元町) ^{*1} ・東北大学CLTモデル実証棟(宮城県仙台市) ^{*16} ・宮城県船形の郷(宮城県大和町) ^{*16}

No.	種別	名称	所在地	URL	建物名
TyC48	設計事務所	(株)竹中工務店	東京都江東区	https://www.takenaka.co.jp/	<ul style="list-style-type: none"> ・きのとやファーム店(北海道札幌市)^{*12} ・ニセコ樺山の里 楽水山(北海道倶知安町)^{*11} ・PARK WOOD高森(宮城県仙台市)^{*1,*5} ・新柏クリニック(千葉県柏市)^{*1} ・プラウド神田駿河台(東京都千代田区)^{*1} ・FLATS WOODS千石(東京都江東区)^{*1} ・FLATS WOODS木場(東京都江東区)^{*1,*4} ・HULIC & New GINZA 8(東京都中央区)^{*2} ・水天宮御造替(ごぞうたい)(東京都中央区)^{*31} ・愛知トヨタ高辻本社ショールーム(北館)(愛知県名古屋市)^{*57} ・アサヒファシリティズ山門町住宅(愛知県名古屋市)^{*57}
TyC49	設計事務所	(株)久米設計	東京都江東区	https://www.kumesekkei.co.jp/	<ul style="list-style-type: none"> ・小山市立豊田小学校(栃木県小山市)^{*27} ・江東区立有明西学園(東京都江東区)^{*1,*6} ・江東区立有明小・中学校(東京都江東区)^{*9}
TyC50	設計事務所	(株)ワークヴィジョンズ	東京都品川区	https://www.workvisions.co.jp/	・神水公衆浴場(熊本県熊本市) ^{*93}
TyC51	設計事務所	(株)相和技術研究所	東京都品川区	http://www.sowa-giken.co.jp/	・新狭山公民館(埼玉県狭山市) ^{*29}
TyC52	設計事務所	ユニップデザイン(株)	東京都目黒区	https://www.unip.jp/	・春日どろんこ保育園(福岡県春日市) ^{*84}
TyC53	設計事務所	(株)IKDS	東京都目黒区	https://ik-ds.com/	・日刊木材新聞社新館(東京都江東区) ^{*1,*2}
TyC54	設計事務所	E.P.A	東京都目黒区	http://epa-arch.com/	・国立研究開発法人森林研究・整備機構 森林総合研究所 九州支所共同実験棟(熊本県熊本市) ^{*96}
TyC55	設計事務所	(株)梓設計	東京都大田区	https://www.azusasekkei.co.jp/	<ul style="list-style-type: none"> ・秩父斎場(埼玉県秩父市)^{*1} ・川崎市立小杉小学校(神奈川県川崎市)^{*1}
TyC56	設計事務所	(株)スタジオテラ設計	東京都大田区	https://studio-terra.jp/	・町田薬師池公園四季彩の杜 西園ウエルカムゲート(東京都町田市) ^{*30}
TyC57	設計事務所	(有)野沢正光建築工房	東京都世田谷区	http://noz-bw.com/	<ul style="list-style-type: none"> ・飯能商工会議所(埼玉県飯能市)^{*1} ・和水町立三加和小中学校(熊本県和水町)^{*1,*98}
TyC58	設計事務所	(株)坂茂建築設計	東京都世田谷区	http://www.shigerubanarchitects.com/	<ul style="list-style-type: none"> ・富士山静岡空港旅客ターミナルビル(静岡県牧之原市)^{*1,*52} ・富士山世界遺産センター(静岡県富士宮市)^{*53} ・タマティック名古屋ビル(愛知県名古屋市)^{*57}
TyC59	設計事務所	(株)彦根建築設計事務所	東京都世田谷区	http://www.a-h-architects.com/akira/	・日野わかかさ幼稚園(東京都日野市) ^{*1,*31}
TyC60	設計事務所	(株)小沢明建築研究室	東京都世田谷区	http://www.ozawa-atelier.co.jp/	・金山町立明安小学校(山形県金山町) ^{*21}
TyC61	設計事務所	(株)手塚建築研究所	東京都世田谷区	http://www.tezuka-arch.com/	・認定こども園 ミライズそら(兵庫県丹波市) ^{*1}
TyC62	設計事務所	鍋野友哉アトリエ	東京都世田谷区	http://www.tmya.jp/	・(株)カネシロ社屋(愛媛県松山市) ^{*1}
TyC63	設計事務所	香取建築デザイン事務所	東京都世田谷区	https://www.katori-ada.com/	・MARUHON FUKUOKA(福岡県福岡市) ^{*85}
TyC64	設計事務所	平井政俊建築設計事務所	東京都渋谷区	http://mhaa.jp/	・猿楽十方楼(東京都渋谷区) ^{*1}
TyC65	設計事務所	(株)伊東豊雄建築設計事務所	東京都渋谷区	http://www.toyo-ito.co.jp/WWW/index/index_j.html	<ul style="list-style-type: none"> ・ウッドワンプラザ金沢(石川県野々市市)^{*1} ・工房千樹(石川県加賀市)^{*41} ・みんなの森ぎふメディアコスモス(岐阜県岐阜市)^{*1,*9}

No.	種別	名称	所在地	URL	建物名
TyC66	設計事務所	(株) クライン・ダイサム	東京都渋谷区	http://www.klein-dytham.com/	・Gビル自由が丘01 B館(東京都目黒区) ^{*1,*31}
TyC67	設計事務所	(株) アルセッド建築研究所	東京都渋谷区	https://www.alsed.co.jp/	・道の駅あいづ湯川・会津坂下(福島県湯川村) ^{*1} ・あわくら会館(岡山県西栗倉村) ^{*1,*3} ・屋久島町庁舎(鹿児島県屋久島町) ^{*1,*5}
TyC68	設計事務所	三井嶺建築設計事務所	東京都渋谷区	https://reimitsui.com/index.html	・柳小路南角(東京都世田谷区) ^{*1,*31}
TyC69	設計事務所	(株) 佐々木達郎建築設計事務所	東京都渋谷区	https://www.tatsurosasaki.com/	・星野リゾート OMO5東京大塚(東京都豊島区) ^{*1}
TyC70	設計事務所	(株) 青島裕之建築設計室	東京都渋谷区	http://aoa.co.jp/	・南会津町役場庁舎(福島県南会津町) ^{*23}
TyC71	設計事務所	(株) JR東日本建築設計事務所	東京都渋谷区	http://www.jred.co.jp/	・秋田ノーザンゲートスクエア(秋田県秋田市) ^{*1,*19} ・国見町庁舎(福島県国見町) ^{*1,*8,*23}
TyC72	設計事務所	(株) 佐野建築設計事務所	東京都渋谷区	http://www.sano-archi-aa.co.jp/	・早川町役場(山梨県早川町) ^{*1}
TyC73	設計事務所	MOUNT FUJI ARCHITECTS STUDIO	東京都渋谷区	http://fuji-studio.jp/	・道の駅ましこ(栃木県益子町) ^{*27,*28} ・知立の寺子屋(愛知県知立市) ^{*57}
TyC74	設計事務所	(株) レーモンド設計事務所	東京都渋谷区	https://raymondsekkei.co.jp/	・鬼北町役場本庁舎別館(愛媛県鬼北町) ^{*9}
TyC75	設計事務所	(株) 日総建	東京都渋谷区	http://www.nissoken.co.jp/	・島田市立老人福祉センター「伊太なごみの里」(静岡県島田市) ^{*56}
TyC76	設計事務所	(株) 龍環境計画	東京都中野区	http://arch-ryu.co.jp/index.html	・茂木町まちなか文化交流館「ふみの森もてぎ」(栃木県茂木町) ^{*1}
TyC77	設計事務所	(株) アトリエユニゾン	東京都杉並区	http://a-unison.jp/#/	・池上線 戸越銀座駅(東京都品川区) ^{*7} ・東急池上線旗の台駅(東京都品川区) ^{*30}
TyC78	設計事務所	山田伸彦建築設計事務所	東京都杉並区	https://yamada-architects.com/	・町田薬師池公園四季彩の杜 西園ウエルカムゲート(東京都町田市) ^{*30}
TyC79	設計事務所	(株) チャイルド社	東京都杉並区	https://www.child.co.jp/	・羽茂こども園(新潟県佐渡市) ^{*33}
TyC80	設計事務所	(株) らいおん建築事務所	東京都豊島区	https://www.lion-kenchiku.co.jp/	・オガールベース株式会社(岩手県紫波町) ^{*15}
TyC81	設計事務所	(有) ビルディングランドスケープ一級建築士事務所	東京都豊島区	https://buildinglandscape.com/architect/	・やはた幼稚園 保育ルーム(東京都中野区) ^{*43}
TyC82	設計事務所	(株) 良品計画	東京都豊島区	https://www.ryohin-keikaku.jp/	・コープさっぽろそうえん店2F 無印良品(北海道札幌市) ^{*13}
TyC83	設計事務所	(株) 病院システム一級建築士事務所	東京都豊島区	http://www.msp-inc.co.jp/msp_gaiyou.html	・障がい福祉サービス共同生活援助施設「うきうきハウス」(茨城県石岡市) ^{*26}
TyC84	設計事務所	(株) 平安設計	東京都北区	http://www.jade.dti.ne.jp/haep/	・寄居町立男衾保育所(埼玉県寄居町) ^{*1}
TyC85	設計事務所	(株) le style h / Atelier Asami Kazuhiro	東京都荒川区	https://www.aak.lestyleh.com/	・住友林業筑波研究所 新研究棟(茨城県つくば市) ^{*1}
TyC86	設計事務所	(株) ドーンデザイン研究所	東京都板橋区	-	・人吉鉄道ミュージアム MOZOCA ステーション 868(熊本県人吉市) ^{*98}
TyC87	設計事務所	一級建築士事務所アンブレ・アーキテクト	東京都板橋区	http://www.umbre-arch.com/	・「だんだん」保内保育所(愛媛県八幡浜市) ^{*1} ・「だんだん」保内児童センター(愛媛県八幡浜市) ^{*1}
TyC88	設計事務所	(有) デザインリーグ	東京都武蔵野市	https://www.tk-dl.com/designleague/	・浜松市立光が丘中・幼稚園・学校 屋内運動場(静岡県浜松市) ^{*56}
TyC89	設計事務所	(株) 近代建築研究所	東京都武蔵野市	http://www.ac.cyberhome.ne.jp/~m-arch1003/index.html#id48	・オガールプラザ(株)(岩手県紫波町) ^{*15}
TyC90	設計事務所	(株) 大宇根建築設計事務所	東京都町田市	https://www.oune-arch.co.jp/	・月坂保育園(静岡県島田市) ^{*56}
TyC91	設計事務所	青島啓太+芝浦工大赤堀研究室	東京都東大和市	https://www.baskdesign.jp/#top	・つくば実験棟 CLT (CoCoCLT) (茨城県つくば市) ^{*1}
TyD1	構造設計事務所	(株) エヌ・シー・エヌ	東京都千代田区	https://www.ncn-se.co.jp/	・ヤマサ製菓ビル ハピア豊橋(愛知県豊橋市) ^{*43}
TyD2	構造設計事務所	(株) 安藤耕作構造計画事務所	東京都千代田区	-	・イトイグループホールディングス新社屋(北海道士別市) ^{*1,*11,*13} ・北海道立北の森づくり専門学院(北海道旭川市) ^{*11,*13}

No.	種別	名称	所在地	URL	建物名
TyD3	構造設計事務所	フォルテック一級建築士事務所	東京都千代田区	https://fortech.jp/	・大網白里市子育て交流センター(千葉県大網白里市) ^{*1}
TyD4	構造設計事務所	株式会社 MoNOplan	東京都千代田区	http://www.msquare2.com/company/group/#monoplan	・(株)山西 木造4階建てビル(愛知県弥富市) ^{*57}
TyD5	構造設計事務所	(株)日建設	東京都千代田区	https://www.nikken.co.jp/ja/	・有明体操競技場(東京都江東区) ^{*1,*4} ・天草市庁舎(熊本県天草市) ^{*1,*5} ・天草市複合施設「こころす」(熊本県天草市) ^{*1,*4,*94} ・みやこ下地島空港出発ラウンジ棟(沖縄県宮古島市) ^{*1,*5}
TyD6	構造設計事務所	前田建設工業(株)	東京都千代田区	https://www.maeda.co.jp/	・桐朋学園音楽部門山川新キャンパス(東京都調布市) ^{*1} ・桐朋学園宗次ホール(東京都調布市) ^{*1,*3}
TyD7	構造設計事務所	オーヴ・アラップ・アンド・パートナーズ・ジャパン・リミテッド	東京都千代田区	https://www.arup.com/ja-jp/offices/japan/tokyo	・みんなの森ぎふメディアコスモス(岐阜県岐阜市) ^{*1,*9} ・富士山静岡空港旅客ターミナルビル(静岡県牧之原市) ^{*1,*52} ・おりづるタワー屋上展望台(広島県広島市) ^{*1,*5}
TyD8	構造設計事務所	(株)KAP	東京都千代田区	https://kapstructure.wixsite.com/engineers	・国分寺フレーバーライフ社本社ビル(東京都国分寺市) ^{*1} ・静岡県草薙総合運動場体育館(このはなアリーナ)(静岡県静岡市) ^{*1,*9} ・京丹波町役場新庁舎(京都府京丹波町) ^{*1,*2} ・日向市役所(宮崎県日向市) ^{*1,*5}
TyD9	構造設計事務所	(株)長谷川大輔構造計画	東京都中央区	http://www.daisukehasegawa.co.jp/index.html	・熊本県総合防災航空センター(熊本県菊陽町) ^{*1,*96}
TyD10	構造設計事務所	住友林業アーキテクノ(株)	東京都中央区	https://www.sumirin-at.co.jp/	・カナイグループ岸和田事業所事務所(大阪府岸和田市) ^{*1}
TyD11	構造設計事務所	(株)山下設計	東京都中央区	https://www.yamashitasekkei.co.jp/	・香南市庁舎(高知県香南市) ^{*72}
TyD12	構造設計事務所	(株)日本システム設計	東京都中央区	http://www.nittem.co.jp/home	・福島県営復興公営住宅磐崎団地(福島県いわき市) ^{*1,*6} ・湯川村CLT共同住宅(NeoTrad湯川)(福島県湯川村) ^{*1} ・東和ハイシステム(株)セミナーハウス(岡山県岡山市) ^{*68} ・市営CLT春日住宅(岡山県真庭市) ^{*1} ・真庭木材事業協同組合CLT 勝山共同住宅(岡山県真庭市) ^{*1} ・北川村温泉ゆずの宿(高知県北川村) ^{*1,*77} ・高知おおとよ製材社員寮(高知県大豊町) ^{*1,*72} ・認定こども園ひまわり(高知県南国市) ^{*1} ・農業担い手育成センター長期研修用宿泊施設(高知県四万十町) ^{*72}
TyD13	構造設計事務所	SMB建材(株)	東京都港区	https://www.smb-kenzai.com/	・おさしま二葉こども園(岐阜県恵那市) ^{*1}
TyD14	構造設計事務所	(株)飯島建築事務所(長谷川泰稔)	東京都港区	http://www.ijima-sd.co.jp/	・ラポルテ五泉(新潟県五泉市) ^{*1}
TyD15	構造設計事務所	(株)シェルター建築設計事務所	東京都港区	https://shelter.inc/	・ミナカ小田原(小田原新城下町)(神奈川県小田原市) ^{*1} ・京都木材会館(京都府京都市) ^{*1,*7} ・秀岳館高等学校(熊本県八代市) ^{*1,*96} ・蔵王パティオ(宮城県蔵王町) ^{*16}
TyD16	構造設計事務所	鹿島建設(株)建築設計本部	東京都港区	https://www.kajima.co.jp/welcome-j.html	・神田明神文化交流館「EDOCCO」(東京都千代田区) ^{*1,*31}
TyD17	構造設計事務所	(株)佐藤淳構造設計事務所	東京都港区	-	・八戸市立西白山台小学校(青森県八戸市) ^{*1,*6} ・陸前高田市立高田東中学校(岩手県陸前高田市) ^{*1} ・大船渡消防署住田分署(岩手県住田町) ^{*1} ・東松島市立宮野森小学校(宮城県東松島市) ^{*16}

No.	種別	名称	所在地	URL	建物名
TyD18	構造設計事務所	リズムデザインリズムデザイン=モヴ、三高設計	東京都港区	http://rd2002.com/	・東京ゆりかご幼稚園(東京都八王子市) ^{*1}
TyD19	構造設計事務所	(有)江尻建築構造設計事務所	東京都新宿区	http://www.2u.biglobe.ne.jp/~ejiri/index.html	・道の駅おおゆ(秋田県鹿角市) ^{*1,*17} ・道の駅 もつくる新城(愛知県新城市) ^{*1,*57}
TyD20	構造設計事務所	合同会社 OAK plus (オーク構造設計)	東京都新宿区	http://oak-plus.com/	・猿楽十方楼(東京都渋谷区) ^{*1} ・八代市民俗伝統芸能伝承館(熊本県八代市) ^{*1,*93} ・シティフォレスト宮城野ビル(宮城県仙台市) ^{*16}
TyD21	構造設計事務所	(株)MID研究所	東京都新宿区	http://www.mid-asl.com/top/top.html	・矢吹町中町第一災害公営住宅(福島県矢吹町) ^{*1} ・糸魚川市駅北大火復興住宅(新潟県糸魚川市) ^{*1,*5,*33}
TyD22	構造設計事務所	大成建設(株)一級建築士事務所	東京都新宿区	https://www.taisei.co.jp/	・大成建設(株)技術センター第二次施設拡充計画 大型風洞実験棟(神奈川県横浜市) ^{*1}
TyD23	構造設計事務所	(株)日本設計	東京都新宿区	https://www.nihonsekkei.co.jp/	・羽黒高等学校 新校舎棟(山形県鶴岡市) ^{*1,*7} ・栄光学園70周年事業新校舎(神奈川県鎌倉市) ^{*1}
TyD24	構造設計事務所	(株)坂田涼太郎構造設計事務所	東京都文京区	https://sktr.jp/	・道の駅あいづ湯川・会津坂下(福島県湯川村) ^{*1} ・柳小路南角(東京都世田谷区) ^{*1,*31} ・ささしま高架下オフィス(愛知県名古屋市) ^{*1,*57} ・屋久島町庁舎(鹿児島県屋久島町) ^{*1,*5}
TyD25	構造設計事務所	(株)佐藤総合計画	東京都墨田区	https://www.axscom.jp/	・山元町立山下第二小学校(宮城県山元町) ^{*1} ・宮城県船形の郷(宮城県大和町) ^{*16}
TyD26	構造設計事務所	(株)竹中工務店	東京都江東区	https://www.takenaka.co.jp/	・新柏クリニック(千葉県柏市) ^{*1} ・プラウド神田駿河台(東京都千代田区) ^{*1} ・FLATS WOODS千石(東京都江東区) ^{*1}
TyD27	構造設計事務所	(株)久米設計	東京都江東区	https://www.kumesekkei.co.jp/	・江東区立有明西学園(東京都江東区) ^{*1,*6}
TyD28	構造設計事務所	(株)山田憲明構造設計事務所	東京都品川区	https://www.ytd-office.com/	・道の駅ふたつ(秋田県能代市) ^{*1,*5,*17,*19} ・白鷹町まちづくり複合施設(山形県白鷹町) ^{*1,*4} ・住友林業筑波研究所 新研究棟(茨城県つくば市) ^{*1} ・茂木町まちなか文化交流館「ふみの森もてぎ」(栃木県茂木町) ^{*1} ・御前崎市立浜岡中学校 駐輪場(静岡県御前崎市) ^{*50} ・滋賀県林業会館(滋賀県大津市) ^{*3,*43} ・吉住工務店新社屋(兵庫県丹波市) ^{*1,*59} ・あわくら会館(岡山県西粟倉村) ^{*1,*3} ・大分県立武道スポーツセンター(大分県大分市) ^{*1}
TyD29	構造設計事務所	(有)金箱構造設計事務所	東京都品川区	https://www.kanebako-se.co.jp/	・塩尻市北部交流センター「えんてらす」(長野県塩尻市) ^{*1,*42} ・木曾町役場(長野県木曾町) ^{*1,*3,*42,*43} ・朝日村役場(長野県朝日村) ^{*1,*6,*43} ・南予森林組合事務所(愛媛県鬼北町) ^{*1,*3}
TyD30	構造設計事務所	(株)大建設 東京事務所	東京都品川区	https://www.daiken-sekkei.co.jp/	・グランドセイコーススタジオ壱石(岩手県壱石町) ^{*1}
TyD31	構造設計事務所	(株)IKDS	東京都目黒区	https://ik-ds.com/	・日刊木材新聞社新館(東京都江東区) ^{*1,*2}
TyD32	構造設計事務所	(株)梓設計	東京都大田区	https://www.azusasekkei.co.jp/	・川崎市立小杉小学校(神奈川県川崎市) ^{*1}
TyD33	構造設計事務所	多田脩二構造設計事務所	東京都世田谷区	https://info47728.wixsite.com/shujitada/home	・「だんだん」保内保育所(愛媛県八幡浜市) ^{*1} ・「だんだん」保内児童センター(愛媛県八幡浜市) ^{*1}

No.	種別	名称	所在地	URL	建物名
TyD34	構造設計事務所	清水良太構造デザインスタジオ	東京都世田谷区	https://shimizu-sds.jp/	・pucapuca commune(兵庫県丹波篠山市) ^{*59}
TyD35	構造設計事務所	(株)梅沢建築構造研究所	東京都世田谷区	https://use-web.jp/	・岡崎市額田センター「こもれびかん」(愛知県岡崎市) ^{*1,*57}
TyD36	構造設計事務所	(有)オーノJAPAN一級建築士事務所	東京都渋谷区	https://ohno-japan.com/	・日本平夢テラス(静岡県静岡市) ^{*1,*52} ・認定こども園 ミライズそら(兵庫県丹波市) ^{*1}
TyD37	構造設計事務所	(株)フジタ	東京都渋谷区	https://www.fujita.co.jp/	・Gビル自由が丘01 B館(東京都目黒区) ^{*1,*31}
TyD38	構造設計事務所	(株)JR東日本建築設計事務所	東京都渋谷区	http://www.jred.co.jp/	・秋田ノーザンゲートスクエア(秋田県秋田市) ^{*1,*19} ・国見町庁舎(福島県国見町) ^{*1,*8,*23}
TyD39	構造設計事務所	桜設計集団一級建築士事務所	東京都渋谷区	http://www.teamsakura.jp/	・みやむら動物病院(東京都江戸川区) ^{*1} ・高知県自治会館庁舎(高知県高知市) ^{*1,*72} ・ST柳町I(高知県高知市) ^{*1,*72} ・高知県立林業大学校(高知県香美市) ^{*1,*72} ・香南市総合子育て支援センター(高知県香南市) ^{*5,*72} ・ワークセンターあさがお(静岡県島田市) ^{*51} ・たけのご保育園(静岡県島田市) ^{*46,*52} ・青葉ひよこ保育園(静岡県藤枝市) ^{*47} ・新城市立作手小学校・つくで交流館(愛知県新城市) ^{*1,*57}
TyD40	構造設計事務所	(株)坪井宏嗣構造設計事務所	東京都渋谷区	http://htse.jp/	・道の駅ヘルシーテラス佐久南(長野県佐久市) ^{*1}
TyD41	構造設計事務所	(株)構造計画研究所	東京都中野区	https://www.kke.co.jp/	・認定こども園ひまわり(高知県南国市) ^{*1} ・アイサワ工業(株)社員寮(岡山県岡山市) ^{*68}
TyD42	構造設計事務所	(株)岸上構造事務所	東京都杉並区	-	・OYAKI FARM BY IROHADO(長野県長野市) ^{*2}
TyD43	構造設計事務所	正木構造研究所	東京都杉並区	https://masaki-lab.com/	・町田薬師池公園四季彩の杜 西園ウェルカムゲート(東京都町田市) ^{*30}
TyD44	構造設計事務所	(有)山辺構造設計事務所	東京都豊島区	-	・葦崎市立すずらん保育園(山梨県葦崎市) ^{*1,*9} ・ねばねの里「なごみ」(根羽村高齢者福祉施設)(長野県根羽村) ^{*1,*7,*42} ・御幸保育所(広島県福山市) ^{*1} ・ひなぎくこども園(広島県福山市) ^{*1} ・西予市図書交流館「まなびあん」(愛媛県西予市) ^{*1} ・和水町立三加和小中学校(熊本県和水町) ^{*1,*98}
TyD45	構造設計事務所	(株)中田捷夫研究室	東京都豊島区	https://www.nakatalab.com/blank	・五條市上野公園総合体育館(シダアアリーナ)(奈良県五條市) ^{*1,*7}
TyE1	施工会社	(株)増岡組	東京都千代田区	https://www.masuoka-g.co.jp/	・鬼北町役場本庁舎別館(愛媛県鬼北町) ^{*9}
TyE2	施工会社	(株)松村組	東京都千代田区	https://matsumura-gumi.co.jp/	・木の子保育園(神奈川県大和市) ^{*32}
TyE3	施工会社	住友林業(株)	東京都千代田区	https://sfc.jp/	・国分寺フレイバーライフ社本社ビル(東京都国分寺市) ^{*1} ・カナイグループ岸和田事業所事務所(大阪府岸和田市) ^{*1}
TyE4	施工会社	前田建設工業(株)	東京都千代田区	https://www.maeda.co.jp/	・大槌町文化交流センター「おしゃっち」(岩手県大槌町) ^{*1,*6} ・桐朋学園音楽部門仙川新キャンパス(東京都調布市) ^{*1} ・桐朋学園宗次ホール(東京都調布市) ^{*1,*3} ・MIRAI LIVELY HOUSE(東京都日野市) ^{*31}

No.	種別	名称	所在地	URL	建物名
TyE5	施工会社	清水建設(株)	東京都中央区	https://www.shimz.co.jp/	・有明体操競技場(東京都江東区)*1,*4 ・東急池上線旗の台駅(東京都品川区)*30 ・TOKIO MARINE CAREER DEVELOPMENT CENTER(東京都新宿区)*31 ・日環福利厚生棟ワクワク干支館(栃木県宇都宮市)*27 ・(株)日環 本社棟(栃木県宇都宮市)*27 ・健康科学大学看護学部1号館(山梨県富士河口湖町)*1,*6
TyE6	施工会社	みやび建設(株)(東京本社)	東京都中央区	https://miyabikensetsu.co.jp/	・ウッドワンプラザ金沢(石川県野々市市)*1
TyE7	施工会社	松井建設(株)	東京都中央区	https://www.matsui-ken.co.jp/	・流山市立おおぐろの森小学校(千葉県流山市)*1,*3 ・プロソリサーチセンター(愛知県春日井市)*57
TyE8	施工会社	(株)鴻池組	東京都中央区	https://www.konoike.co.jp/	・江東区立有明小・中学校(東京都江東区)*9
TyE9	施工会社	佐藤工業(株)	東京都中央区	https://www.satokogyo.co.jp/	・富士山世界遺産センター(静岡県富士宮市)*53 ・御前崎市立浜岡中学校 駐輪場(静岡県御前崎市)*50 ・佐那河内村立佐那河内小学校・中学校 学童保育施設ほか(徳島県佐那河内村)*69
TyE10	施工会社	戸田建設(株)	東京都中央区	https://www.toda.co.jp/	・みんなの森ぎふメディアコスモス(岐阜県岐阜市)*1,*9 ・富士山静岡空港旅客ターミナルビル(静岡県牧之原市)*1,*52
TyE11	施工会社	鹿島建設(株)	東京都港区	https://www.kajima.co.jp/	・神田明神文化交流館「EDOCCO」(東京都千代田区)*1,*31 ・静岡県草薙総合運動場体育館(このはなアリーナ)(静岡県静岡市)*1,*9 ・丸美産業(株)本社社屋(愛知県名古屋市)*57
TyE12	施工会社	SMB建材(株)木構造建築部	東京都港区	https://summit-hr.com/	・とっとり賀露かっこ館(鳥取県鳥取市)*63
TyE13	施工会社	飛島建設(株)	東京都港区	https://www.tobishima.co.jp/	・香南市庁舎(高知県香南市)*72
TyE14	施工会社	(株)大林組	東京都港区	https://www.obayashi.co.jp/	・Port Plus 大林組横浜研修所(神奈川県横浜市)*2
TyE15	施工会社	りんかい日産建設(株)	東京都港区	https://www.rncc.co.jp/	・常陸太田市立水府小・中学校(茨城県常陸太田市)*25 ・常陸太田市水府ふれあい館(茨城県常陸太田市)*25
TyE16	施工会社	(株)奥村組	東京都港区	https://www.okumuragumi.co.jp/	・流山市立おおぐろの森中学校(千葉県流山市)*2
TyE17	施工会社	(株)渡辺富工務店	東京都新宿区	https://www.watanabetomi.co.jp/	・柳小路南角(東京都世田谷区)*1,*31
TyE18	施工会社	大成建設(株)東京支店	東京都新宿区	https://www.taisei.co.jp/	・九品仏淨真寺閻魔堂(東京都世田谷区)*30
TyE19	施工会社	(株)熊谷組 首都圏支店	東京都新宿区	https://www.kumagaigumi.co.jp/	・道の駅ましこ(栃木県益子町)*27,*28

No.	種別	名称	所在地	URL	建物名
TyE20	施工会社	(株)竹中工務店	東京都江東区	https://www.takenaka.co.jp/	<ul style="list-style-type: none"> ・プラウド神田駿河台(東京都千代田区)^{*1} ・FLATS WOODS千石(東京都江東区)^{*1} ・FLATS WOODS木場(東京都江東区)^{*1,*4} ・江東区立有明西学園(東京都江東区)^{*1,*6} ・星野リゾート OMO5東京大塚(東京都豊島区)^{*1} ・HULIC & New GINZA 8(東京都中央区)^{*2} ・水天宮御造替(ごぞうたい)(東京都中央区)^{*31} ・ニセコ樺山の里 楽水山(北海道倶知安町)^{*11} ・きのとやファーム店(北海道札幌市)^{*12} ・PARK WOOD高森(宮城県仙台市)^{*1,*5} ・新柏クリニック(千葉県柏市)^{*1} ・愛知トヨタ高辻本社ショールーム(北館)(愛知県名古屋)^{*57} ・アサヒファシリティズ山門町住宅(愛知県名古屋)^{*57}
TyE21	施工会社	物林(株)	東京都江東区	https://www.mbr.co.jp/company/	<ul style="list-style-type: none"> ・協同組合オホーツクウッドピア CLTセミナーハウス(北海道北見市)^{*1}
TyE22	施工会社	(株)長谷萬 カスタムホームズ事業本部	東京都江東区	https://www.haseman.co.jp/	<ul style="list-style-type: none"> ・日刊木材新聞社新館(東京都江東区)^{*1,*2}
TyE23	施工会社	(株)和田工務店	東京都大田区	https://wada-koumuten.tokyo/	<ul style="list-style-type: none"> ・猿楽十方楼(東京都渋谷区)^{*1} ・日野わかかご幼稚園(東京都日野市)^{*1,*31}
TyE24	施工会社	(株)One's Life ホーム	東京都世田谷区	http://oneslife-home.com/	<ul style="list-style-type: none"> ・神宮前3丁目プロジェクト(allée de JINGUMAE)(東京都渋谷区)^{*31}
TyE25	施工会社	東急建設(株)	東京都渋谷区	https://www.tokyu-cnst.co.jp/	<ul style="list-style-type: none"> ・池上線 戸越銀座駅(東京都品川区)^{*7}
TyE26	施工会社	(株)フジタ	東京都渋谷区	https://www.fujita.co.jp/	<ul style="list-style-type: none"> ・Gビル自由が丘01 B館(東京都目黒区)^{*1,*31}
TyE27	施工会社	白石建設(株)	東京都杉並区	https://www.shiraishi-ken.co.jp/	<ul style="list-style-type: none"> ・七沢希望の丘初等学校(神奈川県厚木市)^{*32}
TyE28	施工会社	川田工業(株)	東京都北区	https://www.kawada.co.jp/	<ul style="list-style-type: none"> ・住友林業筑波研究所 新研究棟(茨城県つくば市)^{*1}
TyE29	施工会社	(株)大和工務店	東京都江戸川区	https://daiwa-koumuten.co.jp/	<ul style="list-style-type: none"> ・みやむら動物病院(東京都江戸川区)^{*1} ・まちのこども園 代々木公園(東京都渋谷区)^{*10}
TyE30	施工会社	砂川建設(株)	東京都立川市	http://sunaken.jp/	<ul style="list-style-type: none"> ・東京ゆりかご幼稚園(東京都八王子市)^{*1}
TyE31	施工会社	システム・ハウジング建設(株)	東京都町田市	https://group.chcsys.net/shc/	<ul style="list-style-type: none"> ・町田薬師池公園四季彩の杜 西園ウェルカムゲート(東京都町田市)^{*30}

- *1 中大規模木造建築データベース
- *2 令和4年度木材利用優良施設等コンクール
- *3 令和3年度木材利用優良施設コンクール
- *4 令和2年度木材利用優良施設コンクール
- *5 令和元年度木材利用優良施設コンクール
- *6 平成30年度木材利用優良施設表彰
- *7 平成29年度木材利用優良施設表彰
- *8 平成28年度木材利用優良施設表彰
- *9 平成27年度木材利用優良施設表彰
- *10 地域工務店の中大規模木造建築事例集(JBN)
- *11 道産木材2021-木造建築ガイドブック
- *12 道産木材2020-木造建築ガイドブック
- *13 北海道・HOKKAIDO WOOD BUILDING 登録制度
- *15 国産材を活用した事務所等の事例集(岩手編)
- *16 宮城県CLT等普及推進協議会-県内事例
- *17 森と木の国あきた 木造施設事例集(平成30年度~)
- *18 森と木の国あきた 木造施設事例集(平成14年度~平成29年度)
- *19 ウッドファーストあきた木造・木質化建築賞
- *21 山形県内木造公共建築物事例集~県産木材を活用した木造建築のすすめ(平成24年3月)
- *22 山形県の木造建築 事例紹介パンフレット

- * 23 福島県内の公共建築物における木材利用事例集
- * 25 いばらぎ木づかいチャレンジ事業令和元年度
- * 26 いばらぎ木づかいチャレンジ事業平成30年度
- * 27 とちぎの非住宅 木造・木質化事例集
- * 28 栃木県中大規模建築物の普及マニュアル2
- * 29 埼玉県公共施設木造・木質化事例
- * 30 令和3年度 ウッドシティTOKYOモデル建築賞
- * 31 令和元年度 ウッドシティTOKYOモデル建築賞
- * 32 神奈川県木造公共施設整備事業の事例
- * 33 新潟県木造・内装木質化施設事例集
- * 35 とやま県産材建築物コンクール受賞作品集 令和2年度
- * 41 県産材を活用した建築（非住宅）（石川県）
- * 42 “信州の木” 建築賞
- * 43 非住宅施設の木造化にかかる低コストマニュアル・事例集（岐阜県）
- * 44 大規模木造公共施設の建築にかかる低コストマニュアル・事例集（岐阜県）
- * 46 第3回ふじのくに木使い建築施設表彰
- * 47 第2回ふじのくに木使い建築施設表彰
- * 50 令和2年度の公共建築物等における県産材利用事例（静岡県）
- * 51 令和元年度の公共建築物等における県産材利用事例（静岡県）
- * 52 平成30年度の公共建築物等における県産材利用事例（静岡県）
- * 53 各部署における平成29年度の県産材利用事例（静岡県）
- * 56 しずおかの木を使う～公共部門での県産材利用事例集～
- * 57 あいちの木材利用施設事例集
- * 59 地域材利活用建築デザインコンテストin兵庫2022
- * 62 和歌山県公共木造建築物事例集
- * 63 鳥取県内の木造建築物の紹介
- * 68 岡山県CLT建築事例集
- * 69 徳島県木造公共建築事例集
- * 71 木造公共施設紹介その1（愛媛県）
- * 72 CLT建築ディテール集（高知県）
- * 77 高知木の文化賞平成30年度
- * 81 高知木の文化賞平成26年度
- * 84 第8回福岡県木造・木質化建築賞
- * 85 第7回福岡県木造・木質化建築賞
- * 87 第5回福岡県木造・木質化建築賞
- * 89 第3回福岡県木造・木質化建築賞
- * 91 第1回福岡県木造・木質化建築賞
- * 93 第27回（令和3年度）熊本県木材利用優良施設コンクール
- * 94 第26回（令和2年度）熊本県木材利用大型施設コンクール
- * 96 第24回（平成30年度）熊本県木材利用大型施設コンクール
- * 98 くまもと県産木材による木造建築物の普及の手引き
- * 99 かごしま木造公共施設事例集

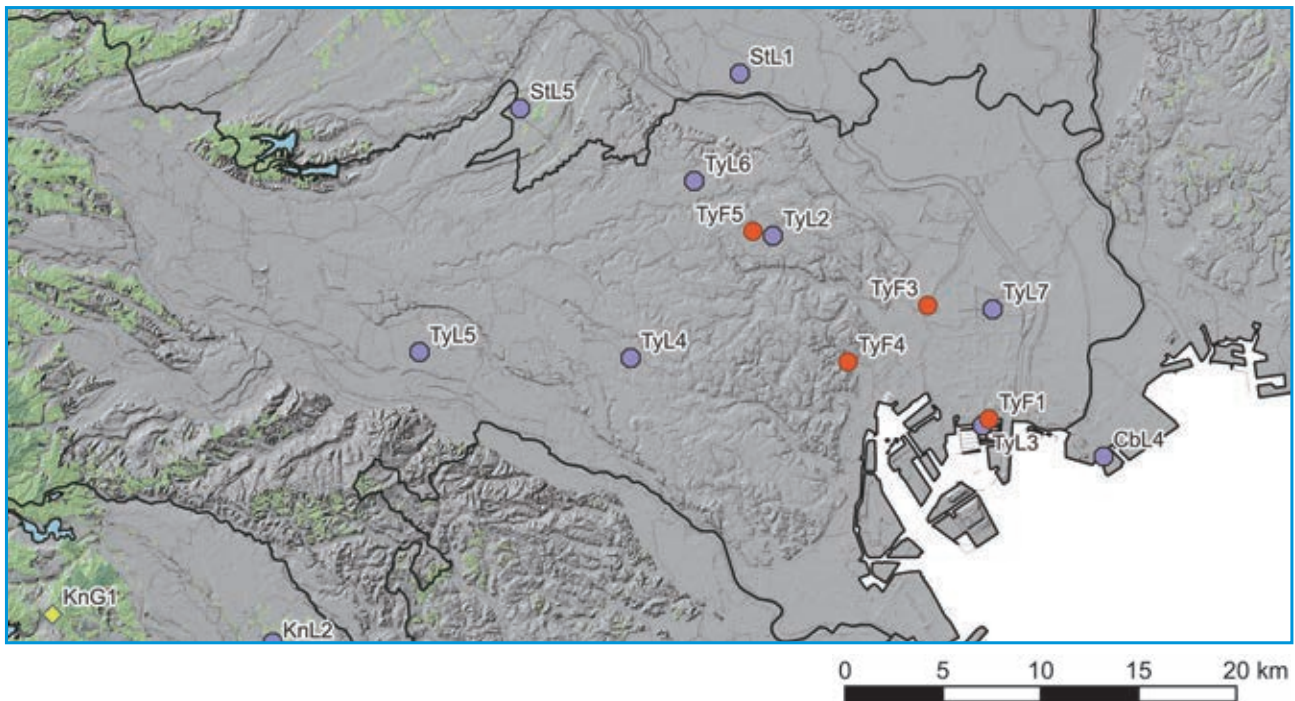
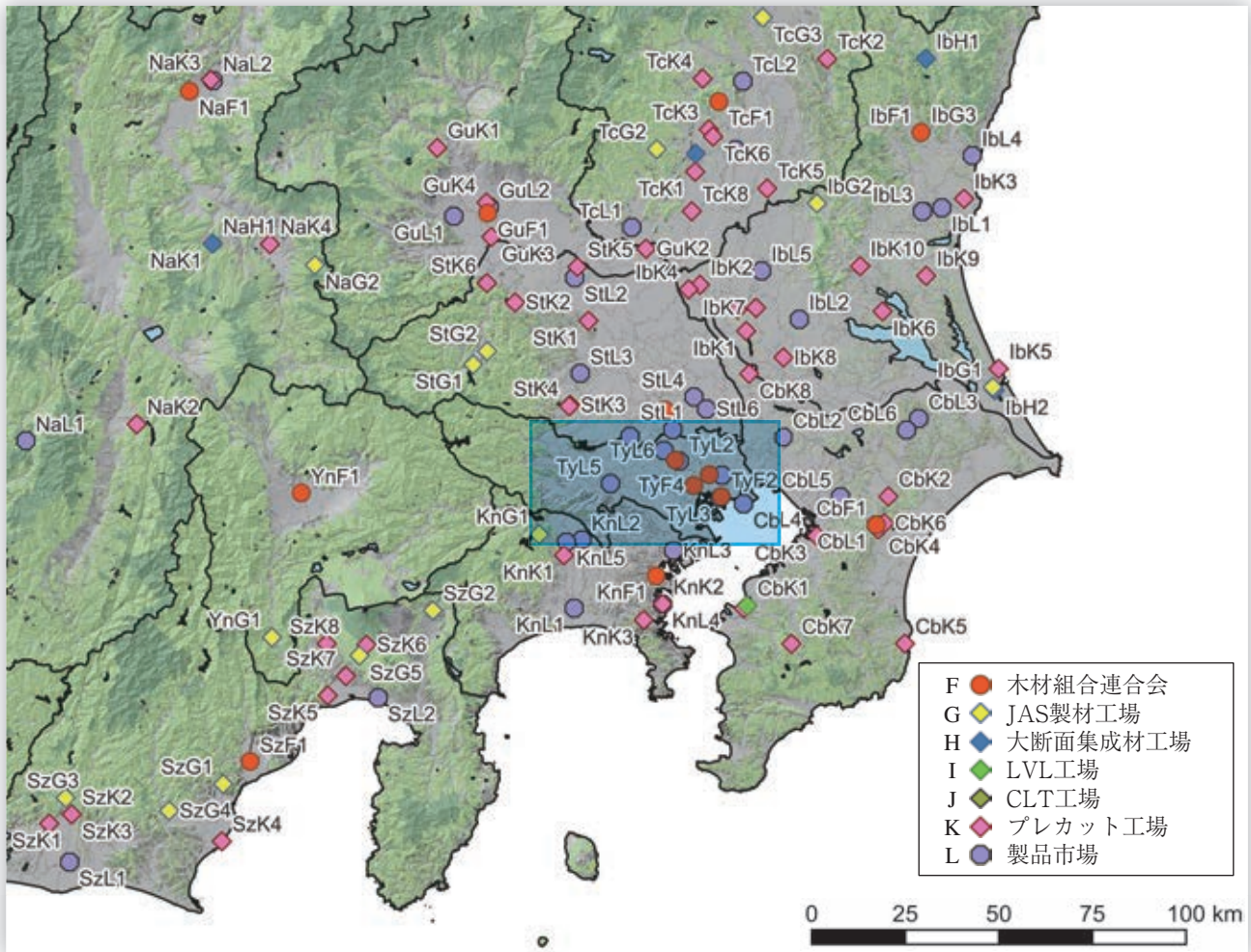

No.	種別	名称	所在地	URL	備考
TyF1	木材組合連合会	(一社) 東京都木材団体連合会	東京都江東区	https://tomokuren.jp/	
TyF2	木材組合連合会	東京木材問屋協同組合	東京都江東区	https://www.mokuzai-tonya.jp/	
TyF3	木材組合連合会	東京材木商協同組合	東京都台東区	http://zaisho.sakura.ne.jp/	
TyF4	木材組合連合会	(一社) 全国木材組合連合会	東京都千代田区	https://zenmoku.jp/	
TyF5	木材組合連合会	新東京木材商業組合	東京都豊島区	http://www.zaimokuya.or.jp/	
TyL1	製品市場	東京銘木協同組合	東京都江東区	http://www.meiboku-ichiba.jp/	兼原木市場
TyL2	製品市場	新東京木材商業協同組合	東京都豊島区	http://www.zaimokuya.or.jp/	
TyL3	製品市場	東京木材市場(株)	東京都江東区	https://www.tomoku-ichiba.co.jp/	
TyL4	製品市場	東京新宿木材市場(株)	東京都世田谷区	http://www.tsmi.co.jp/	
TyL5	製品市場	東京新宿木材市場(株) 府中センター	東京都府中市	http://www.tsmi.co.jp/	
TyL6	製品市場	(株) 東京木材相互市場	東京都練馬区	https://www.mokuzai.co.jp/	
TyL7	製品市場	丸宇木材市売(株) 亀戸本社	東京都江東区	https://www.maruu.co.jp/	

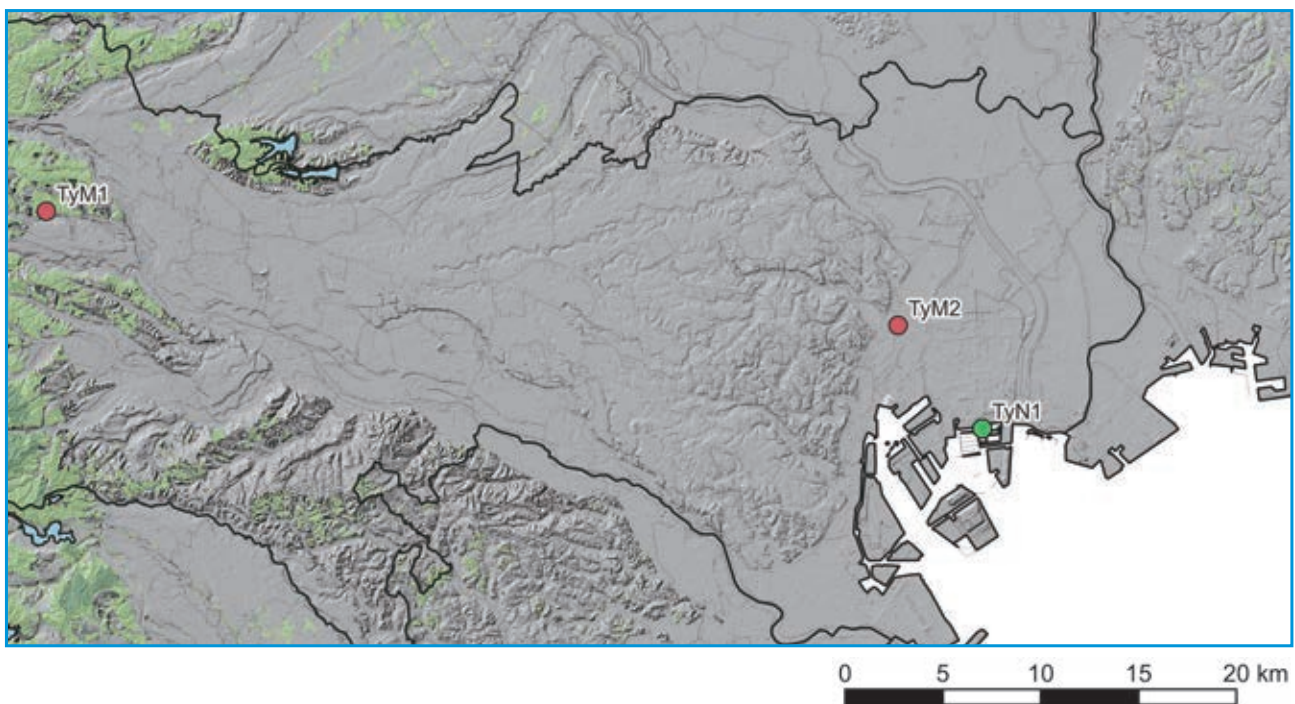
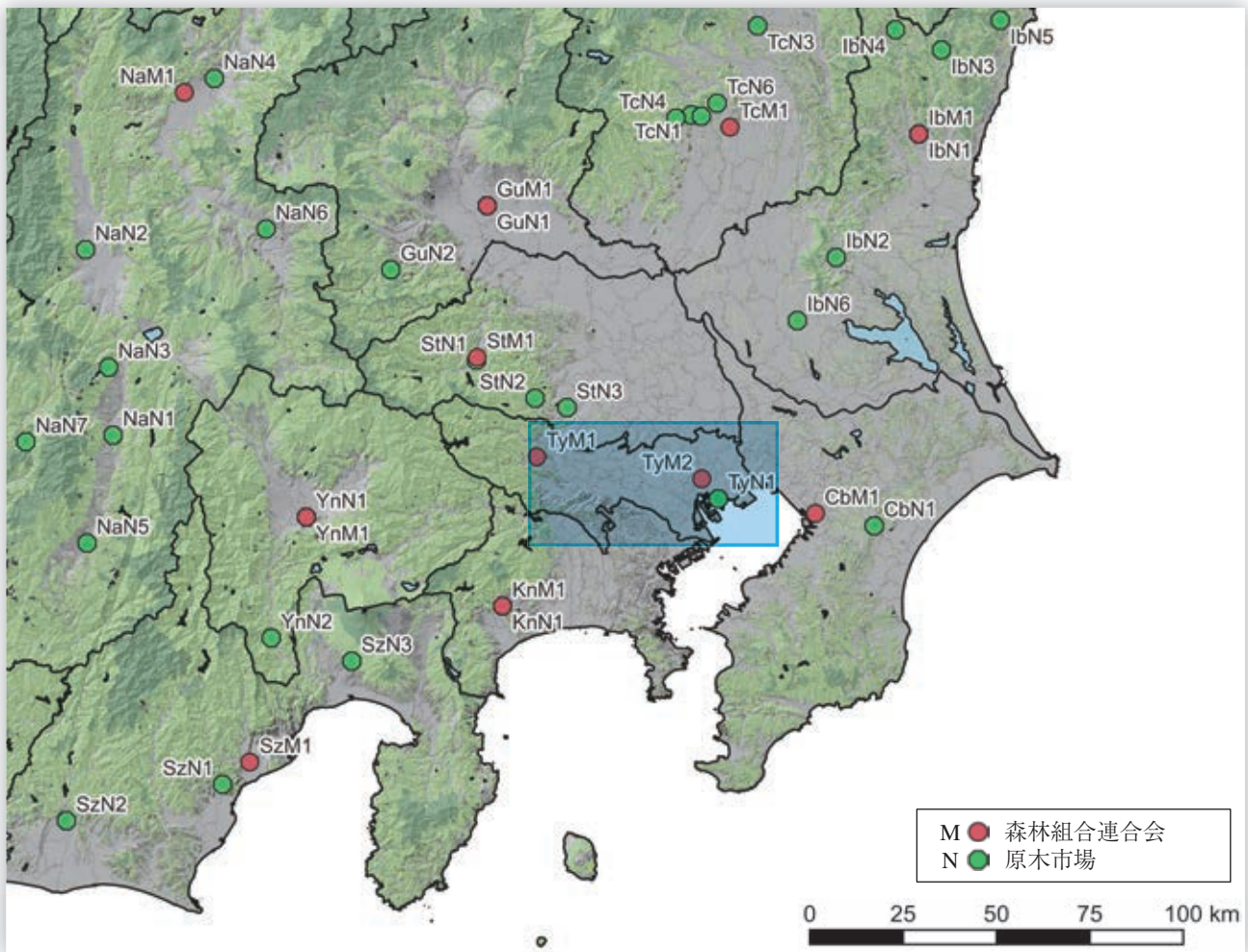

No.	種別	名称	所在地	URL	備考
TyM1	森林組合連合会	東京都森林組合	東京都日の出町	https://tokyo-sinrin.com/	
TyM2	森林組合連合会	全国森林組合連合会	東京都千代田区	http://www.zenmori.org/	
TyN1	原木市場	東京銘木協同組合	東京都江東区	http://www.meiboku-ichiba.jp/	兼製品市場

14 神奈川県 KN

建築設計・施工

- ・大手設計事務所の支社、大手ゼネコンの支店が多い。
- ・人口あたりの建築士数が多い。横浜市に集中している。
- ・公共建築物の木造率は低い。人口あたりの一号～三号建築物着工数が多い。

設計事務所 登録数	建設業 許可者数	建築士数			公共建築物の木造率	
		一級建築士	二級・木造建築士	構造設計一級建築士	全体	低層(3階建て以下)
5,902	28,306	29,469	37,918	1,135	10.1%	24.1%

製造・加工等

- ・構造用製材のJAS認証工場は少ないがある。また、中大規模木造の加工できるプレカット工場がある。
- ・中大規模木造用の集成材工場はない。また、構造用LVLの工場、CLTの工場はない。

製材工場						合板他 JAS認証工場						プレカット工場			製品市場
総数	JAS認証工場					構造用 合板	集成材			LVL	CLT	総数 住宅含む	中大規模 木造対応	大断面 加工 対応	
	総数	構造用	機械等級	梁材取扱	120角柱		大断面	中断面	小断面	構造用					
19	4	4	1	1	0	0	0	0	0	0	0	11	4	1	5

森林資源・供給等

- ・素材生産量（令和3年）は10千 m^3 。スギ6千 m^3 、ヒノキ3千 m^3 。

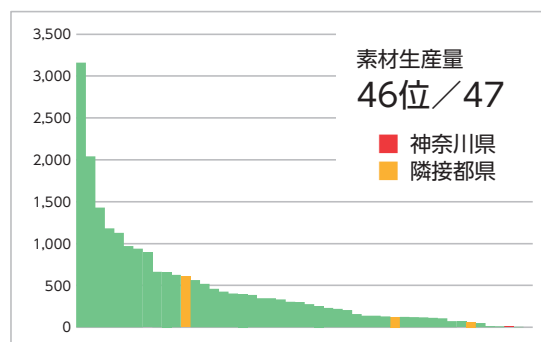
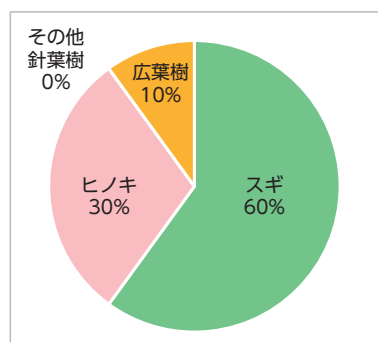

森林面積	森林蓄積			主要樹種	素材生産量 国産材					素材需要量		森林組合	原木市場
	総数	計	人工林		天然林	計	針葉樹	広葉樹	製材用 針葉樹	製材用 広葉樹	他県材		
95 千ha	21.1 百万 m^3	13.6 百万 m^3	7.5 百万 m^3	スギ、ヒノキ	10 千 m^3	9 千 m^3	1 千 m^3	x 千 m^3	x 千 m^3	x 千 m^3	- 千 m^3	10	1

中大規模木造建築の推進のための取り組み

- ・ 庁内部局を横断して「神奈川県環境基本計画推進会議 森林資源有効活用部会」を組織し研修実施。
- ・ 森林環境譲与税を活用し、駅や大型商業施設の交流施設等において地域材活用の木造施設整備、内装木質化の経費の補助。
- ・ 県産木材活用につなげる建築士等を対象としたセミナー実施。「かながわ木づかい推進協議会」。

会		相談窓口等				情報まとめ		講習会等			個別補助金		木捉法関係他		木材協定等
県庁内	ネットワーク	導入支援	設計支援	アドバイザー制度等	木材コーディネーター等	事例集	建築技術	設計技術	事例見学	講演会等	木材費	設計費	条例	方針・指針	
●	-	-	-	-	-	●	-	●	-	-	●	-	-	●	●

関連URL

神奈川県森林・林業統計	http://www.pref.kanagawa.jp/docs/xp8/sinrinringyoukankeitojukei.html
公共施設の木造・木質化等に関する指針	https://www.pref.kanagawa.jp/docs/xp8/shinrinsaisei/mokuzairiyousisinn.html
かながわ脱炭素ビジョン	https://www.pref.kanagawa.jp/docs/ap4/bijyon/datutanso-bijyon.html
木造公共施設等整備事業 補助制度	https://www.pref.kanagawa.jp/docs/xp8/mokuzoukoukyousoudan.html
森林環境譲与税及び水源環境保全税の用途他	https://www.pref.kanagawa.jp/osirase/0506/kankyoujouyozei/index.html
木造公共施設整備事業の事例 R2～H19	https://www.pref.kanagawa.jp/docs/xp8/shinrinsaisei/mokuzoukoukyoujirei.html
かながわ木づかい推進協議会	https://kanagawanomori.com/
川崎市 木材利用促進に関する取組	https://www.city.kawasaki.jp/kurashi/category/26-3-4-0-0-0-0-0-0.html

団体リスト

No.	種別	名称	所在地	電話番号	URL	備考
KnA1	建築士会	(一社)神奈川県建築士会	神奈川県横浜市中区太田町2-22 神奈川県建設会館	045-201-1284	http://www.kanagawa-kentikusikai.com/	
KnB1	建築士事務所協会	(一社)神奈川県建築士事務所協会	神奈川県横浜市中区不老町3-12 加瀬ビル201 2F	045-228-0755	https://j-kana.or.jp/	
KnF1	木材組合連合会	神奈川県木材業協同組合連合会	神奈川県横浜市中区長者町9-149	045-261-3731	https://kenmokuren.com/kenmokuren	
KnM1	森林組合連合会	神奈川県森林組合連合会	神奈川県秦野市菖蒲317番地	0463-88-6767	http://www.kenmoriren.jp/	

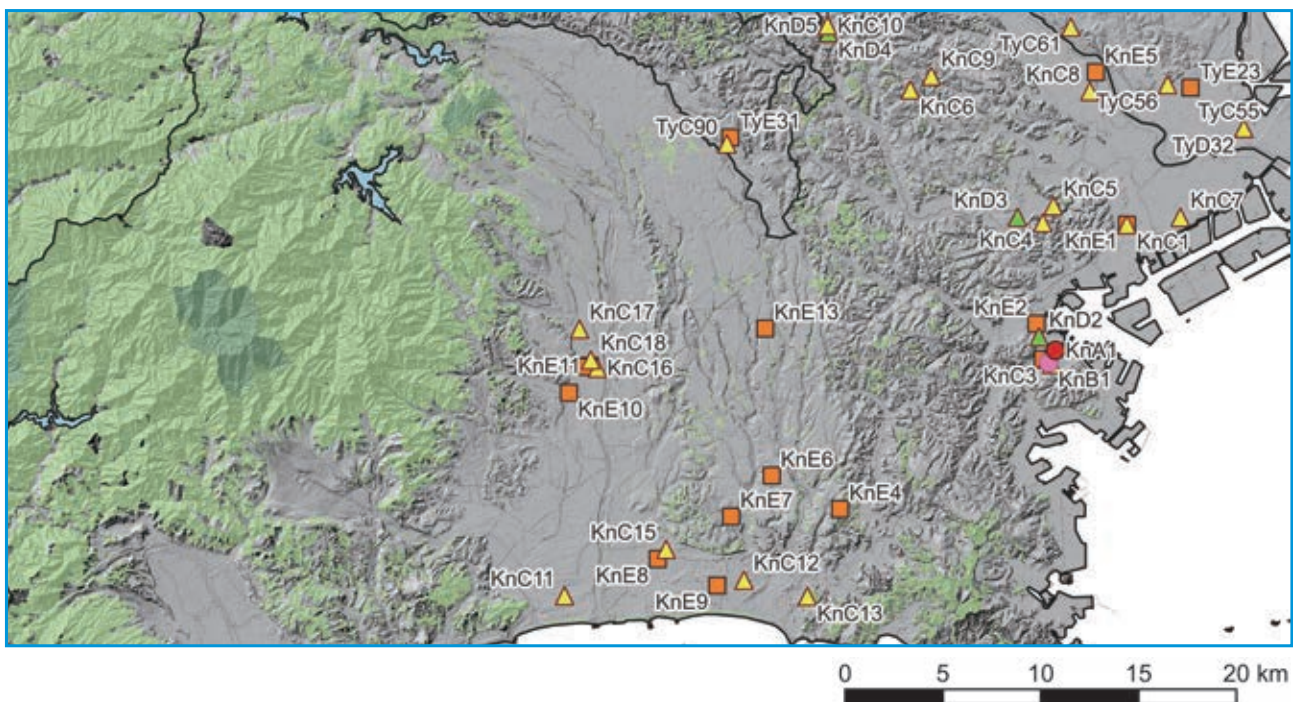
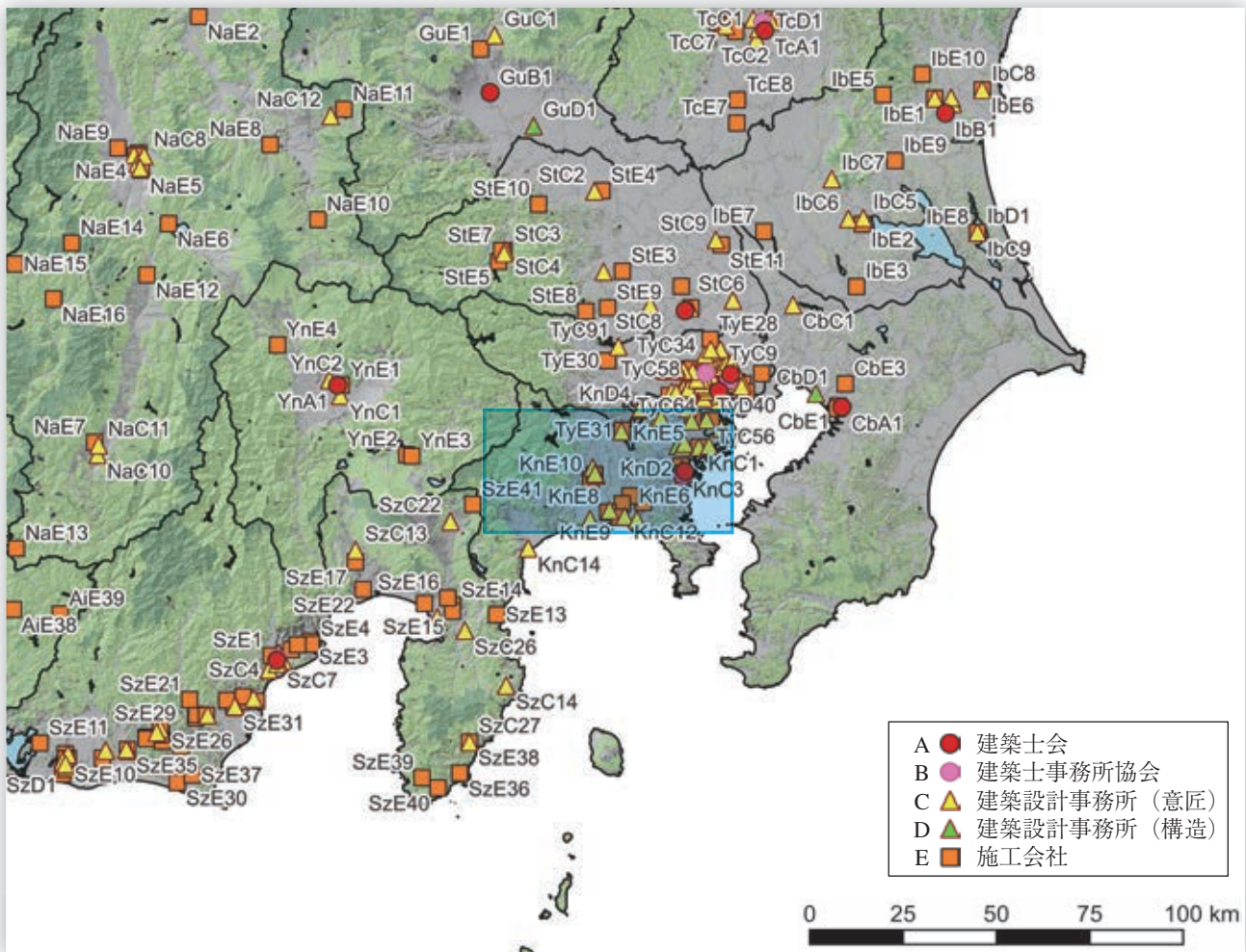

No.	種別	名称	所在地	URL	備考
KnA1	建築士会	(一社)神奈川県建築士会	神奈川県横浜市 市中区	http://www.kanagawa-kentikusikai.com/	
KnB1	建築士事務所 協会	(一社)神奈川県建築士事務所協 会	神奈川県横浜市 市中区	https://j-kana.or.jp/	

No.	種別	名称	所在地	URL	建物名
KnC1	設計事務所	ナイス(株)建設事業本部	神奈川県横浜市 鶴見区	https://www.nice.co.jp/	・ナイス(株)仙台物流センター事務所棟 (宮城県多賀城市) ^{*16}
KnC2	設計事務所	フォルタレーザ建築設計 事務所	神奈川県横浜市 中区	http://fortaleza-arquitetura.com/	・桜花幼稚園(静岡県静岡市) ^{*56}
KnC3	設計事務所	一級建築士事務所エン・ バンド	神奈川県横浜市 中区	—	・グループホーム聖母の丘(熊本県熊本市) ^{*97}
KnC4	設計事務所	(株)大久手計画工房	神奈川県横浜市 港北区	http://ookute.blue.coocan.jp/ index.html	・特別養護老人ホーム「幸の郷」(愛知県 小牧市) ^{*57}
KnC5	設計事務所	(有)正木建築研究所	神奈川県横浜市 港北区	https://www.tm-masaki.com/ about/	・森が丘幼稚園(神奈川県横浜市) ^{*32} ・木の子保育園(神奈川県大和市) ^{*32}
KnC6	設計事務所	白砂孝洋建築設計事務所	神奈川県横浜市 青葉区	https://shirarchi.jp/#	・旧勇駒酒造 旬菜みそ茶屋 くらを(秋田 県横手市) ^{*17}
KnC7	設計事務所	渡辺治建築都市設計事務 所	神奈川県川崎 市川崎区	http://www.owat.net/	・東京ゆりかご幼稚園(東京都八王子 市) ^{*1}
KnC8	設計事務所	納谷建築設計事務所	神奈川県川崎 市中原区	http://www.naya1993.com/	・東峰村ゲストハウス 古民家ヴィラあ んたげ(福岡県東峰村) ^{*84}
KnC9	設計事務所	(株)アトリエ秀	神奈川県川崎 市宮前区	https://a-shu.co.jp/	・神宮前3丁目プロジェクト(allée de JINGUMAE)(東京都渋谷区) ^{*31}
KnC10	設計事務所	Hafnium Architects (福山弘構造デザイン)	神奈川県川崎 市麻生区	https://www.hafnium.jp/	・(株)ミヨシ産業 広島営業所(広島県 広島市) ^{*1}
KnC11	設計事務所	都市開発コンサルタント (株)	神奈川県平塚 市	—	・海老名市教育支援センター(神奈川県 海老名市) ^{*32}
KnC12	設計事務所	(有)コマツ・チョビン・エ ンタープライズ	神奈川県藤沢 市	—	・中野どんぐり保育園(神奈川県横浜 市) ^{*32}
KnC13	設計事務所	(株)カトー研究室	神奈川県藤沢 市	—	・聖アンナの家(神奈川県藤沢市) ^{*32}
KnC14	設計事務所	万葉倶楽部(株)一級建築 士事務所	神奈川県小田 原市	https://www.manyo.co.jp/	・ミナカ小田原(小田原新城下町)(神奈 川県小田原市) ^{*1}
KnC15	設計事務所	(株)ヨシオカ設計	神奈川県茅ヶ 崎市	http://www.yoshioka-arc.co.jp/	・茅ヶ崎市柳島キャンプ場宿泊棟(神奈 川県茅ヶ崎市) ^{*32}
KnC16	設計事務所	(株)高橋設計(旧(有)高 橋貢住環境設計事務所)	神奈川県厚木 市	https://takahasi-sekkei.com/	・上戸田児童館(神奈川県厚木市) ^{*32}
KnC17	設計事務所	(株)キタムラ・アソシエ イツ	神奈川県厚木 市	http://kia-arch.strippe.jp/	・金田東老人憩の家・金田児童館(神奈 川県厚木市) ^{*32}
KnC18	設計事務所	(株)小林建築事務所	神奈川県厚木 市	http://atsumegi.com/	・神奈川県自然環境保全センター(神奈 川県厚木市) ^{*32}
KnD1	構造設計事 務所	木構造建築センター(株)	神奈川県横浜 市鶴見区	—	・ナイス(株)仙台物流センター事務所棟 (宮城県多賀城市) ^{*16}
KnD2	構造設計事 務所	(株)木下洋介構造計画	神奈川県横浜 市中区	http://www.kinoshita-se.net/	・オガールベース株式会社(岩手県紫波 町) ^{*15} ・やはた幼稚園 保育ルーム(東京都中野 区) ^{*43}
KnD3	構造設計事 務所	BX TOSHO(株)	神奈川県横浜 市港北区	https://tosho-engineering.co.jp/	・学校法人豊野学園 豊野高等専修学校 (長野県長野市) ^{*1}
KnD4	構造設計事 務所	(有)後藤構造設計事務所	神奈川県川崎 市麻生区	—	・南会津町役場庁舎(福島県南会津町) ^{*23}
KnD5	構造設計事 務所	Hafnium Architects (福山弘構造デザイン)	神奈川県川崎 市麻生区	https://www.hafnium.jp/	・WOOD EGG GARDEN SENDAI(宮 城県富谷市) ^{*1,*16} ・守屋木材宮城野寮(宮城県仙台市) ^{*16} ・(株)カネシロ社屋(愛媛県松山市) ^{*1}

No.	種別	名称	所在地	URL	建物名
KnE1	施工会社	ナイス(株)建設事業本部	神奈川県横浜市鶴見区	https://www.nice.co.jp/	・ナイス(株)仙台物流センター事務所棟(宮城県多賀城市) ^{*16}
KnE2	施工会社	戸田建設(株)横浜支店	神奈川県横浜市西区	https://www.toda.co.jp/	・明治大学黒川農場アカデミー棟(神奈川県川崎市) ^{*32}
KnE3	施工会社	大成建設(株)横浜支店	神奈川県横浜市中区	https://www.taisei.co.jp/	・大成建設(株)技術センター第二次施設拡充計画 大型風洞実験棟(神奈川県横浜市) ^{*1} ・栄光学園70周年事業新校舎(神奈川県鎌倉市) ^{*1}
KnE4	施工会社	小雀建設(株)	神奈川県横浜市戸塚区	https://www.kosuzume.co.jp/	・森が丘幼稚園(神奈川県横浜市) ^{*32}
KnE5	施工会社	(株)大山組	神奈川県川崎市中原区	https://www.ohyamagumi.co.jp/about/	・川崎市立小杉小学校(神奈川県川崎市) ^{*1}
KnE6	施工会社	(株)湘南営繕協会	神奈川県藤沢市	https://www.sea-archi.co.jp/	・海老名市教育支援センター(神奈川県海老名市) ^{*32}
KnE7	施工会社	アイグステック(株)	神奈川県藤沢市	http://www.aigs-tech.jp/index.html	・聖アンナの家(神奈川県藤沢市) ^{*32}
KnE8	施工会社	大栄建設工業(株)	神奈川県茅ヶ崎市	http://www.daiei-kk.com/	・茅ヶ崎市柳島キャンプ場宿泊棟(神奈川県茅ヶ崎市) ^{*32}
KnE9	施工会社	(株)八清建設	神奈川県茅ヶ崎市	http://www.kk-hassei.co.jp/	・中野どんぐり保育園(神奈川県横浜市) ^{*32}
KnE10	施工会社	常濃建設(株)	神奈川県厚木市	http://tokono.co.jp/	・上戸田児童館(神奈川県厚木市) ^{*32}
KnE11	施工会社	(株)信和建設	神奈川県厚木市	https://www.shinwa-kensetsu.co.jp/	・金田東老人憩の家・金田児童館(神奈川県厚木市) ^{*32}
KnE12	施工会社	(株)桐生工務店	神奈川県厚木市	https://www.e-kiryu.co.jp/	・神奈川県自然環境保全センター(神奈川県厚木市) ^{*32}
KnE13	施工会社	(株)青木工務店	神奈川県大和市	https://yamato-aoki.co.jp/	・セブンスデー・アドベンチスト教団教会棟(神奈川県横浜市) ^{*1}

- *1 中大規模木造建築データベース
- *15 国産材を活用した事務所等の事例集(岩手編)
- *16 宮城県CLT等普及推進協議会-県内事例
- *17 森と木の国あきた 木造施設事例集(平成30年度~)
- *23 福島県内の公共建築物における木材利用事例集
- *31 令和元年度ウッドシティTOKYOモデル建築賞
- *32 神奈川県木造公共施設整備事業の事例
- *43 非住宅施設の木造化にかかる低コストマニュアル・事例集(岐阜県)
- *56 しずおかの木を使う~公共部門での県産材利用事例集~
- *57 あいちの木材利用施設事例集
- *84 第8回福岡県木造・木質化建築賞
- *97 第23回(平成29年度)熊本県木材利用大型施設コンクール

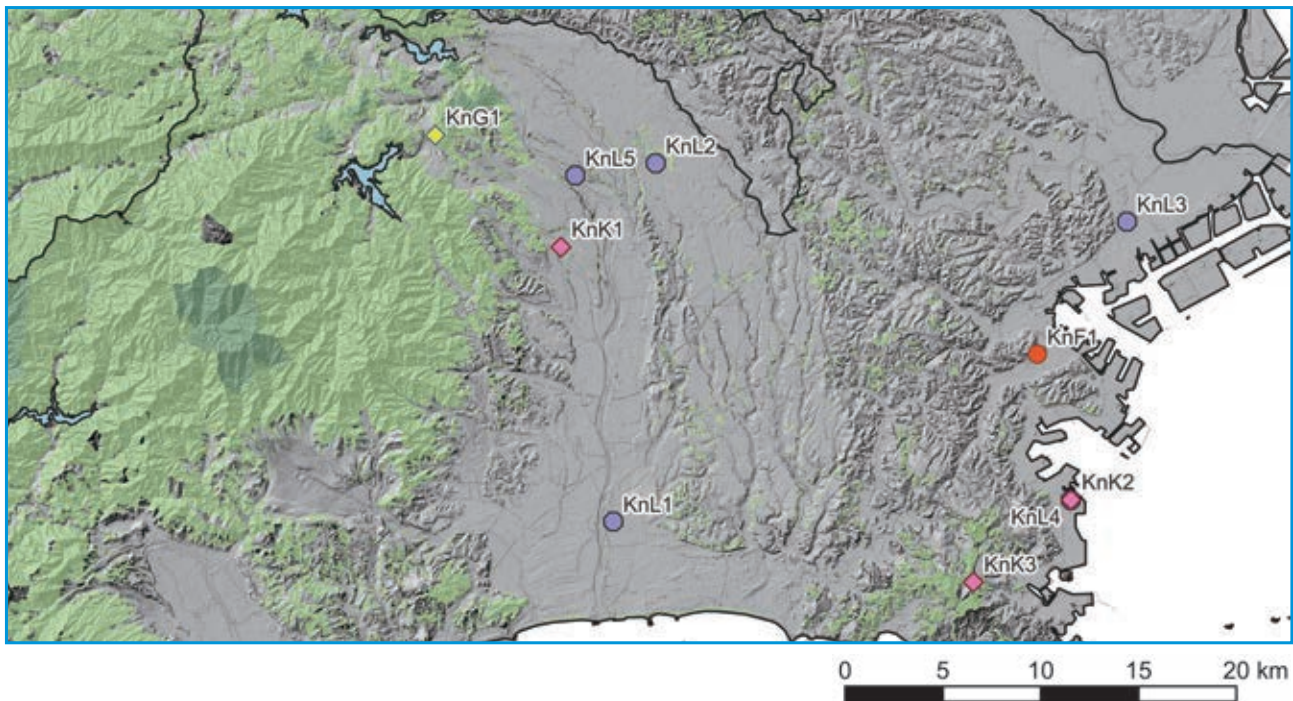
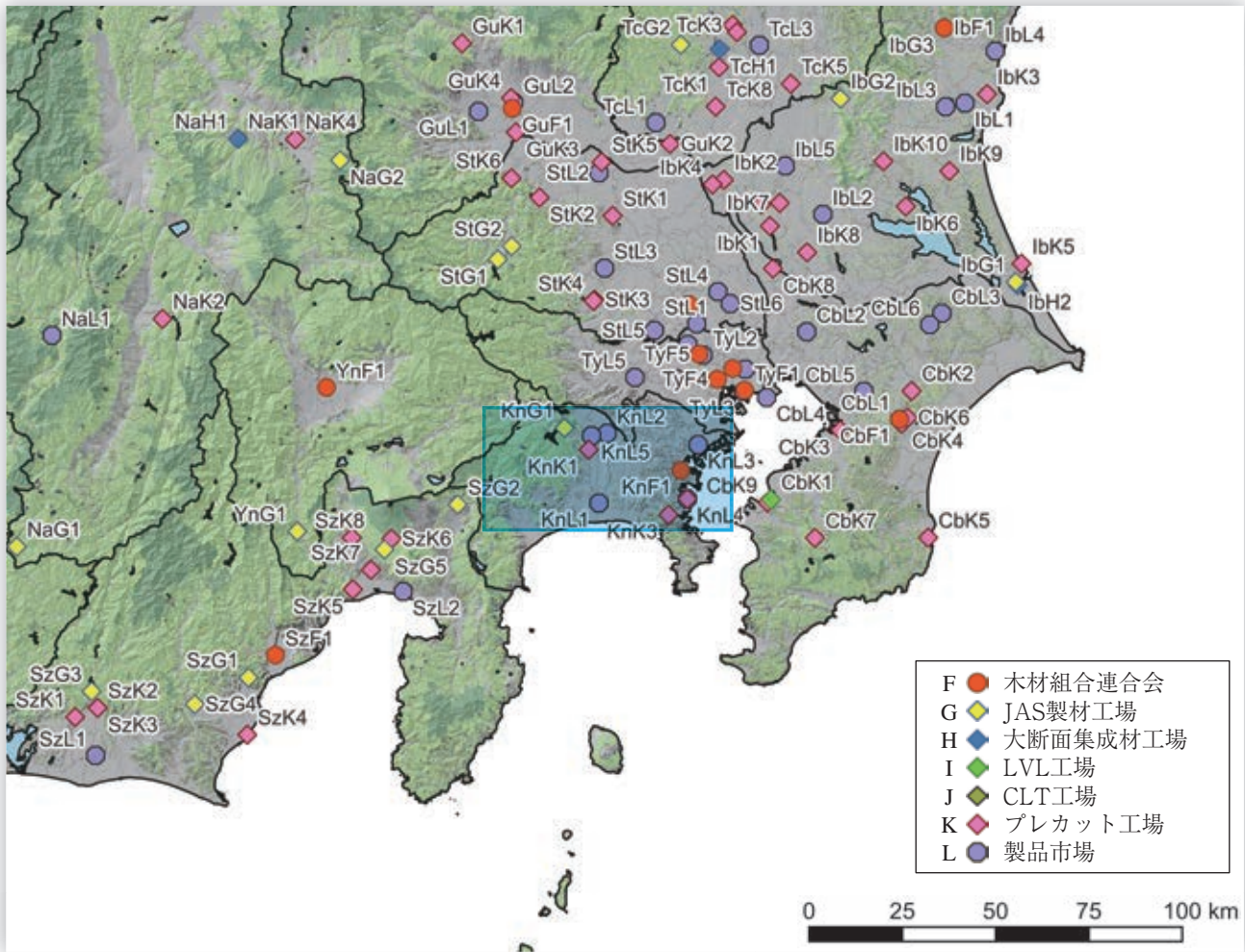

No.	種別	名称	所在地	URL	備考
KnF1	木材組合連合会	神奈川県木材業協同組合連合会	神奈川県横浜市 市中区	https://kenmokuren.com/kenmokuren	
KnG1	JAS製材工場	(株)市川屋 フォレスト津久井 製材工場	神奈川県相模 原市緑区	https://ichikawa-ya.com/	機
KnK1	プレカット工場	ハイビック(株)厚木工場	神奈川県厚木 市	http://www.hivic.co.jp/page1	PWA・中大規模
KnK2	プレカット工場	ナイスプレカット(株)幸浦工 場	神奈川県横浜 市金沢区	https://www.nice.co.jp/	中大規模
KnK3	プレカット工場	(株)マツモト朝比奈工場	神奈川県横浜 市金沢区	https://matsumoto-pc.co.jp/	大断面・中大規模
KnL1	製品市場	(株)横浜連合木材	神奈川県寒川 町	http://rengo.m78.com/	
KnL2	製品市場	(株)相模原木材センター	神奈川県相模 原市南区	https://www.e-mokuzai.co.jp/	
KnL3	製品市場	ナイス(株)	神奈川県横浜 市鶴見区	https://www.nice.co.jp/	
KnL4	製品市場	ナイス(株)横浜市場	神奈川県横浜 市金沢区	https://www.nice.co.jp/	
KnL5	製品市場	ナイス(株)相模原市場	神奈川県相模 原市中央区	https://www.nice.co.jp/	

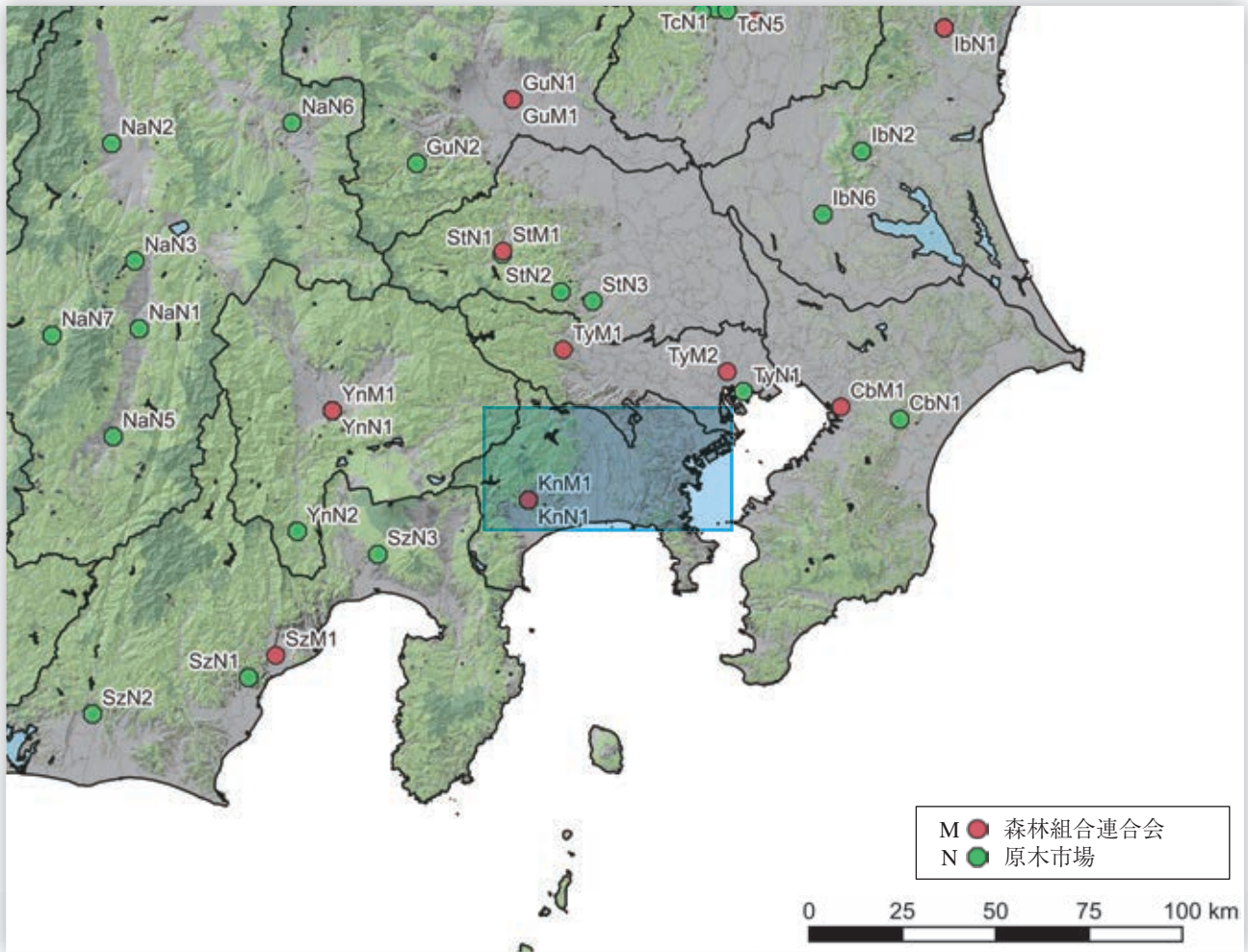

No.	種別	名称	所在地	URL	備考
KnM1	森林組合連合会	神奈川県森林組合連合会	神奈川県秦野市	http://www.kenmoriren.jp/	
KnN1	原木市場	神奈川県森林組合連合会 林業センター	神奈川県秦野市	http://www.kenmoriren.jp/	

15 新潟県 NI

建築設計・施工

- ・大手設計事務所の支店、大手ゼネコンの支店が多い。
- ・人口あたりの建築士数は中位。新潟市に集中している。
- ・公共建築物の木造率は中位。人口あたりの一号～三号建築物着工数も中位。

設計事務所 登録数	建設業 許可者数	建築士数			公共建築物の木造率	
		一級建築士	二級・木造建築士	構造設計一級建築士	全体	低層(3階建て以下)
2,235	9,624	5,259	19,928	140	18.9%	43.2%

製造・加工等

- ・構造用製材のJAS認証工場は少ない。また、中大規模木造の加工できるプレカット工場がある。
- ・中大規模木造用の集成材工場はある。また、構造用LVLの工場、CLTの工場はない。

製材工場						合板他 JAS認証工場						プレカット工場			製品市場
総数	JAS認証工場					構造用 合板	集成材			LVL	CLT	総数 住宅含む	中大規模 木造対応	大断面 加工 対応	
	総数	構造用	機械等級	梁材取扱	120角柱		大断面	中断面	小断面	構造用					
151	3	2	1	1	0	1	1	3	3	0	0	16	5	3	1

森林資源・供給等

- ・素材生産量（令和3年）は119千m³。スギが主で85千m³（93%）。

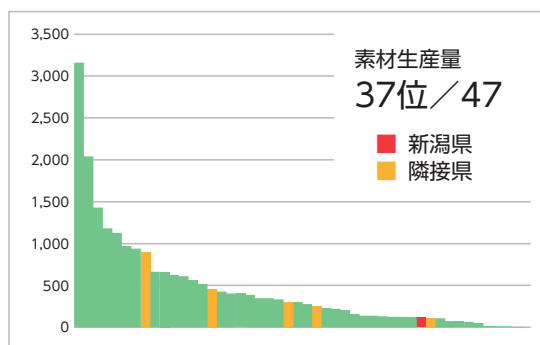
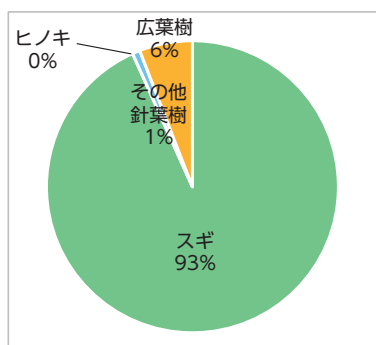

森林面積	森林蓄積			主要樹種	素材生産量 国産材					素材需要量		森林組合	原木市場
	総数	計	人工林		天然林	計	針葉樹	広葉樹	製材用 針葉樹	製材用 広葉樹	他県材		
855 千ha	130.6 百万m ³	65.6 百万m ³	64.9 百万m ³	スギ	119 千m ³	112 千m ³	7 千m ³	81 千m ³	0 千m ³	50 千m ³	20 千m ³	22	2

中大規模木造建築の推進のための取り組み

- ・「公共建築物等における県産材利用推進に関する基本方針」（県基本方針）に基づき、全庁で構成する県産材利用推進会議を年1回程度開催し、一層の県産材利用を働きかけ、利用推進に係る意見交換を実施。各部署が整備する建築物の木造化・内装木質化の状況について計画の進捗状況を確認。
- ・県産材を利用した公共的施設及び商業施設の木造・木質化を支援。窓口：7つの地域振興局。
- ・広く県民に県産材利用の良さをPRし、県産木材への利用意義の広報、啓蒙活動としてシンポジウム等実施。「ふるさと新潟木づかい事業」。

会		相談窓口等				情報まとめ		講習会等			個別補助金		木捉法関係他		木材協定等
県庁内	ネットワーク	導入支援	設計支援	アドバイザー制度等	木材コーディネーター等	事例集	建築技術	設計技術	事例見学	講演会等	木材費	設計費	条例	方針・指針	
●	●	—	—	—	—	●	—	●	●	●	●	—	●	—	—

関連URL

新潟県の農林水産業 資料編 森林・林業	https://www.pref.niigata.lg.jp/site/rinsei-midorinomadoguchi/siryohensinrin-r01.html
新潟の農林水産業	https://www.pref.niigata.lg.jp/uploaded/attachment/140927.pdf
新潟県県産木材の供給及び利用の推進に関する条例	https://www.pref.niigata.lg.jp/uploaded/life/333817_592008_misc.pdf
建築物等における県産材利用推進に関する基本方針	https://www.pref.niigata.lg.jp/uploaded/attachment/303043.pdf
(森林環境譲与税) 木材利用の促進 木材新技術普及啓発事業	https://www.pref.niigata.lg.jp/site/rinsei-midorinomadoguchi/sinrinkankyozei.html
県産木材の供給及び利用の推進に関する県の施策の実施状況	https://www.pref.niigata.lg.jp/site/rinsei-midorinomadoguchi/kensanmokuzaikouhyou.html
ふるさと新潟木づかい事業	https://www.pref.niigata.lg.jp/sec/rinsei/1220378602600.html
新潟県木造・内装木質化施設事例集	https://www.pref.niigata.lg.jp/uploaded/life/315981_533297_misc.pdf

団体リスト

No.	種別	名称	所在地	電話番号	URL	備考
NiA1	建築士会	(公社)新潟県建築士会	新潟県新潟市中央区新光町15-2 新潟県公社総合ビル3F	025-378-5666	https://www.025arc.net/	
NiB1	建築士事務所協会	(一社)新潟県建築士事務所協会	新潟県新潟市中央区白山浦1-614 白山ビル6F	025-265-4748	http://www.niaaf.or.jp/	
NiF1	木材組合連合会	新潟県木材組合連合会	新潟県新潟市中央区竜ヶ島1-7-13 木材会館	025-245-0733	https://kenmokuren.jp/	
NiM1	森林組合連合会	新潟県森林組合連合会	新潟県新潟市西区曾和521-3	025-261-7111	http://www.niigata-moriren.or.jp/	

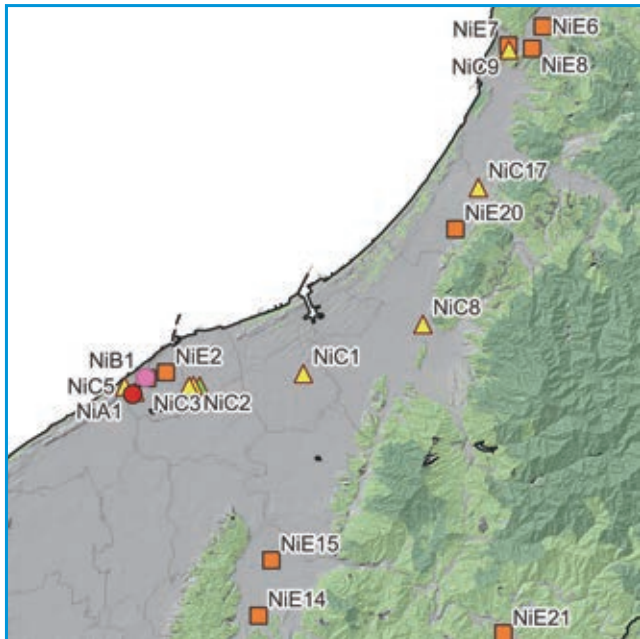
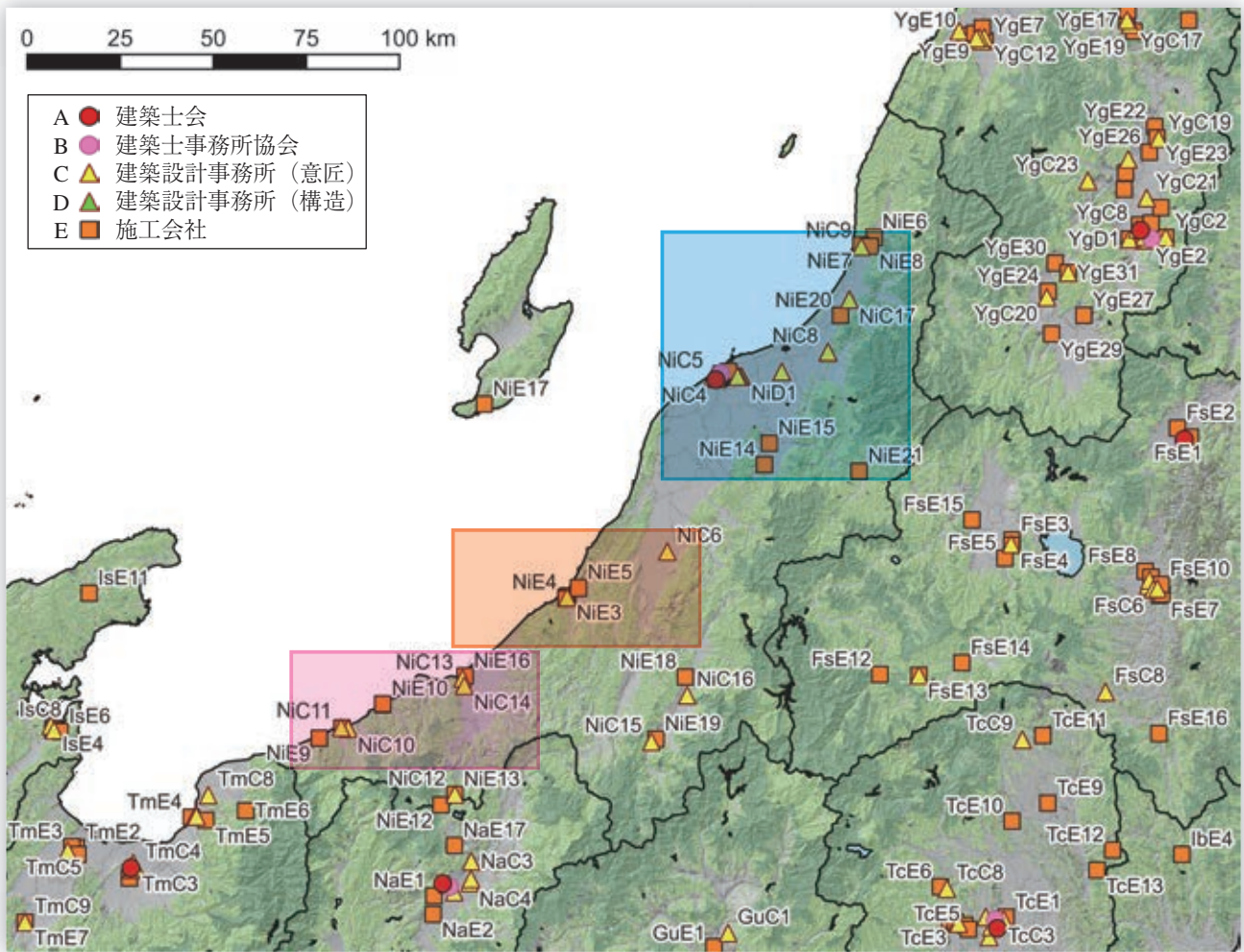

新潟市・下越



柏崎市周辺

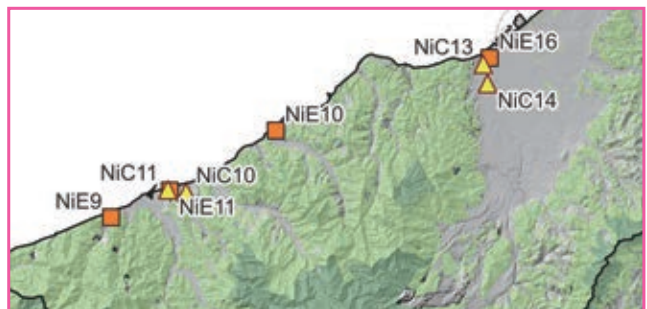

上越市・糸魚川市周辺



No.	種別	名称	所在地	URL	備考
NiA1	建築士会	(公社)新潟県建築士会	新潟県新潟市中央区	https://www.025arc.net/	
NiB1	建築士事務所協会	(一社)新潟県建築士事務所協会	新潟県新潟市中央区	http://www.niaaf.or.jp/	

No.	種別	名称	所在地	URL	建物名
NiC1	設計事務所	(有)丸山建築設計事務所	新潟県新潟市北区	-	・地域活動総合支援センター(新潟県阿賀町) ^{*33}
NiC2	設計事務所	太陽設計(株)	新潟県新潟市東区	http://do-taiyo.co.jp/	・村上市役所山北支所庁舎(新潟県村上市) ^{*33}
NiC3	設計事務所	(株)創建築設計事務所	新潟県新潟市東区	https://www.so-sekkei.com/	・五泉市村松支所(新潟県五泉市) ^{*33}
NiC4	設計事務所	(株)長大(北陸事務所)	新潟県新潟市中央区	https://www.chodai.co.jp/	・中条すこやかこども園(新潟県胎内市) ^{*33}
NiC5	設計事務所	(有)石動建築設計事務所	新潟県新潟市中央区	http://take-isuriver.sakura.ne.jp/	・新潟県少年自然の家宿泊棟(新潟県胎内市) ^{*1,*33} ・新潟県少年自然の家野外活動支援棟(新潟県胎内市) ^{*33}
NiC6	設計事務所	和設計室	新潟県長岡市	-	・おひさま保育園(新潟県糸魚川市) ^{*33}
NiC7	設計事務所	(株)植木組	新潟県柏崎市	https://www.uekigumi.co.jp/	・サンテ駅前桜寿(新潟県柏崎市) ^{*33}
NiC8	設計事務所	(有)富永設計	新潟県新発田市	https://tominagasekkei.co.jp/	・きのと交流館(新潟県胎内市) ^{*33}
NiC9	設計事務所	(有)モア建築設計事務所	新潟県村上市	-	・村上市保内児童保育所(新潟県村上市) ^{*33}
NiC10	設計事務所	アジュール設計室	新潟県糸魚川市	https://azur-d.jp/	・市振支館(新潟県糸魚川市) ^{*33}
NiC11	設計事務所	(株)西野設計事務所	新潟県糸魚川市	-	・海洋高等学校 寄宿舎(新潟県糸魚川市) ^{*33}
NiC12	設計事務所	(有)ミヤシタ設計	新潟県妙高市	-	・東赤倉テニスコートクラブハウス(新潟県妙高市) ^{*33}
NiC13	設計事務所	(有)ハート一級建築士事務所	新潟県上越市	http://heart-arc.com/	・地域共生型高齢者福祉総合空間「つばめ」(新潟県柏崎市) ^{*33} ・認知症共同生活介護事業所グループホームももの舎(新潟県刈羽村) ^{*33} ・門前にこここ保育園(新潟県上越市) ^{*33} ・高齢者・障害者社会福祉施設(だいにちスローライフビレッジ)(新潟県上越市) ^{*33}
NiC14	設計事務所	(株)上越建築設計事務所	新潟県上越市	https://www.j-archi.com/company/	・池の平スポーツ広場クラブハウス(新潟県妙高市) ^{*33}
NiC15	設計事務所	(株)富所設計	新潟県南魚沼市	-	・道の駅南魚沼「雪あかり」直売所・休憩交流施設(新潟県南魚沼市) ^{*33}
NiC16	設計事務所	種村俊夫建築設計事務所	新潟県南魚沼市	-	・浦佐認定こども園(新潟県南魚沼市) ^{*33}
NiC17	設計事務所	(株)ナカノ設計	新潟県胎内市	-	・胎内市美術館(新潟県胎内市) ^{*33}
NiD1	構造設計事務所	(株)建構造研究所	新潟県新潟市東区	https://www.kenstr.co.jp/	・新潟県少年自然の家宿泊棟(新潟県胎内市) ^{*1,*33}
NiE1	施工会社	(株)福田組	新潟県新潟市中央区	https://www.fkd.co.jp/	・新潟県少年自然の家宿泊棟(新潟県胎内市) ^{*1,*33}
NiE2	施工会社	(株)加賀田組 新潟支店	新潟県新潟市中央区	https://www.kagata.co.jp/	・高齢者・障害者社会福祉施設(だいにちスローライフビレッジ)(新潟県上越市) ^{*33}
NiE3	施工会社	東北工業(株)	新潟県柏崎市	http://www.tohoku-kogyo.co.jp/	・認知症共同生活介護事業所グループホームももの舎(新潟県刈羽村) ^{*33}

No.	種別	名称	所在地	URL	建物名
NiE4	施工会社	(株)ホームテリアユー	新潟県柏崎市	-	・サンテ駅前桜寿(新潟県柏崎市) ^{*33}
NiE5	施工会社	(株)太田材木店	新潟県柏崎市	http://oota-zaimokuten.com/	・地域共生型高齢者福祉総合空間「つばめ」(新潟県柏崎市) ^{*33}
NiE6	施工会社	(株)横井組	新潟県村上市	http://www.yokoigumi.co.jp/	・村上市保内児童保育所(新潟県村上市) ^{*33}
NiE7	施工会社	(株)内山組	新潟県村上市	https://www.uchiyamagumi.co.jp/	・村上市スケートパーク(新潟県村上市) ^{*1}
NiE8	施工会社	(株)富樫組	新潟県村上市	http://www.togashigumi.co.jp/	・村上市役所山北支所庁舎(新潟県村上市) ^{*33}
NiE9	施工会社	(株)山岸組	新潟県糸魚川市	https://www.yamagishigumi.com/	・市振支館(新潟県糸魚川市) ^{*33}
NiE10	施工会社	(株)笠原建設	新潟県糸魚川市	https://www.kasacon.co.jp/	・おひさま保育園(新潟県糸魚川市) ^{*33} ・海洋高等学校 寄宿舎(新潟県糸魚川市) ^{*33}
NiE11	施工会社	猪又建設(株)	新潟県糸魚川市	https://www.inomata-k.jp/	・糸魚川市駅北大火復興住宅(新潟県糸魚川市) ^{*1,*5,*33}
NiE12	施工会社	(株)和信建設	新潟県妙高市	-	・池の平スポーツ広場クラブハウス(新潟県妙高市) ^{*33}
NiE13	施工会社	中電産業(株)	新潟県妙高市	-	・東赤倉テニスコートクラブハウス(新潟県妙高市) ^{*33}
NiE14	施工会社	(株)佐々木組	新潟県五泉市	-	・五泉市村松支所(新潟県五泉市) ^{*33}
NiE15	施工会社	横山建設(株)	新潟県五泉市	http://yoko-kk.co.jp/	・ラポルテ五泉(新潟県五泉市) ^{*1}
NiE16	施工会社	(株)福田組 上越営業所	新潟県上越市	https://www.fkd.co.jp/	・門前にこここ保育園(新潟県上越市) ^{*33}
NiE17	施工会社	本間建設(株)	新潟県佐渡市	https://honma-kensetsu.co.jp/	・羽茂こども園(新潟県佐渡市) ^{*33}
NiE18	施工会社	井口建設工業(株)	新潟県南魚沼市	http://www.iguchi-kk.co.jp/index.html	・浦佐認定こども園(新潟県南魚沼市) ^{*33}
NiE19	施工会社	(株)笛田組	新潟県南魚沼市	https://www.fueda.co.jp/info	・道の駅南魚沼「雪あかり」直売所・休憩交流施設(新潟県南魚沼市) ^{*33}
NiE20	施工会社	(株)小野組	新潟県胎内市	https://www.ono-gumi.co.jp/	・中条すこやかこども園(新潟県胎内市) ^{*33} ・きのと交流館(新潟県胎内市) ^{*33} ・胎内市美術館(新潟県胎内市) ^{*33} ・新潟県少年自然の家野外活動支援棟(新潟県胎内市) ^{*33}
NiE21	施工会社	西興産(株)	新潟県阿賀町	https://www.nishikosan.co.jp/	・地域活動総合支援センター(新潟県阿賀町) ^{*33}

*1 中大規模木造建築データベース

*5 令和元年度木材利用優良施設コンクール

*33 新潟県木造・内装木質化施設事例集

No.	種別	名称	所在地	URL	備考
NiF1	木材組合連合会	新潟県木材組合連合会	新潟県新潟市中央区	https://kenmokuren.jp/	
NiG1	JAS製材工場	(株)坂詰製材所 第二工場	新潟県阿賀野市	https://s-seizai.com/	機
NiH1	大断面集成材工場	(株)志田材木店 集成材工場	新潟県長岡市	https://www.shida-lbr.co.jp/	
NiI1	LVL工場	新潟合板振興(株)工場	新潟県新潟市東区	http://www.oshika.co.jp/niigatagohan/	
NiK1	プレカット工場	山北木材加工協同組合(さんぼくプレカット)第1工場	新潟県村上市	http://www.sanpoku-pc.jp/	大断面・中大規模
NiK2	プレカット工場	山北木材加工協同組合(さんぼくプレカット)第2工場	新潟県村上市	http://www.sanpoku-pc.jp/	大断面・中大規模
NiK3	プレカット工場	山北木材加工協同組合(さんぼくプレカット)第3工場	新潟県村上市	http://www.sanpoku-pc.jp/	大断面・中大規模
NiK4	プレカット工場	(株)タツミ 見附工場	新潟県見附市	https://www.tatsumi-web.com/	中大規模
NiK5	プレカット工場	(株)マルオカ 上越P&C	新潟県上越市	https://www.maru-oka.jp/	PWA・中大規模
NiL1	製品市場	ナイス(株)新潟市場	新潟県新潟市南区	https://www.nice.co.jp/	

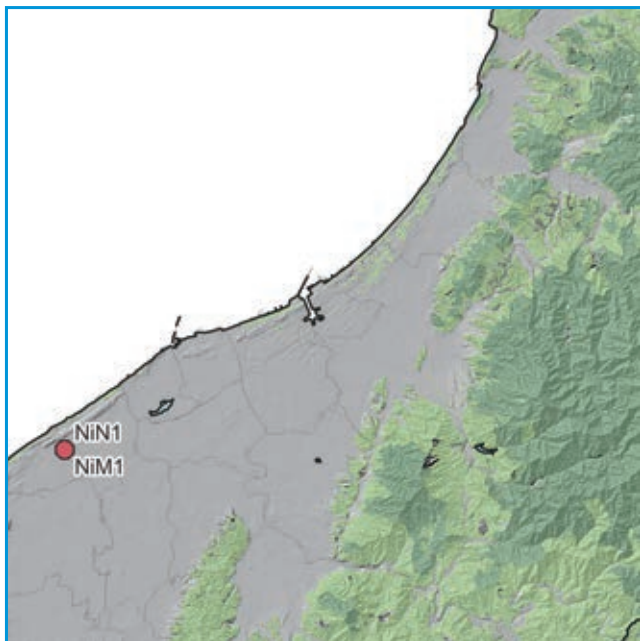
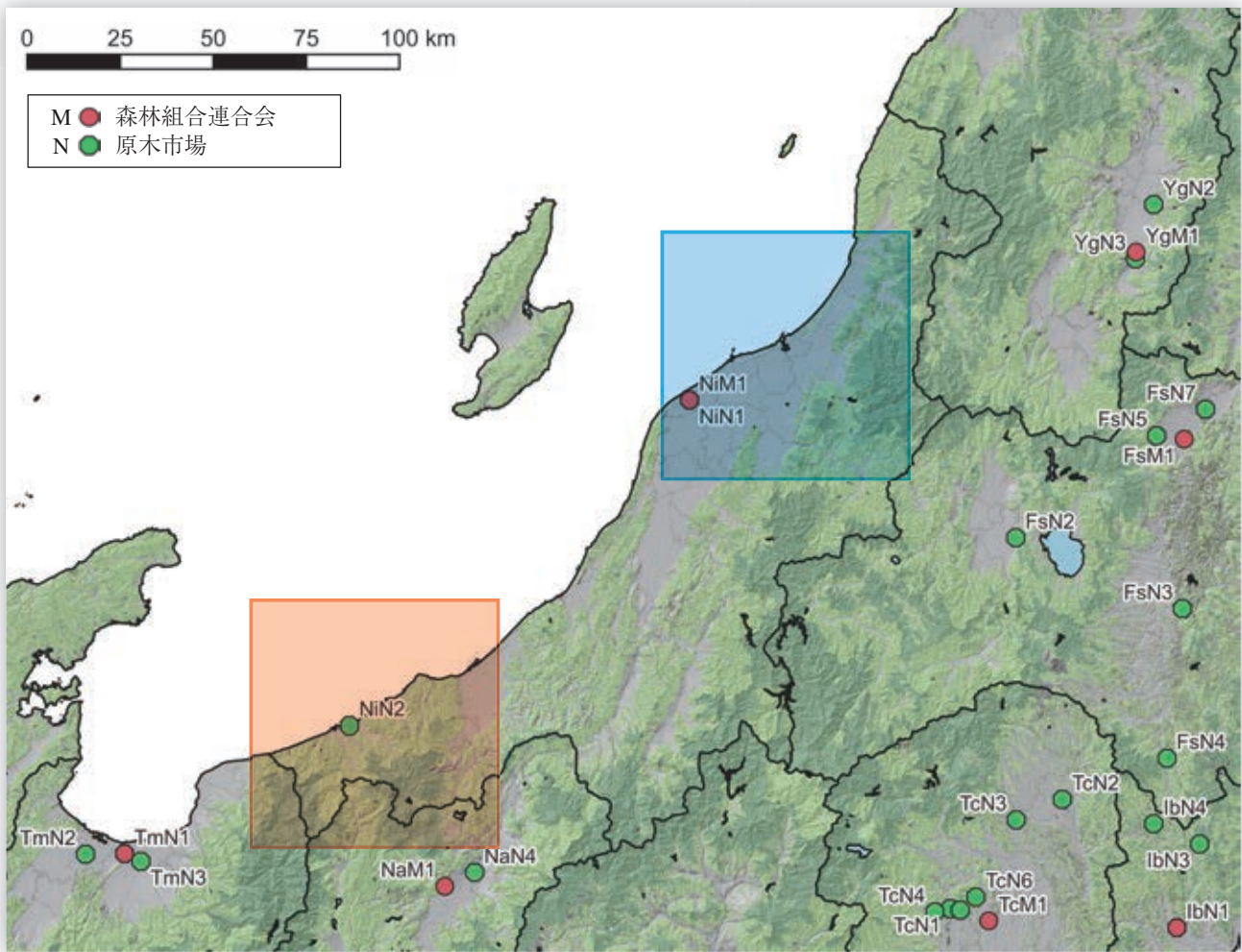

新潟市・下越



糸魚川市周辺



No.	種別	名称	所在地	URL	備考
NiM1	森林組合連合会	新潟県森林組合連合会	新潟県新潟市西区	http://www.niigata-moriren.or.jp/	
NiN1	原木市場	新潟県森林組合連合会 新潟木材共販市場	新潟県新潟市西区	http://www.niigata-moriren.or.jp/	
NiN2	原木市場	ぬながわ森林組合 糸魚川木材共販市場	新潟県糸魚川市	https://nunagawa-shinrin.jp/	

16 富山県 TM

建築設計・施工

- ・人口あたりの、建築士数がやや多く、設計事務所数も多い。富山市に集中している。
- ・公共建築物の木造率はやや低い。人口あたりの一号～三号建築物着工数は少ない。

設計事務所 登録数	建設業 許可者数	建築士数			公共建築物の木造率	
		一級建築士	二級・木造建築士	構造設計一級建築士	全体	低層(3階建て以下)
1,177	5,059	2,749	10,196	69	12.8%	29.6%

製造・加工等

- ・構造用製材のJAS認証工場が多い。JAS機械等級区分構造用製材工場も周辺地域より多い。また、中大規模木造の加工できるプレカット工場もある。
- ・中大規模木造用の集成材工場がある。また、構造用LVLの工場、CLTの工場はない。
- ・製材工場数68(平成30年次)で、減少傾向にある(昭和48年次は384)。
- ・富山県は従来、ロシア産北洋材の輸入窓口として機能してきたため、北洋材をベースとした木材産業が栄えた。現在では、北洋材丸太がほとんど入って来なくなっている。

製材工場						合板他 JAS 認証工場					プレカット工場			製品市場	
総数	JAS 認証工場					構造用 合板	集成材			LVL 構造用	CLT	総数 住宅含む	中大規模 木造対応	大断面 加工 対応	
	総数	構造用	機械等級	梁材取扱	120角柱		大断面	中断面	小断面						
62	19	14	4	0	0	0	2	2	2	0	0	14	3	3	3

森林資源・供給等

- ・富山県は森林県であるが、林産県ではなく、木材需要県に位置付けられる。
- ・富山県の県土面積42.5万haのうち、森林面積28.5万ha(67%)で、森林率は全国と同水準。うち国有林37%、公有林等18%、私有林45%。
- ・保安林(森林の公益的機能の維持・増進が重要な森林)率が69%で全国1位。
- ・素材生産量(令和3年)は112千m³。スギ90千m³、広葉樹16千m³、ヒノキ5千m³で、スギが主である。
- ・県産材の生産量は近年増加傾向にある。

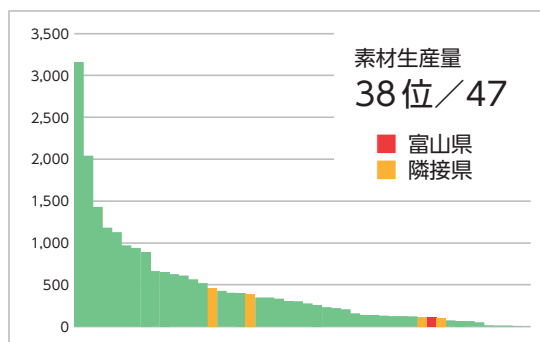
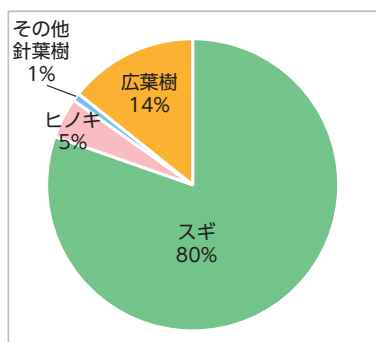

森林面積 総数	森林蓄積			主要樹種	素材生産量 国産材					素材需要量		森林組合	原木市場
	計	人工林	天然林		計	針葉樹	広葉樹	製材用 針葉樹	製材用 広葉樹	他県材	輸入材		
285 千ha	47.2 百万m ³	22.9 百万m ³	24.3 百万m ³	スギ	112 千m ³	96 千m ³	16 千m ³	57 千m ³	— 千m ³	77 千m ³	131 千m ³	4	3

中大規模木造建築の推進のための取り組み

- ・平成28年に県産材利用促進条例を制定した、木材利用促進のための多様な取り組みを総合的に推進。
- ・県産材の安定供給体制整備と県産材の新たな需要の創出を目的とした、県木連・県森連・素材生産組合・建築設計監理協同組合の4団体を構成員とする「とやま県産材需給情報センター」を作り、基本設計時に県産材活用について、関係者の木造化・木質化への情報理解共有。
- ・民間非住宅分野への県産材の需要拡大のため、建築士及び市町村の建築技術者等を対象に県産材やCLT等の活用事例検討会を実施（平成29年度～）。
- ・「木造公共建築物に関する実態調査報告書」（平成28年3月発行）にて構造別コスト比較を実施、ライフサイクルコスト等資料を作成。
- ・「とやま県産材活用の手引き」（平成31年3月発行）にて県産材活用推進の観点から維持管理・ライフサイクルコスト等資料を作成。
- ・令和2年度より「とやま県産材建築物コンクール」を開催して木材を活用した優良建築物の表彰を実施。

会		相談窓口等				情報まとめ		講習会等			個別補助金		木捉法関係他		木材協定等
県庁内	ネットワーク	導入支援	設計支援	アドバイザー制度等	木材コーディネーター等	事例集	建築技術	設計技術	事例見学	講演会等	木材費	設計費	条例	方針・指針	
●	●	●	—	—	●	●	●	●	—	●	—	—	●	—	—

関連URL

富山県森林・林業白書	https://www.pref.toyama.jp/1603/kurashi/kankyoushizen/kankyou/kj00015844.html
富山県県産材利用促進条例	https://www.pref.toyama.jp/1603/sangyou/nourinsuisan/ringyou/kj00017185.html
木造公共建築物に関する実態調査報告書	https://www.pref.toyama.jp/documents/19151/report.pdf
とやま県産材活用の手引き	https://www.pref.toyama.jp/documents/6719/01224032.pdf
とやま県産材需給情報センター	http://moriren-toyama.jp/kensanzai/#main_img
とやま県産材建築物コンクール	https://www.pref.toyama.jp/1603/sangyou/nourinsuisan/ringyou/kjkensanzaiconcours.html
とやま県産材普及啓発勉強会	http://moriren-toyama.jp/kensanzai/2021/03/04/1586/
サプライチェーンマネジメント推進フォーラム	https://www.toyamakitosumai.net/pages/67/
合法木材認定事業者一覧	https://www.toyamakitosumai.net/pages/51/

団体リスト

No.	種別	名称	所在地	電話番号	URL	備考
TmA1	建築士会	(公社)富山県建築士会	富山県富山市安住町7-1 富山県建築設計会館	076-482-4446	https://toyama-kenchikushikai.or.jp/	
TmB1	建築士事務所協会	(一社)富山県建築士事務所協会	富山県富山市安住町7-1 富山県建築設計会館2F	076-442-1135	https://www.toyamajk.org/	
TmF1	木材組合連合会	富山県木材組合連合会	富山県射水市黒河新4940 富山県農林水産総合技術センター木材研究所展示館	0766-30-5101	https://toyamakitosumai.net/	
TmM1	森林組合連合会	富山県森林組合連合会	富山県富山市八町6931	076-434-3351	http://moriren-toyama.jp/	

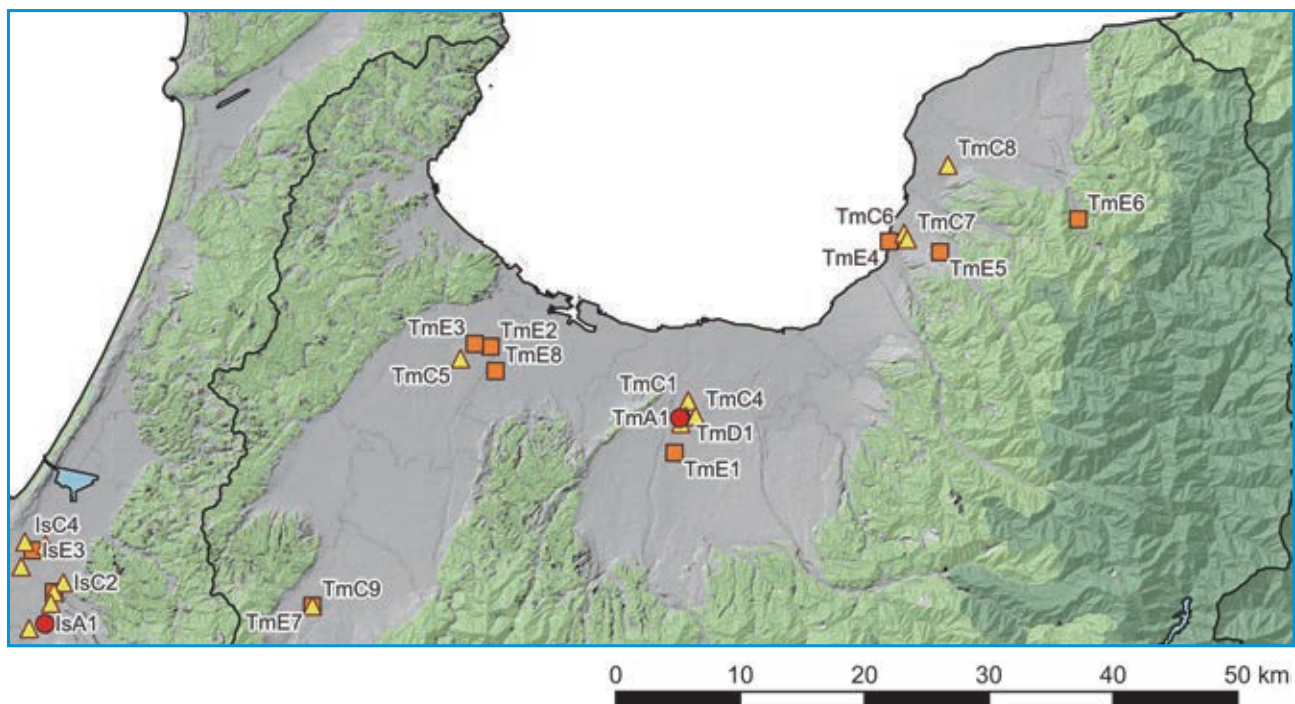
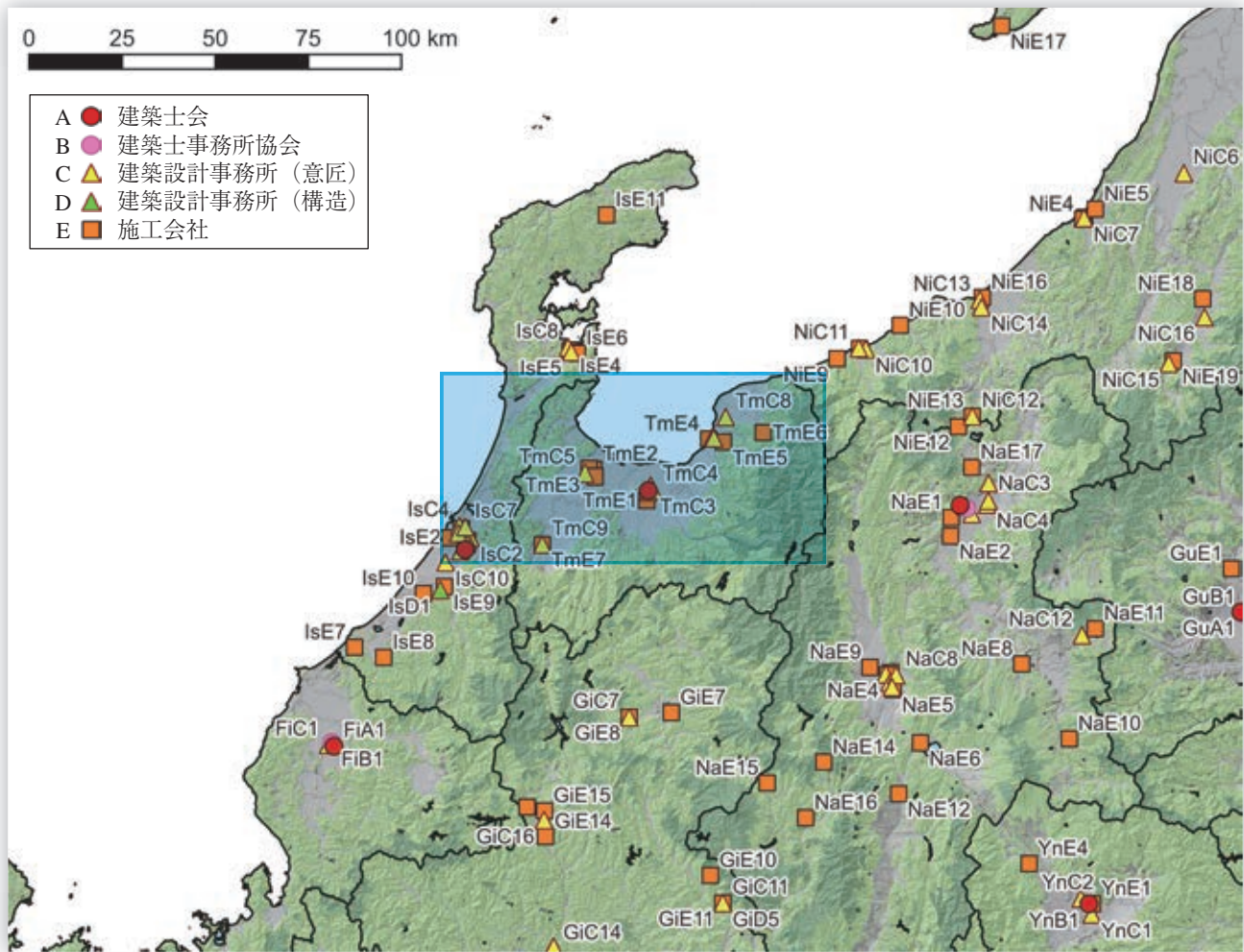

No.	種別	名称	所在地	URL	備考
TmA1	建築士会	(公社) 富山県建築士会	富山県富山市	https://toyama-kenchikushikai.or.jp/	
TmB1	建築士事務所協会	(一社) 富山県建築士事務所協会	富山県富山市	https://www.toyamajk.org/	

No.	種別	名称	所在地	URL	建物名
TmC1	設計事務所	(株) 新日本コンサルタン	富山県富山市	https://www.shinnihon-cst.co.jp/	・村上市スケートパーク(新潟県村上市) ^{*1}
TmC2	設計事務所	(株) 押田建築設計事務所	富山県富山市	http://oshidasekkei.com/	・滑川市児童館(富山県滑川市) ^{*36}
TmC3	設計事務所	(株) 三四五建築研究所	富山県富山市	http://www.miyoi.co.jp/	・埼玉県農業大学校(埼玉県熊谷市) ^{*29} ・富山県立大学 学生会館(富山県射水市) ^{*34}
TmC4	設計事務所	(株) 福見建築設計事務所	富山県富山市	https://www.fukumi-aa.co.jp/	・富山県立大学 学生会館(富山県射水市) ^{*34}
TmC5	設計事務所	米田建築設計室	富山県高岡市	—	・ウッドリンク(株) 富山店事務所(富山県射水市) ^{*34}
TmC6	設計事務所	魚津市産業建設部都市計画課	富山県魚津市	https://www.city.uozu.toyama.jp/hp/svSecHP.aspx?seccd=A030400	・魚津市西布施地域活性化センター(富山県魚津市) ^{*36}
TmC7	設計事務所	(有) 建築科学研究所	富山県魚津市	https://www.kenchikukagaku.co.jp/	・魚津もくもくホール(富山県魚津市) ^{*44}
TmC8	設計事務所	(株) 小倉建築設計事務所	富山県黒部市	http://www.ogurasekkei.co.jp/	・音沢交流センター(富山県黒部市) ^{*35}
TmC9	設計事務所	チューモク(株) 一級建築士事務所	富山県南砺市	https://www.chumoku-house.jp/	・チューモク(株) プレカット事業部木造作業倉庫(富山県南砺市) ^{*35}
TmD1	構造設計事務所	(株) 三四五建築研究所	富山県富山市	http://www.miyoi.co.jp/	・村上市スケートパーク(新潟県村上市) ^{*1}
TmE1	施工会社	林建設(株)	富山県富山市	https://www.hayashikk.co.jp/	・滑川市児童館(富山県滑川市) ^{*36}
TmE2	施工会社	塩谷建設(株)	富山県高岡市	https://www.shiotani.co.jp/	・富山県立大学 学生会館(富山県射水市) ^{*34} ・能作 新社屋・新工場(富山県高岡市) ^{*35}
TmE3	施工会社	寺崎工業(株)	富山県高岡市	http://www.terasaki-k.co.jp/	・ウッドリンク(株) 富山店事務所(富山県射水市) ^{*34}
TmE4	施工会社	(株) 関口組	富山県魚津市	https://sekiguchigumi.co.jp/	・魚津市西布施地域活性化センター(富山県魚津市) ^{*36}
TmE5	施工会社	山形建鐵(株)	富山県魚津市	—	・魚津市立星の杜小学校(富山県魚津市) ^{*1,*4,*43}
TmE6	施工会社	(株) 音沢土建	富山県黒部市	https://www.otozawa.com/	・音沢交流センター(富山県黒部市) ^{*35}
TmE7	施工会社	チューモク(株) 建築事業部	富山県南砺市	https://www.chumoku.co.jp/	・チューモク(株) プレカット事業部木造作業倉庫(富山県南砺市) ^{*35}
TmE8	施工会社	高田建設(株)	富山県射水市	http://www.takatakensetu.co.jp/	・富山県立大学 学生会館(富山県射水市) ^{*34}

- *1 中大規模木造建築データベース
- *4 令和2年度木材利用優良施設コンクール
- *29 埼玉県公共施設木造・木質化事例
- *34 とやま県産材建築物コンクール受賞作品集 令和3年度
- *35 とやま県産材建築物コンクール受賞作品集 令和2年度
- *36 とやま県産材建築物コンクール受賞作品集 令和元年度
- *43 非住宅施設の木造化にかかる低コストマニュアル・事例集(岐阜県)
- *44 大規模木造公共施設の建築にかかる低コストマニュアル・事例集(岐阜県)

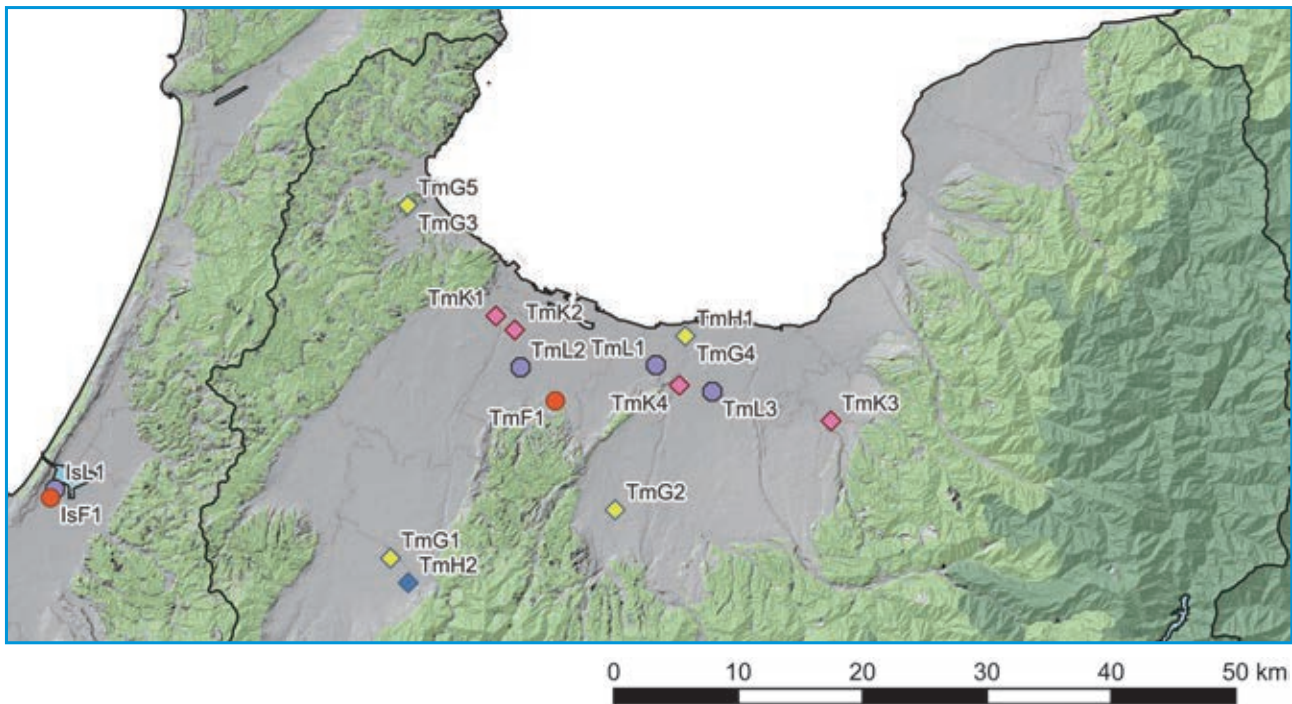
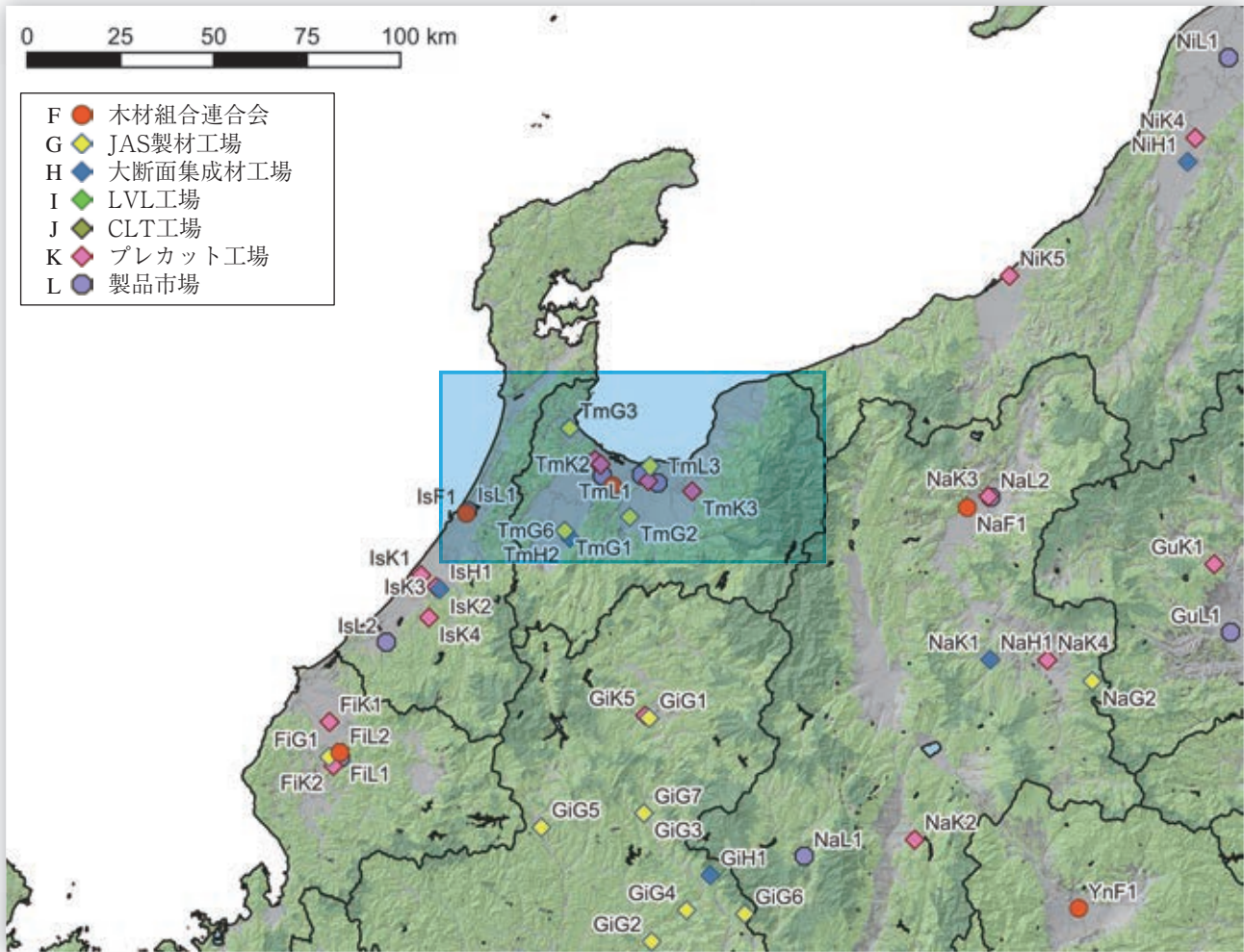

No.	種別	名称	所在地	URL	備考
TmF1	木材組合連合会	富山県木材組合連合会	富山県射水市	https://toyamakitosumai.net/	
TmG1	JAS製材工場	野村木材(株)製材工場	富山県南砺市	http://www.nomuramokuzai.co.jp/	機
TmG2	JAS製材工場	タカノホーム(株) タカノプレカット工場	富山県富山市	https://takanohome.com/	機
TmG3	JAS製材工場	岸田木材(株)製材工場	富山県氷見市	https://kishidamokuzai.co.jp/	機
TmG4	JAS製材工場	ラミネート-ラボ(株)草島工場	富山県富山市	http://www.laminate-lab.jp/	機
TmG5	JAS製材工場	岸田木材(株)製材工場	富山県氷見市	https://kishidamokuzai.co.jp/	機
TmG6	JAS製材工場	野村木材(株)製材工場	富山県南砺市	http://www.nomuramokuzai.co.jp/	機
TmH1	大断面集成材工場	ラミネート-ラボ(株)草島工場	富山県富山市	http://www.laminate-lab.jp/	
TmH2	大断面集成材工場	タカハタ工業(株)本社工場	富山県南砺市	https://www.takahatakogyo.co.jp/	
TmK1	プレカット工場	(株)ウッディパーツ	富山県高岡市	https://wp.sunnylive.jp/	大断面・中大規模
TmK2	プレカット工場	ウッドリンク(株)住宅資材事業部工場	富山県射水市	https://www.woodlink.co.jp/	中大規模
TmK3	プレカット工場	(株)田島木材 住宅資材部 プレカット工場	富山県上市町	https://www.tajimamokuzai.co.jp/	大断面・中大規模
TmK4	プレカット工場	富山中央木材(株)本社工場	富山県富山市	https://www.chuolum.co.jp/	大断面
TmL1	製品市場	富山県森林組合連合会林産物流通センター	富山県富山市	http://moriren-toyama.jp/	兼原木市場
TmL2	製品市場	(株)高岡木材市場	富山県射水市	-	兼原木市場
TmL3	製品市場	(株)富山合同木材市場	富山県富山市	-	兼原木市場

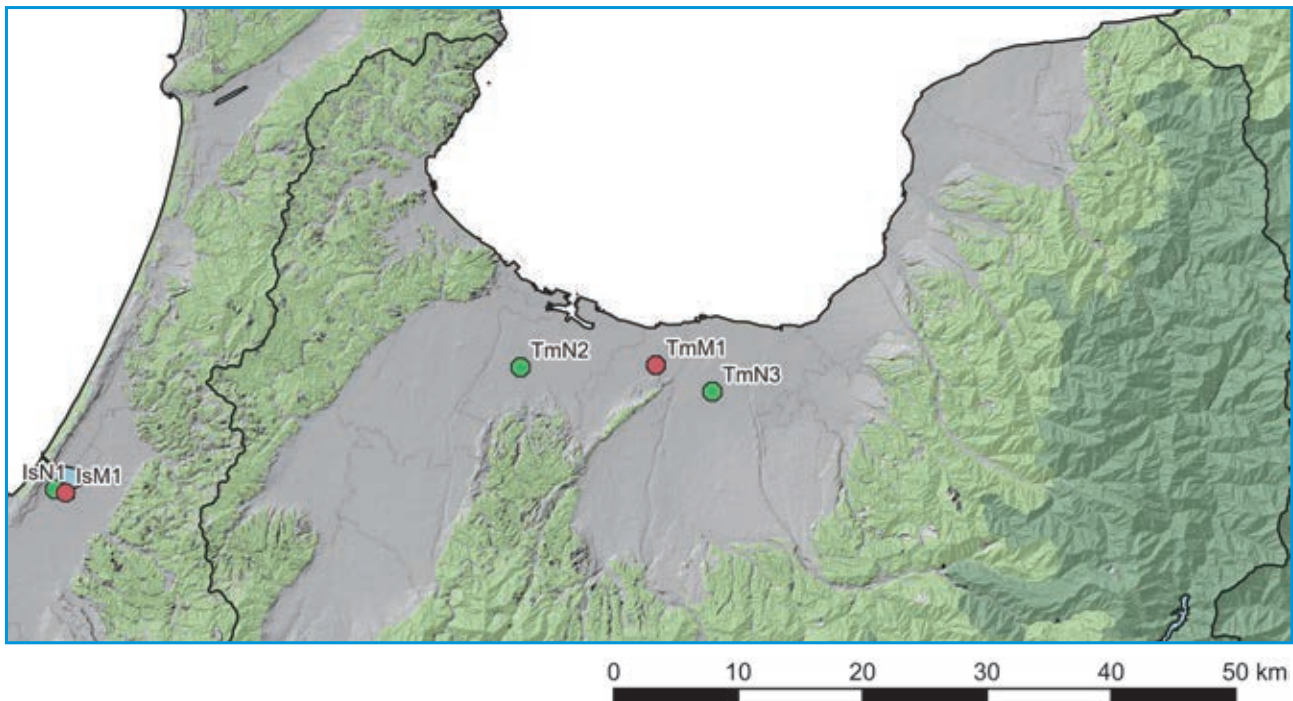
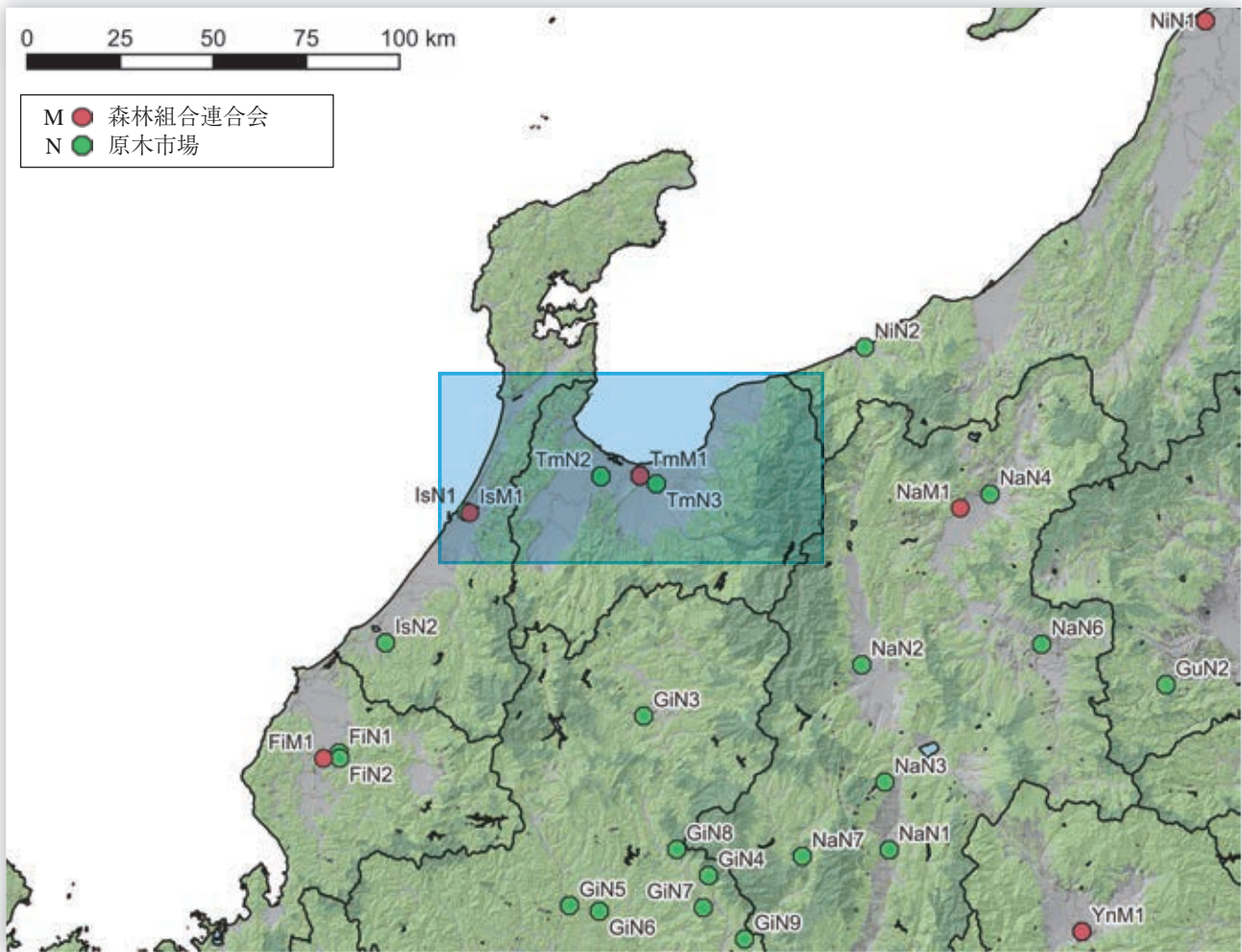

No.	種別	名称	所在地	URL	備考
TmM1	森林組合連合会	富山県森林組合連合会	富山県富山市	http://moriren-toyama.jp/	
TmN1	原木市場	富山県森林組合連合会 林産物 流通センター	富山県富山市	http://moriren-toyama.jp/	兼製品市場
TmN2	原木市場	(株)高岡木材市場	富山県射水市	-	兼製品市場
TmN3	原木市場	(株)富山合同木材市場	富山県富山市	-	兼製品市場

17 石川県 IS

建築設計・施工

- ・人口あたりの、建築士数が多く、設計事務所数も多い。金沢市に集中している。
- ・公共建築物の木造率はやや低い。人口あたりの一号～三号建築物着工数はやや少ない。

設計事務所 登録数	建設業 許可者数	建築士数			公共建築物の木造率	
		一級建築士	二級・木造建築士	構造設計一級建築士	全体	低層(3階建て以下)
1,288	5,445	3,381	10,210	104	12.1%	32.4%

製造・加工等

- ・構造用製材のJAS認証工場がある。JAS機械等級区分構造用製材工場はない。
また、中大規模木造の加工できるプレカット工場はある。
- ・中大規模木造用の集成材工場がある。また、構造用LVLの工場はないが、CLTの工場がある。

製材工場						合板他 JAS認証工場				プレカット工場			製品市場		
総数	JAS認証工場					構造用 合板	集成材			LVL 構造用	CLT	総数 住宅含む		中大規模 木造対応	大断面 加工 対応
	総数	構造用	機械等級	梁材取扱	120角柱		大断面	中断面	小断面						
61	9	7	0	0	1	1	1	1	1	0	1	9	2	3	2

森林資源・供給等

- ・素材生産量（令和3年）は108千 m^3 。スギ85千 m^3 、広葉樹10千 m^3 、ヒノキ5千 m^3 で、スギが主である。

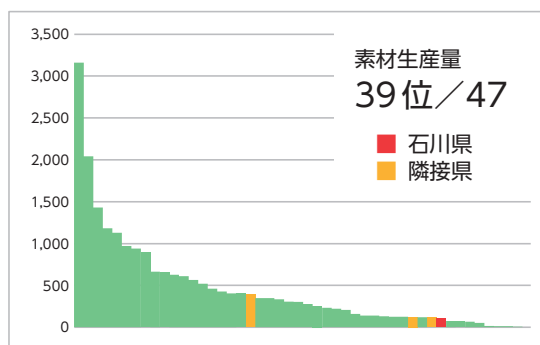
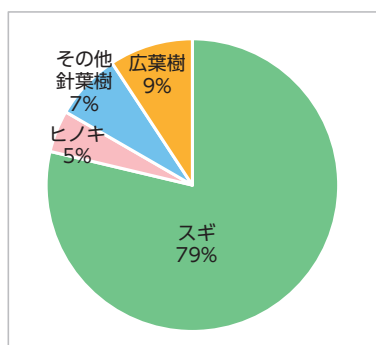

森林面積	森林蓄積			主要樹種	素材生産量 国産材					素材需要量		森林組合	原木市場
	総数	計	人工林		天然林	計	針葉樹	広葉樹	製材用 針葉樹	製材用 広葉樹	他県材		
286 千ha	70.6 百万 m^3	45.8 百万 m^3	24.7 百万 m^3	スギ、広葉樹	108 千 m^3	98 千 m^3	10 千 m^3	52 千 m^3	0 千 m^3	205 千 m^3	62 千 m^3	6	2

中大規模木造建築の推進のための取り組み

- ・平成10年に庁内横断組織として「石川県産材活用推進プロジェクトチーム」を設置、公共建築物の建設や公共土木工事において県産材を活用。
- ・平成23年に「石川県内の公共建築物・公共土木工事等における木材利用方針」策定運用。平成30年に「石川県産材利用促進条例」を制定し、県のこれまでの県産材需要の拡大の取組をさらに促進。
- ・民間の非住宅分野の建築物において、石川県産木材の利用を促進するため、「いしかわ木に親しむまちづくり塾」を開催、建築士等を対象とした木造建築に関する研修を推進。
- ・「民間施設県産材需要創出モデル推進事業」として県産材使用の模範となる民間施設の木材利用の経費の補助事業を実施。

会		相談窓口等				情報まとめ		講習会等			個別補助金		木技法関係他		木材協定等
県庁内	ネットワーク	導入支援	設計支援	アドバイザー制度等	木材コーディネーター等	事例集	建築技術	設計技術	事例見学	講演会等	木材費	設計費	条例	方針・指針	
●	-	-	-	-	-	●	-	●	●	-	●	-	●	-	-

関連URL

石川県森林・林業要覧	https://www.pref.ishikawa.lg.jp/shinrin/documents/h25sinrin-ringyou.pdf
石川県産材利用促進条例	https://www.pref.ishikawa.lg.jp/gikai/kaikaku/kensanzaijyourei.html
石川県内の公共建築物・公共土木工事等における木材利用方針	https://www.pref.ishikawa.lg.jp/shinrin/mokuzai/kenhoushin.html
石川県産材を使用した民間施設に対する助成制度 いしかわの木を活かす民間施設普及拡大事業	https://www.pref.ishikawa.lg.jp/shinrin/mokuzai/morimodel.html
石川の森林・林業といしかわ森林環境税	https://www.pref.ishikawa.lg.jp/shinrin/documents/flyer_h26sinrin-ringyou.pdf
森林環境譲与税の使途	https://www.pref.ishikawa.lg.jp/shinrin/shinrinkankyozuyouzei.html
(一社)石川県建築士事務所協会 いしかわ木に親しむまちづくり塾	http://www.ishi-kjk.com/general/detail.html?id=752
木材(県産材)の利用事例(公共建築物)	https://www.pref.ishikawa.lg.jp/shinrin/mokuzai/documents/r2_kensanzai_case_study.pdf
いしかわ木づくり表彰令和元年度～4年度	https://www.pref.ishikawa.lg.jp/shinrin/mokuzai/woodaward.html
県産材を活用した建築(非住宅)	https://ishikawanoki.ishikawa-moriren.jp/building/

団体リスト

No.	種別	名称	所在地	電話番号	URL	備考
IsA1	建築士会	(一社)石川県建築士会	石川県金沢市弥生2-1-23 石川県建設総合センター	076-244-2241	http://www2.odn.ne.jp/~aaw76880/	
IsB1	建築士事務所協会	(一社)石川県建築士事務所協会	石川県金沢市弥生2-1-23 石川県建設総合センター5F	076-244-5152	http://www.ishi-kjk.com/	
IsF1	木材組合連合会	(公社)石川県木材産業振興協会	石川県金沢市湊2-118-15	0762-38-7746	http://www.kenmoku-ishikawa.jp/	
IsM1	森林組合連合会	石川県森林組合連合会	石川県金沢市東蚊爪町1-23-1	076-237-0121	https://ishikawa-moriren.jp/	

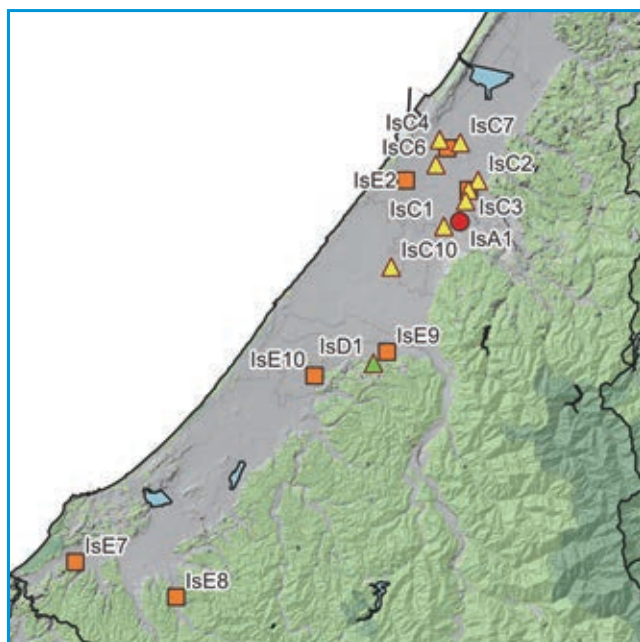
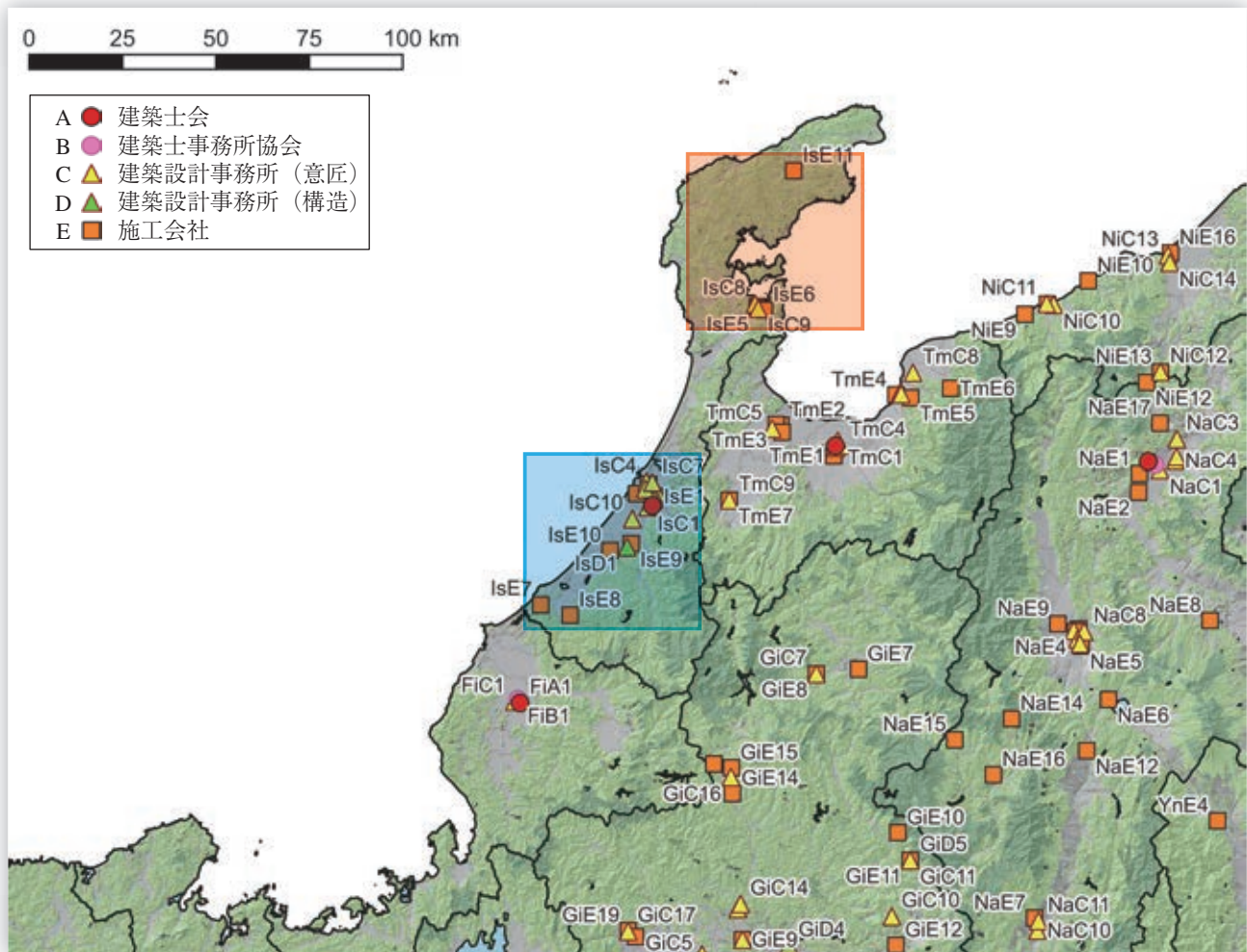

加賀地方

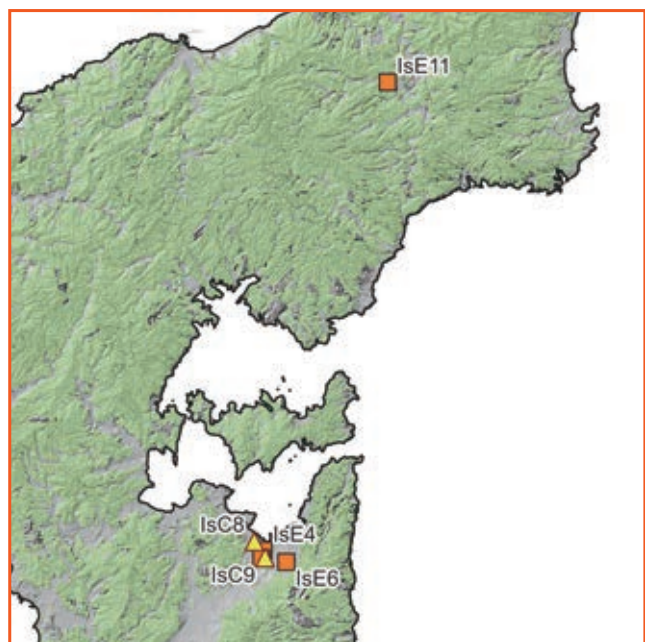

能登地方



No.	種別	名称	所在地	URL	備考
IsA1	建築士会	(一社)石川県建築士会	石川県金沢市	http://www2.odn.ne.jp/~aaw76880/	
IsB1	建築士事務所協会	(一社)石川県建築士事務所協会	石川県金沢市	http://www.ishi-kjk.com/	

No.	種別	名称	所在地	URL	建物名
IsC1	設計事務所	(株)金沢計画研究所	石川県金沢市	https://kanazawakeikaku.com/	・とんぼテラス(石川県金沢市) ^{*41}
IsC2	設計事務所	(株)高屋設計環境デザインルーム	石川県金沢市	http://takaya-eco.com/	・金沢信用金庫大聖寺支店(石川県加賀市) ^{*40,*41}
IsC3	設計事務所	清水建設(株)北陸支店一級建築士事務所	石川県金沢市	https://www.shimz.co.jp/	・清水建設北陸支店新社屋(石川県金沢市) ^{*2}
IsC4	設計事務所	百一	石川県金沢市	http://hyaku-ichi.com/	・1/3 HAMBURGER FACTORY(石川県金沢市) ^{*37}
IsC5	設計事務所	(株)コスモ計画設計	石川県金沢市	-	・能美市辰口中央児童館(石川県能美市) ^{*38}
IsC6	設計事務所	(株)ボスコ	石川県金沢市	https://boscoism.com/info/	・1/3 HAMBURGER FACTORY(石川県金沢市) ^{*37}
IsC7	設計事務所	(株)五井建築研究所	石川県金沢市	https://www.goi.co.jp/	・能登町役場柳田総合支所(石川県能登町) ^{*40}
IsC8	設計事務所	渡辺斉建築事務所	石川県七尾市	-	・七尾市中心市街地観光交流センター(石川県七尾市) ^{*8}
IsC9	設計事務所	武岡設計事務所	石川県七尾市	-	・七尾城山口駐車場休憩案内所(石川県七尾市) ^{*37}
IsC10	設計事務所	(有)吉見建築士事務所	石川県白山市	https://yoshimi-office.jp/	・ホテルらしく金沢(石川県金沢市) ^{*1}
IsD1	構造設計事務所	(株)中東	石川県能美市	https://chuto.jp/	・ホテルらしく金沢(石川県金沢市) ^{*1}
IsE1	施工会社	清水建設(株)北陸支店	石川県金沢市	https://www.shimz.co.jp/	・清水建設北陸支店新社屋(石川県金沢市) ^{*2}
IsE2	施工会社	(株)アシーズ	石川県金沢市	https://www.ac-s.co.jp/	・ホテルらしく金沢(石川県金沢市) ^{*1}
IsE3	施工会社	アイズ建築	石川県金沢市	-	・1/3 HAMBURGER FACTORY(石川県金沢市) ^{*37}
IsE4	施工会社	(株)アントール	石川県七尾市	https://www.antol.jp/	・七尾市中心市街地観光交流センター(石川県七尾市) ^{*8}
IsE5	施工会社	アオイ建設(株)	石川県七尾市	https://aoi-kensetsu.jp/	・七尾市中心市街地観光交流センター(石川県七尾市) ^{*8}
IsE6	施工会社	(株)シラヤマ	石川県七尾市	http://www.shirayama-nanao.com/	・七尾城山口駐車場休憩案内所(石川県七尾市) ^{*37}
IsE7	施工会社	小中出建設(株)	石川県加賀市	http://konakade.co.jp/	・金沢信用金庫大聖寺支店(石川県加賀市) ^{*40,*41}
IsE8	施工会社	(株)シモアラ	石川県加賀市	https://shimoara.co.jp/company/	・ハレノチクモリ(石川県小松市) ^{*39}
IsE9	施工会社	(有)辰建	石川県能美市	https://www.tatsu-ken.co.jp/	・能美市辰口中央児童館(石川県能美市) ^{*38}
IsE10	施工会社	松浦建設(株)	石川県能美市	http://www.matsuura-kk.jp/	・能美市辰口中央児童館(石川県能美市) ^{*38}
IsE11	施工会社	北能産業(株)	石川県能登町	https://hokunosan.com/	・能登町役場柳田総合支所(石川県能登町) ^{*40}

*1 中大規模木造建築データベース

*2 令和4年度木材利用優良施設等コンクール

*8 平成28年度木材利用優良施設表彰

*37 令和4年度いしかわの木づかい表彰

*38 令和3年度いしかわの木づかい表彰

*39 令和2年度いしかわの木づかい表彰

*40 令和元年度いしかわの木づかい表彰

*41 県産材を活用した建築(非住宅)(石川県)

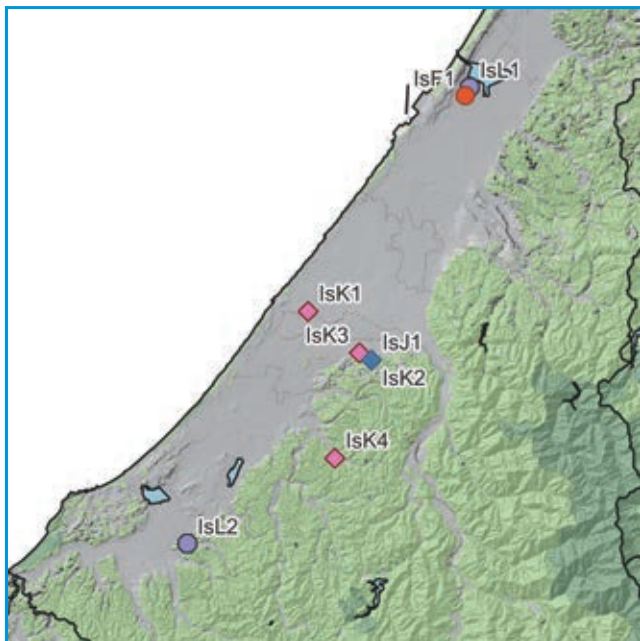
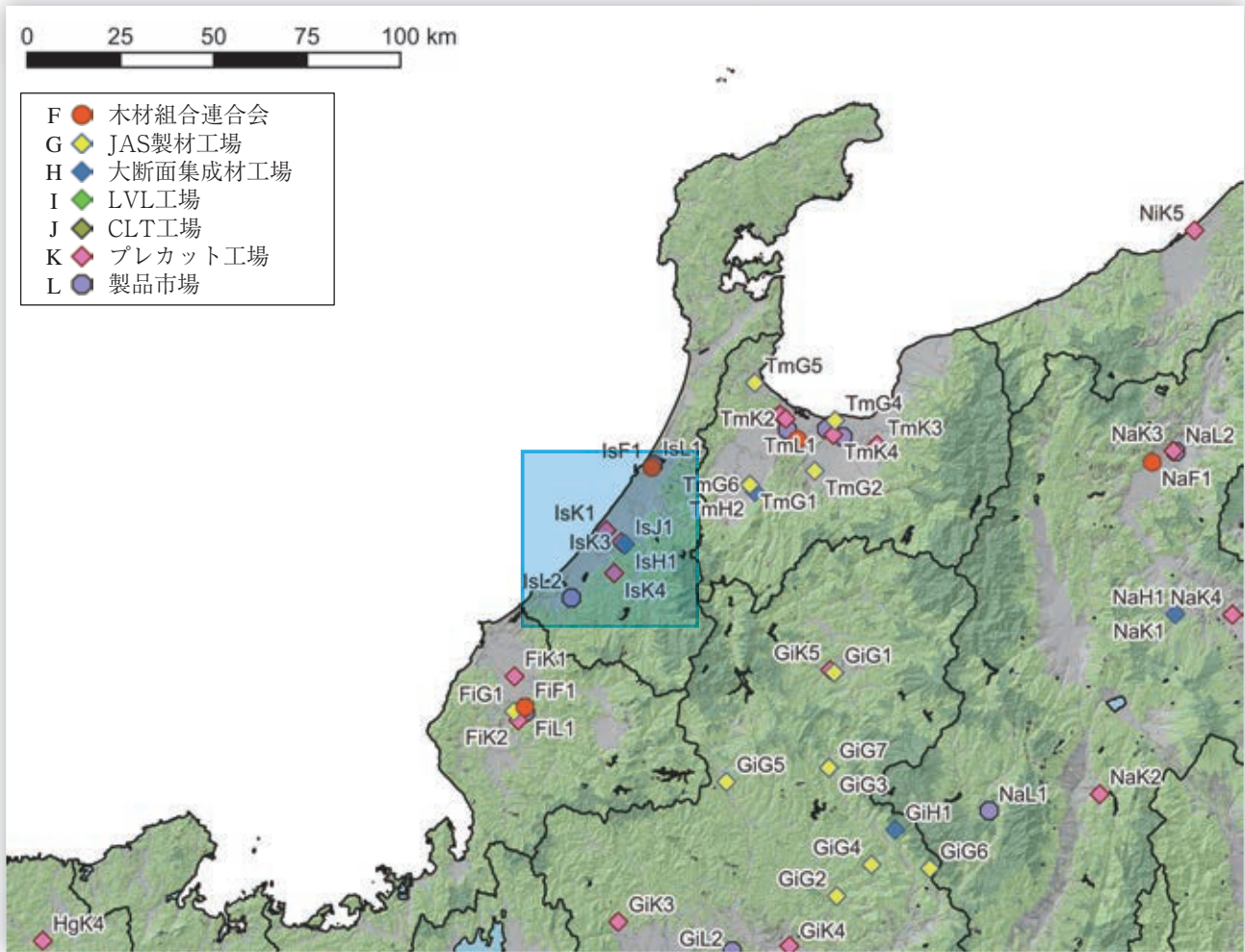

No.	種別	名称	所在地	URL	備考
IsF1	木材組合連合会	(公社)石川県木材産業振興協会	石川県金沢市	http://www.kenmoku-ishikawa.jp/	
IsH1	大断面集成材工場	(株)中東 本社工場	石川県能美市	https://chuto.jp/	
IsJ1	CLT工場	(株)中東 本社工場	石川県能美市	https://chuto.jp/	
IsK1	プレカット工場	あさひ木材(株) 本社工場	石川県白山市	https://asahimokuzai.com/	大断面・中大規模
IsK2	プレカット工場	(株)中東	石川県能美市	https://chuto.jp/	大断面・中大規模
IsK3	プレカット工場	(株)北陸リビング社 来丸工場	石川県能美市	https://hokulive.com/	大断面
IsK4	プレカット工場	(株)北陸リビング社 小松工場	石川県小松市	https://hokulive.com/	大断面
IsL1	製品市場	石川県森林組合連合会 金沢木材共販所	石川県金沢市	https://ishikawa-moriren.jp/	兼原木市場
IsL2	製品市場	かが森林組合 那谷工場	石川県小松市	http://kaga-forest.or.jp/	兼原木市場

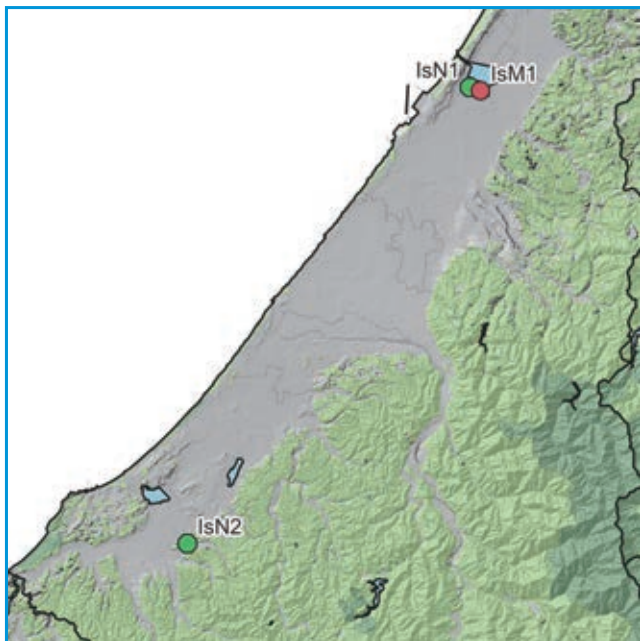
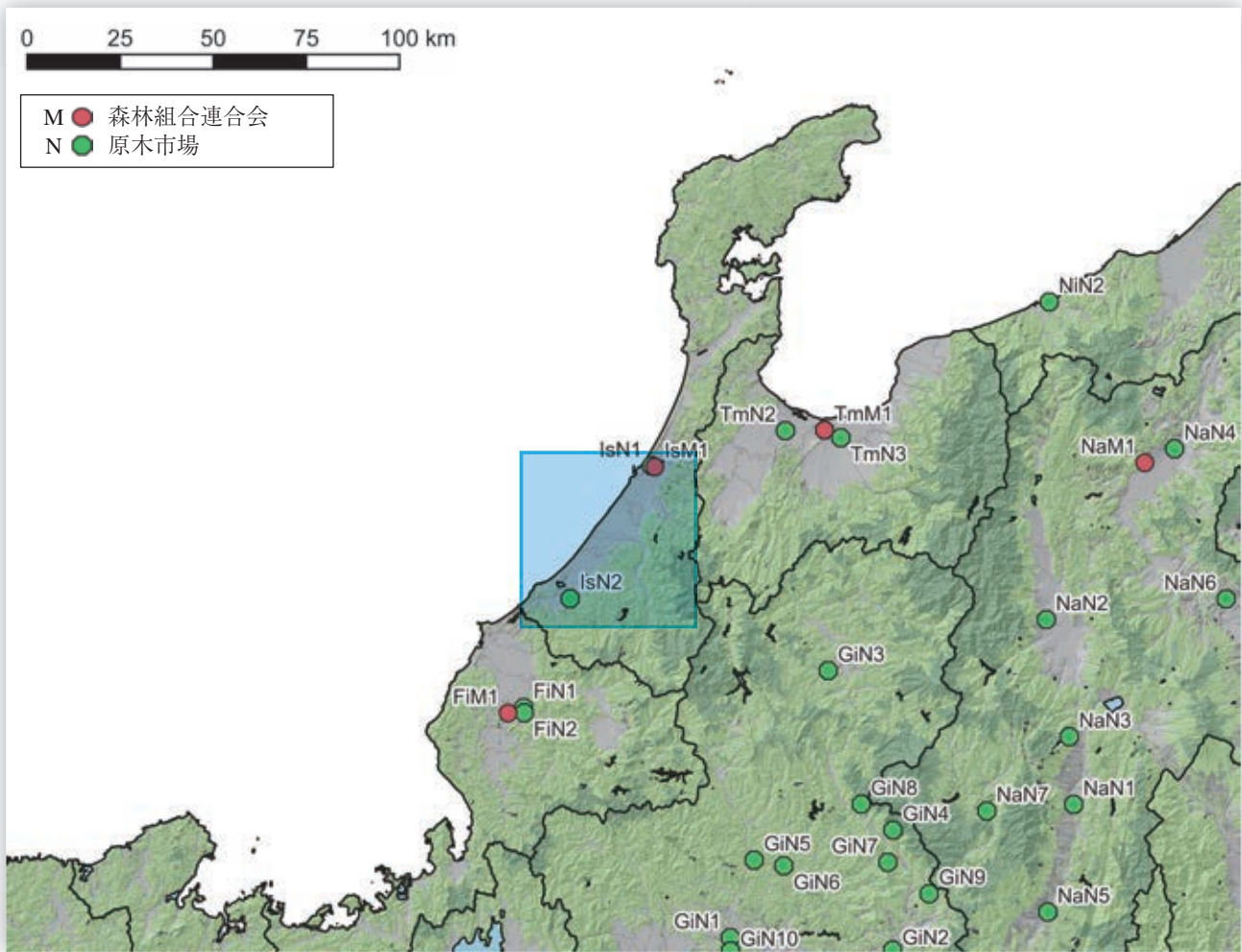

No.	種別	名称	所在地	URL	備考
IsM1	森林組合連合会	石川県森林組合連合会	石川県金沢市	https://ishikawa-moriren.jp/	
IsN1	原木市場	石川県森林組合連合会 金沢木材共販所	石川県金沢市	https://ishikawa-moriren.jp/	兼製品市場
IsN2	原木市場	かが森林組合 那谷工場	石川県小松市	http://kaga-forest.or.jp/	兼製品市場

18 福井県 FI

建築設計・施工

- ・人口あたりの、建築士数が多く、設計事務所数も多い。福井市に集中している。
- ・公共建築物の木造率は低い。人口あたりの一号～三号建築物着工数は中位。

設計事務所 登録数	建設業 許可者数	建築士数			公共建築物の木造率	
		一級建築士	二級・木造建築士	構造設計一級建築士	全体	低層(3階建て以下)
934	3,908	2,305	7,877	56	12.2%	13.2%

製造・加工等

- ・構造用製材のJAS認証工場があるが、JAS機械等級区分構造用製材工場はない。また、大断面加工に対応したプレカット工場がある。
- ・中断面の集成材工場がある。また、構造用LVLの工場、CLTの工場はない。

製材工場						合板他 JAS認証工場				プレカット工場			製品市場		
総数	JAS認証工場					構造用 合板	集成材			LVL	CLT	総数 住宅含む		中大規模 木造対応	大断面 加工 対応
	総数	構造用	機械等級	梁材取扱	120角柱		大断面	中断面	小断面						
104	11	11	0	1	0	0	0	2	2	0	0	6	0	2	2

森林資源・供給等

- ・素材生産量（令和3年）は122千m³。スギが主で114千m³（93%）。

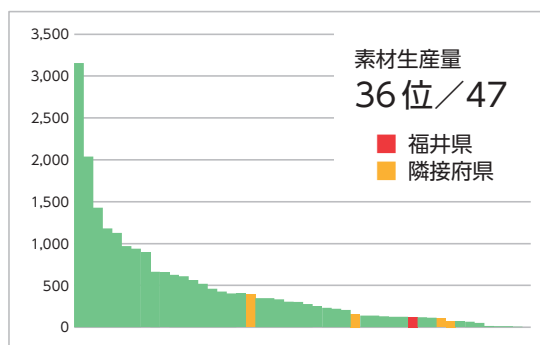
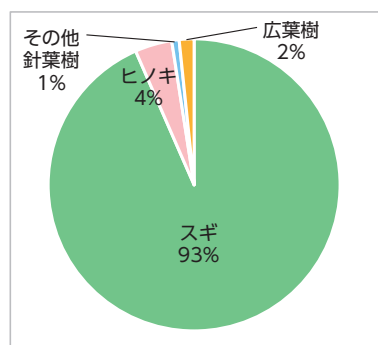

森林面積	森林蓄積			主要樹種	素材生産量 国産材					素材需要量		森林組合	原木市場
	総数	計	人工林		天然林	計	針葉樹	広葉樹	製材用 針葉樹	製材用 広葉樹	他県材		
312 千ha	64.7 百万m ³	43.1 百万m ³	21.6 百万m ³	スギ	122 千m ³	120 千m ³	2 千m ³	57 千m ³	0 千m ³	7 千m ³	6 千m ³	10	2

中大規模木造建築の推進のための取り組み

- ・平成23年に「福井県木材利用基本方針」を策定し運用して来たが、平成29年に新たに「みんなでつかおう「ふくいの木」促進条例」を制定し、多様な取り組みを総合的に推進。
- ・中大規模建築物の木造化を促進するために、建築士等専門家に向けた講座「ホルツアーキテクト育成講座」を開催し、技術者を育成。
- ・民間施設の県産材使用促進のため、木造建築の設計費用、木材の費用、使用木製品の費用についての補助事業「県産材のあふれるまちづくり事業」を行っている。
- ・県産材製品の情報提供や見積もり等を行う窓口を開設（県木連と連携）。

会		相談窓口等				情報まとめ		講習会等			個別補助金		木捉法関係他		木材協定等
県庁内	ネットワーク	導入支援	設計支援	アドバイザー制度等	木材コーディネーター等	事例集	建築技術	設計技術	事例見学	講演会等	木材費	設計費	条例	方針・指針	
—	—	—	—	—	—	—	—	●	●	●	●	●	●	—	—

関連 URL

福井県林業統計書	https://www.pref.fukui.lg.jp/doc/kensanzai/rinngyoutoukei.html
みんなでつかおう「ふくいの木」促進条例の策定	https://www.pref.fukui.lg.jp/doc/kensanzai/fukuinokijyourei.html
福井県木材利用基本方針	https://www.pref.fukui.lg.jp/doc/kensanzai/mokuzaikihonhousin.html
県産材のあふれるまちづくり事業	https://www.pref.fukui.lg.jp/doc/kensanzai/tenpo-rifo.html
ホルツアーキテクト育成講座	http://www2.pref.fukui.lg.jp/press/atfiles/pad916601108581K.pdf
県有林の森林管理認証（SGEC-FM認証）	https://www.pref.fukui.lg.jp/doc/kensanzai/kenyurin/sinrinninsyou.html
木造公共施設事例紹介	https://www.pref.fukui.lg.jp/doc/kensanzai/syoukai.html

団体リスト

No.	種別	名称	所在地	電話番号	URL	備考
FiA1	建築士会	(一社) 福井県建築士会	福井県福井市御幸3-10-15 福井県建設会館	0776-24-8781	http://www.fukuiken-kenchikushikai.or.jp/	
FiB1	建築士事務所協会	(一社) 福井県建築士事務所協会	福井県福井市日之出5-4-7 福井県建設会館3F	0776-54-1552	http://www.fukuijk.jp/	
FiF1	木材組合連合会	福井県木材組合連合会	福井県福井市合島町3-1 福井県嶺北木材林産協同組合2階	0776-50-3625	http://www.fukui-mokuren.jp/	
FiM1	森林組合連合会	福井県森林組合連合会	福井県福井市江端町20-1	0776-38-0345	http://www.fukuimoriren.jp/	

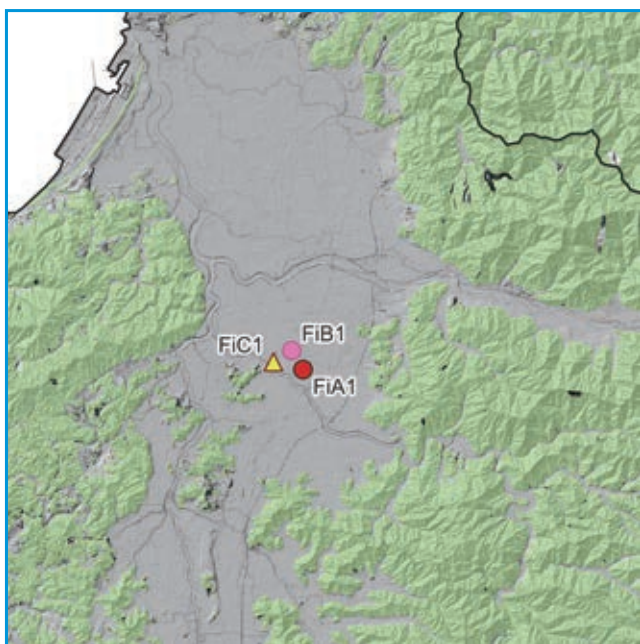
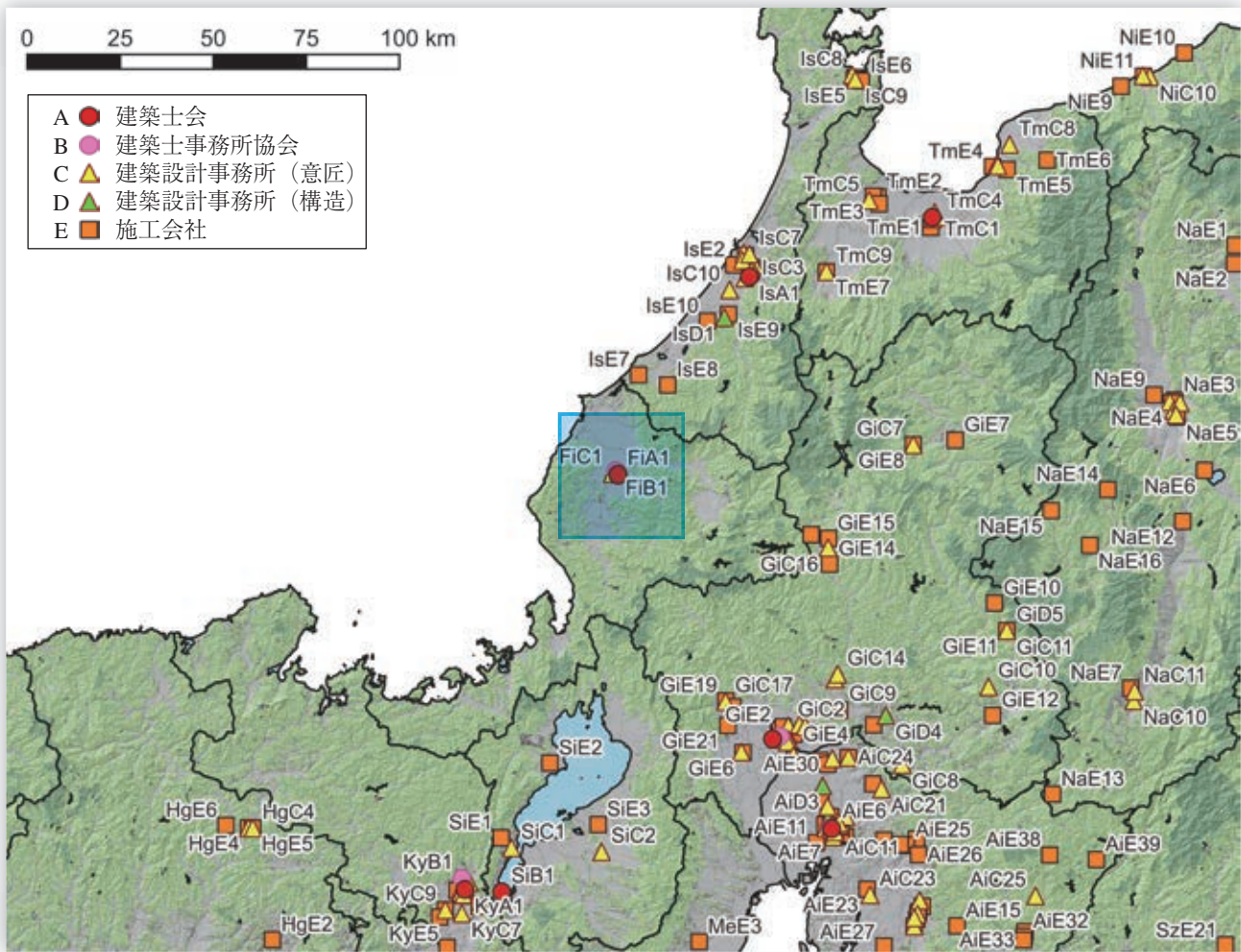

No.	種別	名称	所在地	URL	備考
FiA1	建築士会	(一社)福井県建築士会	福井県福井市	http://www.fukuiken-kenchikushikai.or.jp/	
FiB1	建築士事務所協会	(一社)福井県建築士事務所協会	福井県福井市	http://www.fukuijk.jp/	

No.	種別	名称	所在地	URL	建物名
FiC1	設計事務所	(株)小笠原弘建築計画	福井県福井市	https://hj-aa.com/	・ハレノチクモリ(石川県小松市) ^{*39}

*39 令和2年度いしかわの木づかい表彰

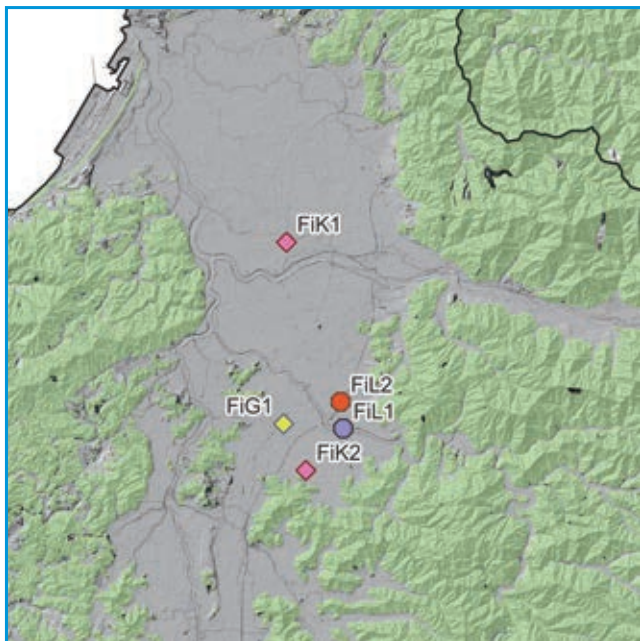
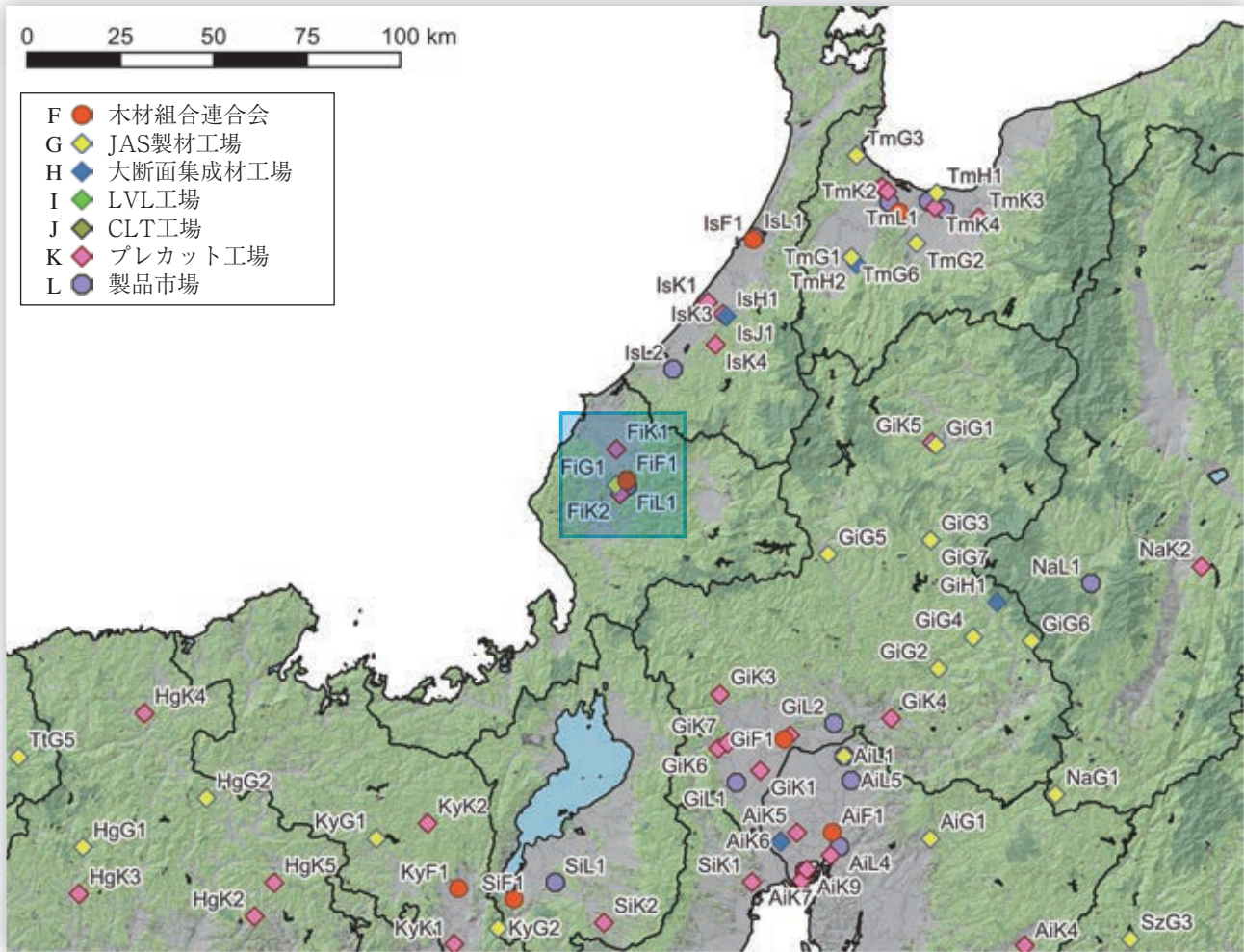

No.	種別	名称	所在地	URL	備考
FiF1	木材組合連合会	福井県木材組合連合会	福井県福井市	http://www.fukui-mokuren.jp/	
FiG1	JAS製材工場	川井木材(株)製材工場	福井県福井市	-	大
FiK1	プレカット工場	(株)SR福井工場	福井県福井市	http://www.sr-build.com/	大断面
FiK2	プレカット工場	福井県プレカット協業組合	福井県福井市	http://www.fpk.or.jp/	大断面
FiL1	製品市場	福井県木材市売協同組合	福井県福井市	-	兼原木市場
FiL2	製品市場	福井県嶺北木材林産協同組合	福井県福井市	https://fukui-rmokuzai.info/	

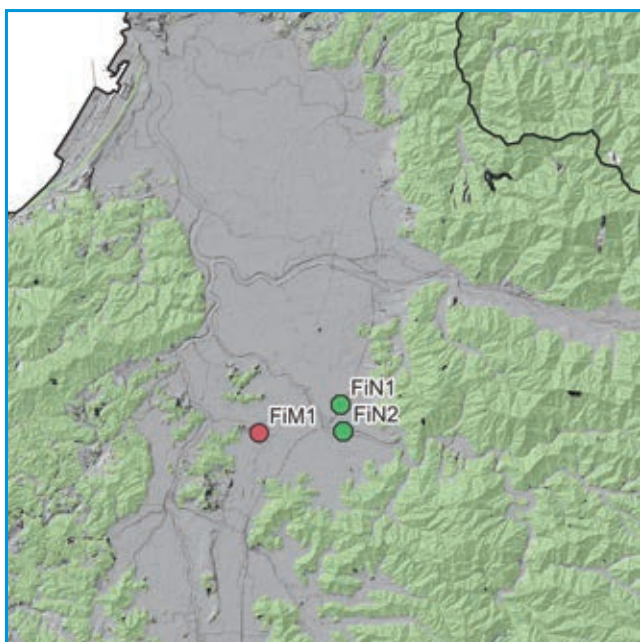
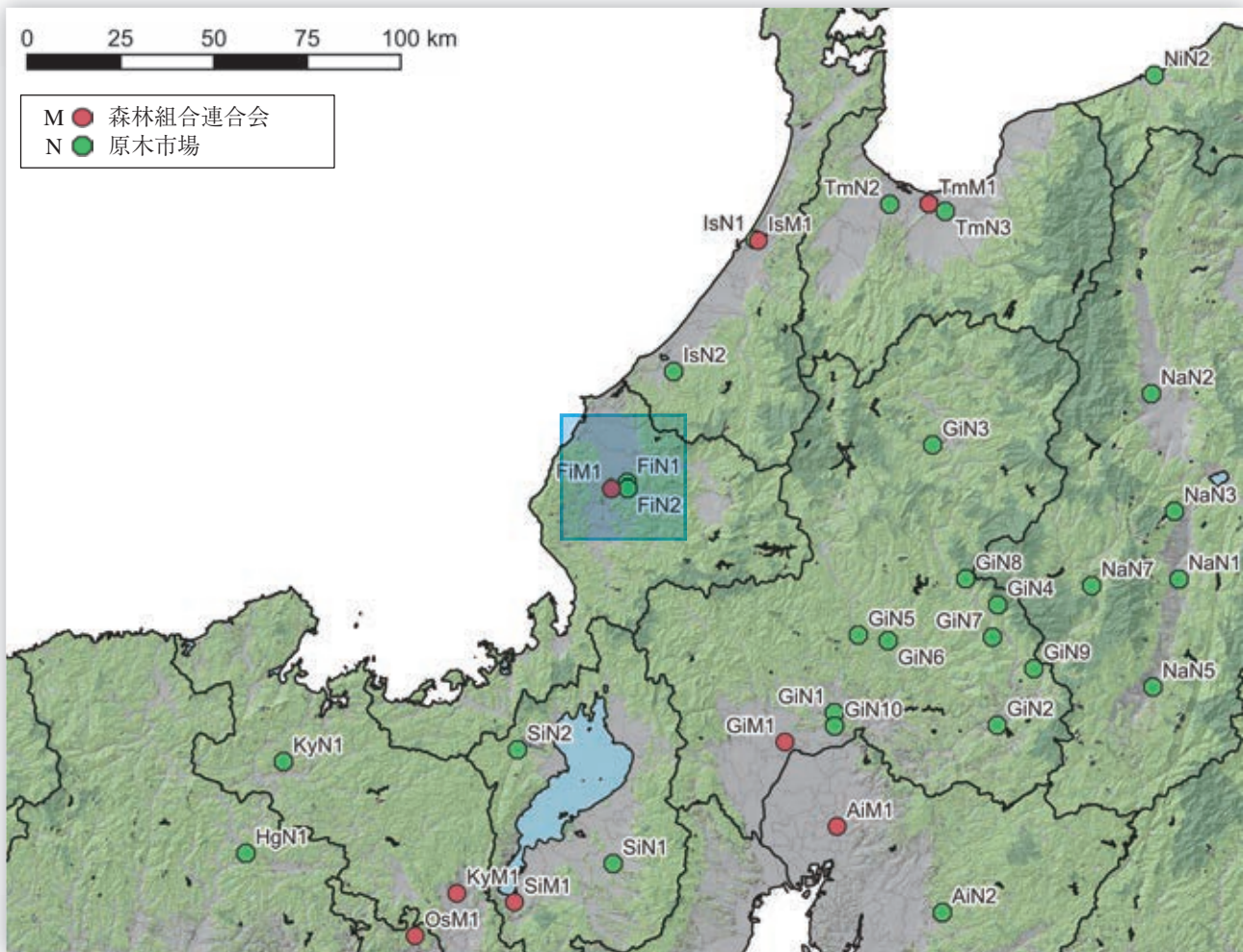

No.	種別	名称	所在地	URL	備考
FiM1	森林組合連合会	福井県森林組合連合会	福井県福井市	http://www.fukuimoriren.jp/	
FiN1	原木市場	福井県森林組合連合会 福井県 木材流通センター	福井県福井市	http://www.fukuimoriren.jp/about/	
FiN2	原木市場	福井県木材市売協同組合	福井県福井市	-	兼製品市場

19 山梨県 YN

建築設計・施工

- ・人口あたりの建築士数は中位。甲府市に多い。
- ・公共建築物の木造率は高い。人口あたりの一号～三号建築物着工数は中位。

設計事務所 登録数	建設業 許可者数	建築士数			公共建築物の木造率	
		一級建築士	二級・木造建築士	構造設計一級建築士	全体	低層(3階建て以下)
817	3,531	1,601	5,475	39	27.1%	45.4%

製造・加工等

- ・構造用製材のJAS認証工場は少ない。JAS機械等級区分構造用製材工場はない。また、中大規模木造の加工できるプレカット工場はない。
- ・中大規模木造用の集成材工場はない。また、構造用LVLの工場、CLTの工場はない。

製材工場						合板他 JAS認証工場					プレカット工場			製品市場	
総数	JAS認証工場					構造用 合板	集成材			LVL	CLT	総数 住宅含む	中大規模 木造対応		大断面 加工 対応
	総数	構造用	機械等級	梁材取扱	120角柱		大断面	中断面	小断面						
20	1	1	0	0	0	1	0	0	0	0	0	2	0	0	0

森林資源・供給等

- ・素材生産量（令和3年）は125千m³。スギ27千m³、カラマツ27千m³、広葉樹21千m³、アカマツ・クロマツ20千m³、ヒノキ12千m³と、樹種が多様。

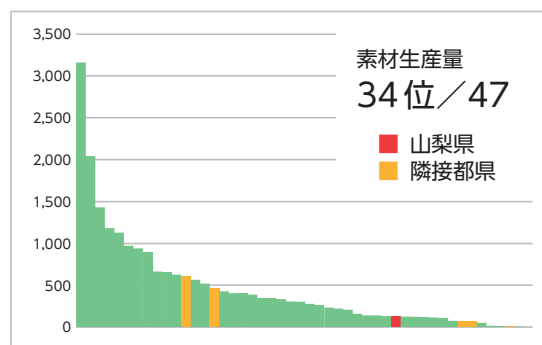
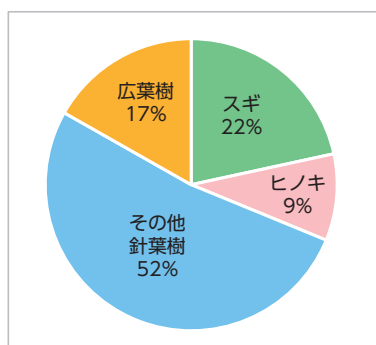

森林面積	森林蓄積			主要樹種	素材生産量 国産材					素材需要量		森林組合	原木市場
	総数	計	人工林		天然林	計	針葉樹	広葉樹	製材用 針葉樹	製材用 広葉樹	他県材		
348 千ha	72.5 百万m ³	41.7 百万m ³	30.7 百万m ³	カラマツ、スギ、 マツ類、広葉樹	125 千m ³	104 千m ³	21 千m ³	27 千m ³	— 千m ³	98 千m ³	2 千m ³	11	2

中大規模木造建築の推進のための取り組み

- ・公共建築物における木材の利用の促進を図るため、副知事及び庁内関係部局により構成する県産材利用促進会議等において、県産木材の利用促進に関する検討を実施。
- ・平成31年に山梨県県産木材利用促進条例を制定し、木材利用促進のための多様な取り組みを総合的に推進。
- ・行政や林業・木材産業関係団体、建築設計・建築事業者団体、商工団体により構成する「Yamanashiウッド・チェンジ・ネットワーク」を平成31年に立ち上げ、民間建築物の木造化・木質化を促進。
- ・民間建築を対象に木造・木質化に関する相談窓口「Yamanashiウッド・チェンジ・ネットワーク木造・木質化相談室」を構築。

会		相談窓口等				情報まとめ		講習会等			個別補助金		木捉法関係他		木材協定等
県庁内	ネットワーク	導入支援	設計支援	アドバイザー制度等	木材コーディネーター等	事例集	建築技術	設計技術	事例見学	講演会等	木材費	設計費	条例	方針・指針	
●	●	●	—	—	—	—	—	●	●	●	●	—	●	—	—

関連URL

山梨県林業統計書	https://www.pref.yamanashi.jp/shinrin-ss/ringyo_tokei/r3.html
グラフでみる山梨の森林・林業	https://www.pref.yamanashi.jp/shinrin-ss/ringyo_tokei/r3.html
山梨県県産木材利用促進条例 H31	https://www.pref.yamanashi.jp/gikaisom/kensanmokuzai_seika.html
Yamanashiウッド・チェンジ・ネットワーク	https://www.pref.yamanashi.jp/ringyo/6214.html
Yamanashiウッド・チェンジ・ネットワーク木造・木質化相談室	https://www.pref.yamanashi.jp/ringyo/documents/s1.pdf
やまなし県産材供給システム強化対策事業	https://www.pref.yamanashi.jp/ringyo/kyoukatakaisakubosyuunnai.html
FSC® 認証の森 やまなし県有林	https://www.pref.yamanashi.jp/miryoku/shizen/mori/fsc.html
県産材を活用した公共建築物の整備事例	https://www.pref.yamanashi.jp/ringyo/mokuryu/documents/seibijirei-h28.pdf

団体リスト

No.	種別	名称	所在地	電話番号	URL	備考
YnA1	建築士会	(一社)山梨県建築士会	山梨県甲府市丸の内1-14-19 山梨県建設業協同組合会館1F	055-233-5414	https://www.ykenchikushi.org/	
YnB1	建築士事務所協会	(一社)山梨県建築士事務所協会	山梨県甲府市丸の内1-14-19 山梨県建設業協同組合会館2F	055-225-1251	https://www.ykjimuso.org/	
YnF1	木材組合連合会	(一社)山梨県木材協会	山梨県甲府市徳行4-11-20	0552-28-7339	https://y-wood.com/	
YnM1	森林組合連合会	山梨県森林組合連合会	山梨県中央市極楽寺1214番地	055-273-0511	https://yskr.jp/	

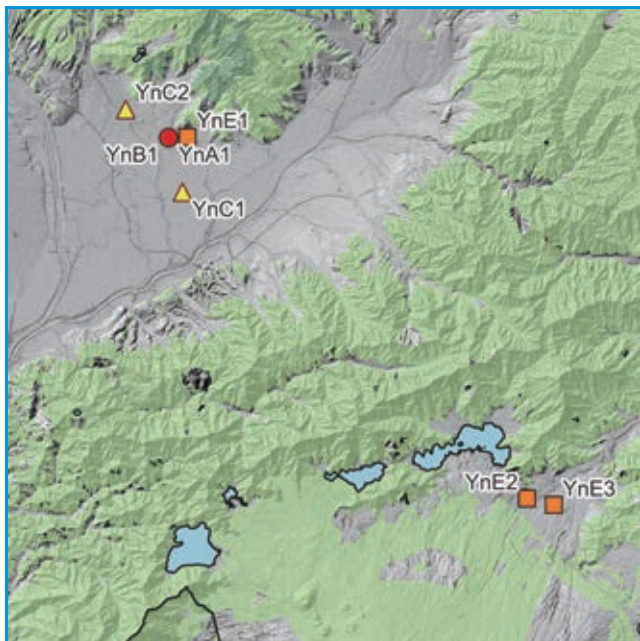
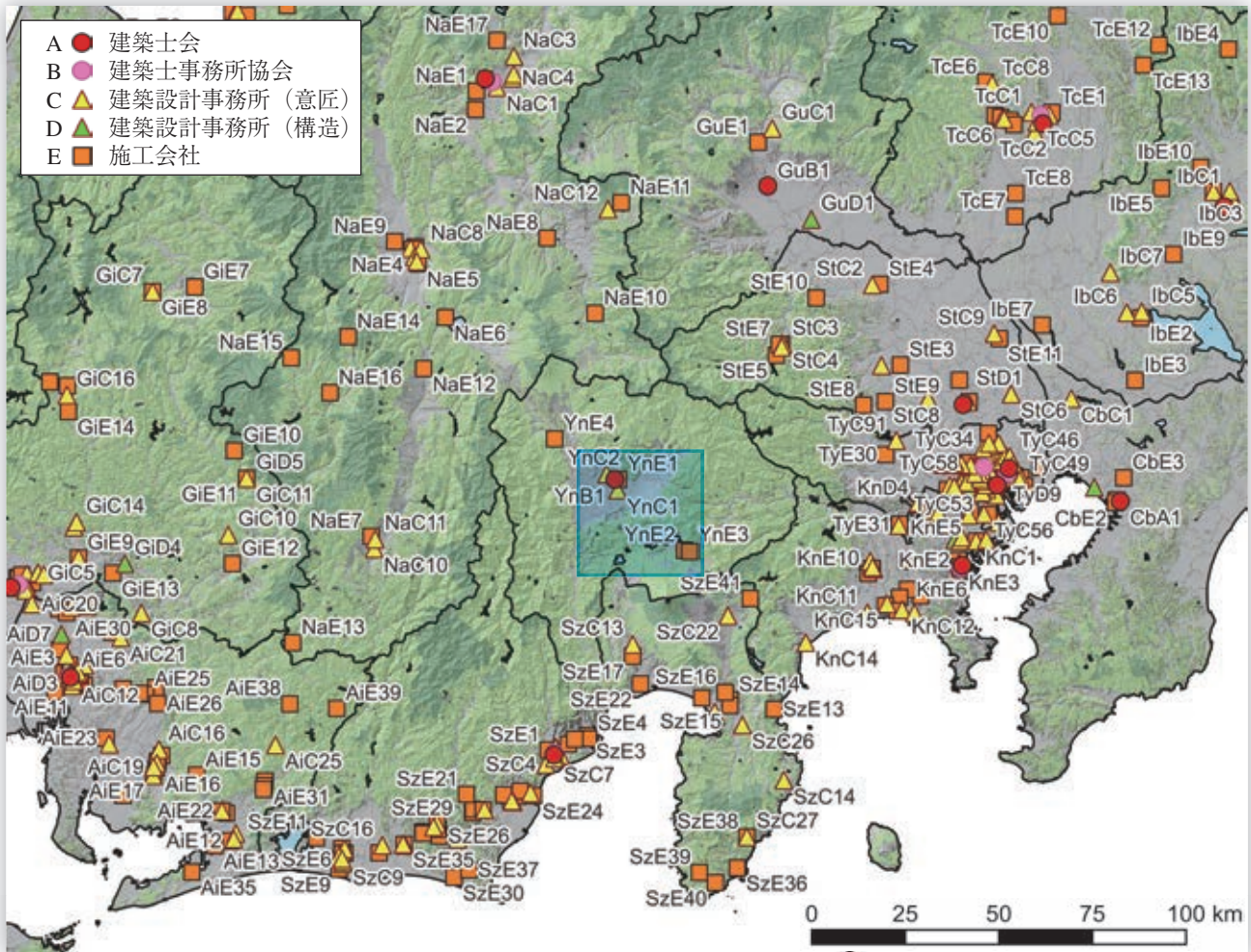

No.	種別	名称	所在地	URL	備考
YnA1	建築士会	(一社)山梨県建築士会	山梨県甲府市	https://www.ykenchikushi.org/	
YnB1	建築士事務所協会	(一社)山梨県建築士事務所協会	山梨県甲府市	https://www.ykjimusyo.org/	

No.	種別	名称	所在地	URL	建物名
YnC1	設計事務所	総合建築設計事務所	山梨県甲府市	-	・大月短期大学(山梨県大月市) ^{*1}
YnC2	設計事務所	(株)Vent計画設計室	山梨県甲府市	https://vent-arch.com/	・韮崎市立すずらん保育園(山梨県韮崎市) ^{*1,*9}
YnE1	施工会社	(株)早野組	山梨県甲府市	https://www.hayano.co.jp/	・早川町役場(山梨県早川町) ^{*1}
YnE2	施工会社	富士急建設(株)	山梨県富士吉田市	https://www.fujikyu-kensetsu.co.jp/	・富士北麓公園屋内練習走路富士ウッドストレート(山梨県富士吉田市) ^{*1}
YnE3	施工会社	川上建設(株)	山梨県富士吉田市	http://www.kawaco.jp/	・大月短期大学(山梨県大月市) ^{*1}
YnE4	施工会社	(株)内藤ハウス	山梨県韮崎市	https://www.naitohouse.co.jp/	・韮崎市立すずらん保育園(山梨県韮崎市) ^{*1,*9}

*1 中大規模木造建築データベース

*9 平成27年度木材利用優良施設表彰

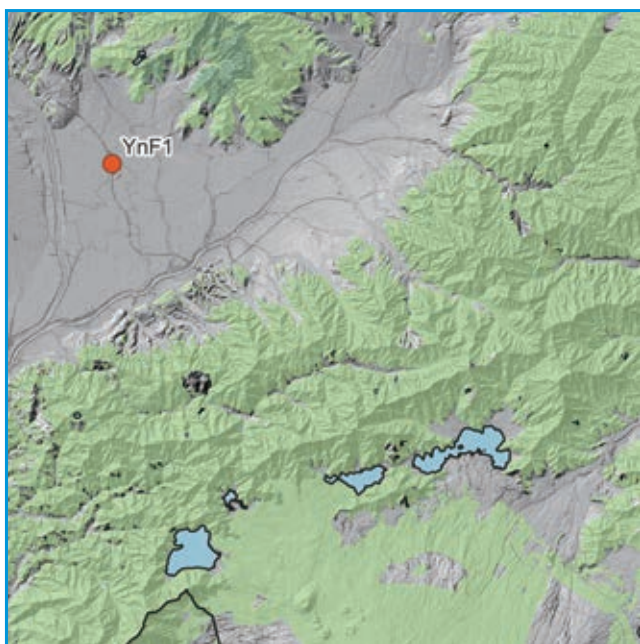
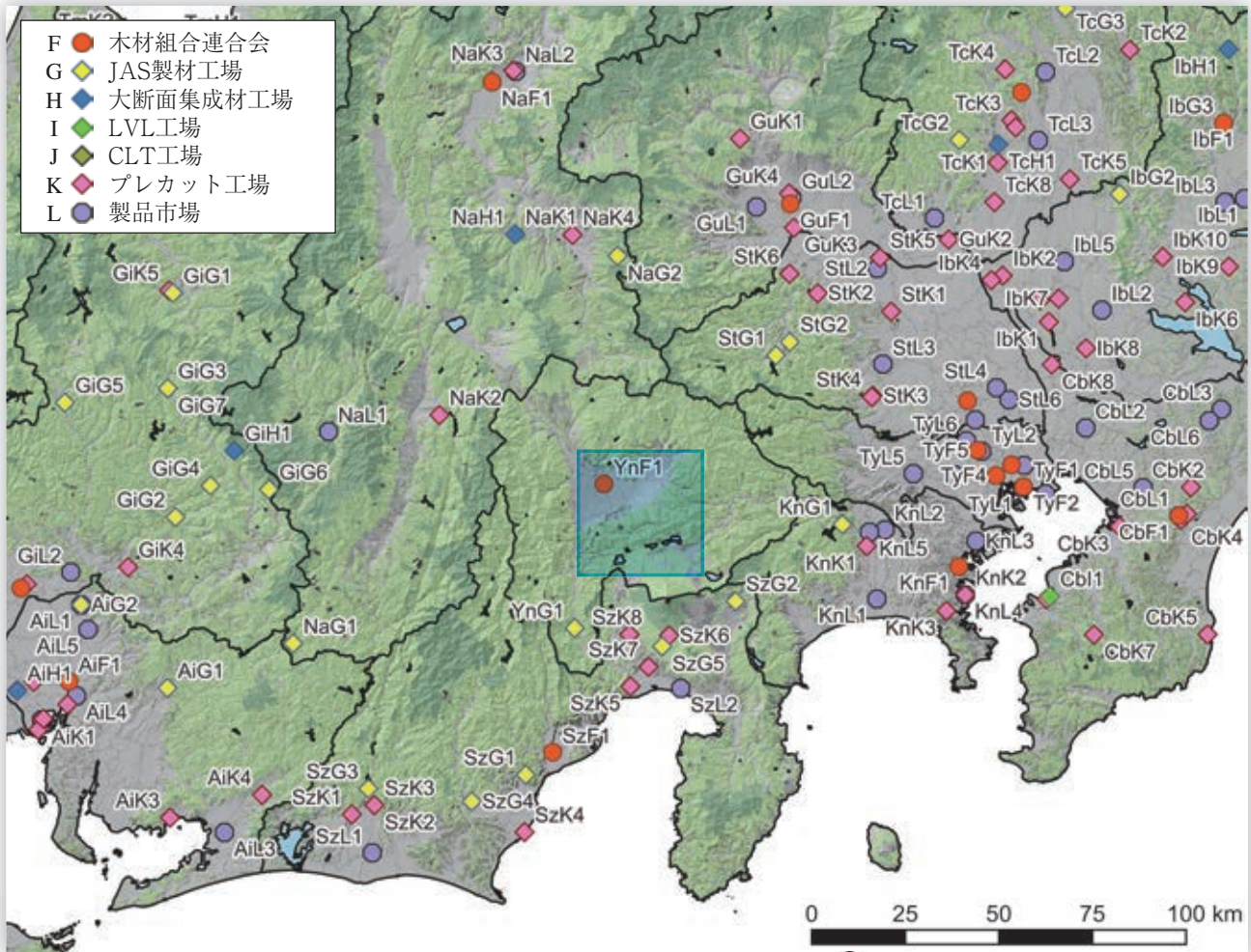

No.	種別	名称	所在地	URL	備考
YnF1	木材組合連合会	(一社)山梨県木材協会	山梨県甲府市	https://y-wood.com/	
YnG1	JAS製材工場	南部町森林組合 富士川木材共販所	山梨県南部町	http://www.nanbu-shinrin.jp/	機

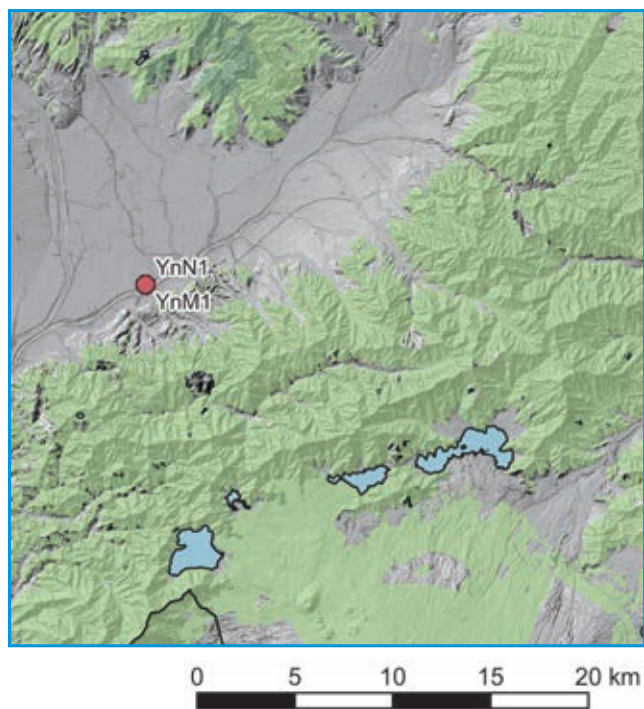
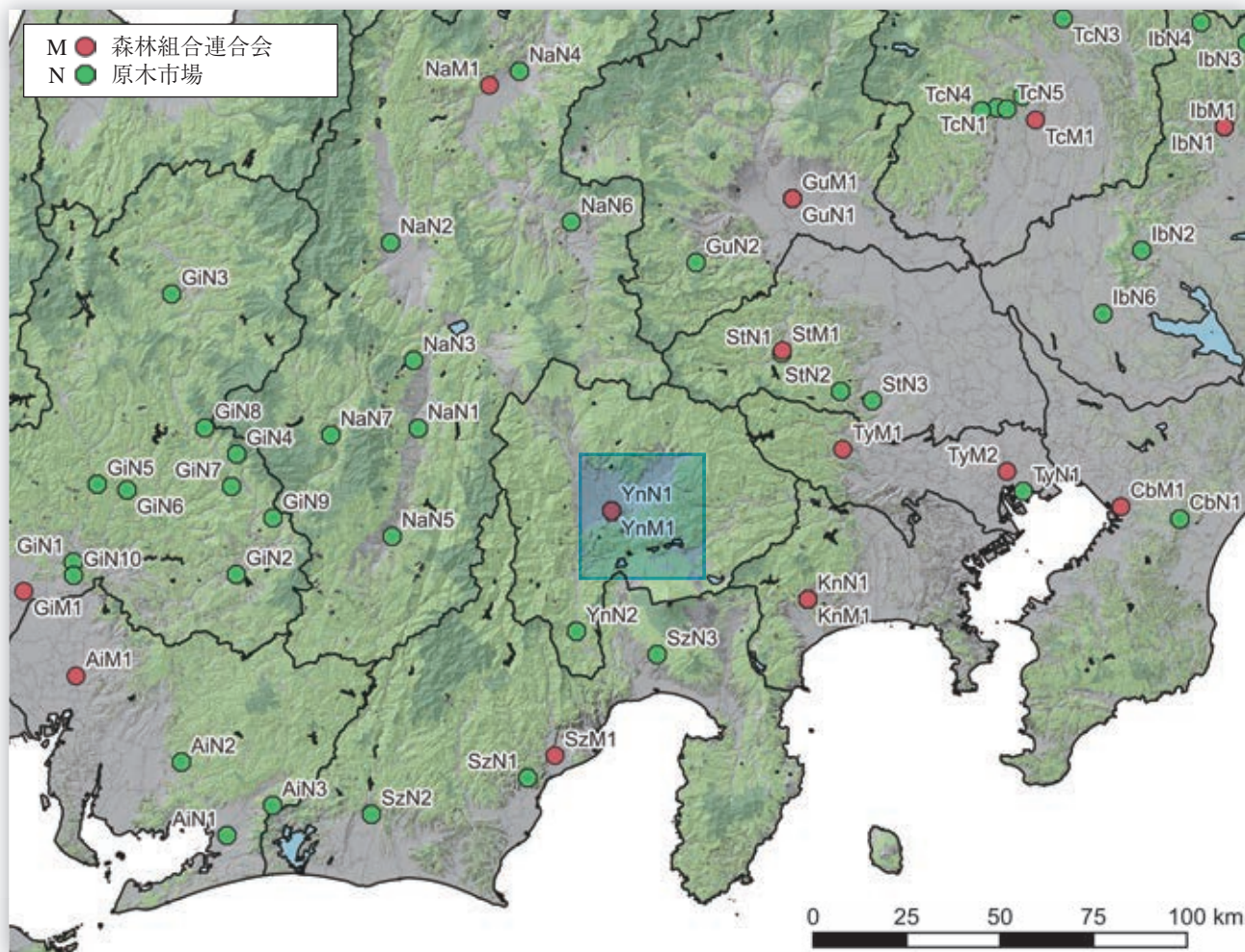

No.	種別	名称	所在地	URL	備考
YnM1	森林組合連合会	山梨県森林組合連合会	山梨県中央市	https://yskr.jp/	
YnN1	原木市場	山梨県森林組合連合会 共版所	山梨県中央市	https://yskr.jp/	
YnN2	原木市場	南部町森林組合 富士川木材共販所	山梨県南部町	http://www.nanbu-shinrin.jp/	

20 長野県 NA

建築設計・施工

- ・人口あたりの、建築士数は中位だが、設計事務所数は多い。長野市、松本市に多い。
- ・公共建築物の木造率が高い。人口あたりの一号～三号建築物着工数は中位。

設計事務所 登録数	建設業 許可者数	建築士数			公共建築物の木造率	
		一級建築士	二級・木造建築士	構造設計一級建築士	全体	低層(3階建て以下)
2,080	7,659	4,799	15,733	108	30.4%	35.9%

製造・加工等

- ・構造用製材のJAS認証工場は少ない。JAS機械等級区分構造用製材工場はない。また、中大規模木造の加工できるプレカット工場はない。
- ・中大規模木造用の集成材工場がある。また、構造用LVLの工場、CLTの工場はない。
- ・JAS機械等級区分構造用製材工場なし。

総数	製材工場					合板他 JAS 認証工場					プレカット工場			製品市場	
	JAS 認証工場					構造用 合板	集成材			LVL	CLT	総数 住宅含む	中大規模 木造対応		大断面 加工 対応
	総数	構造用	機械等級	梁材取扱	120角柱		大断面	中断面	小断面						
122	1	1	0	1	0	0	1	2	2	0	0	9	3	3	2

森林資源・供給等

- ・素材生産量（令和3年）は460千m³。カラマツ255千m³、スギ106千m³、アカマツ・クロマツ47千m³、ヒノキ42千m³で、カラマツが主（55%）である。

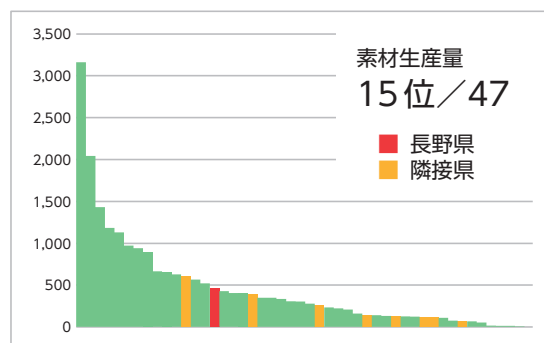
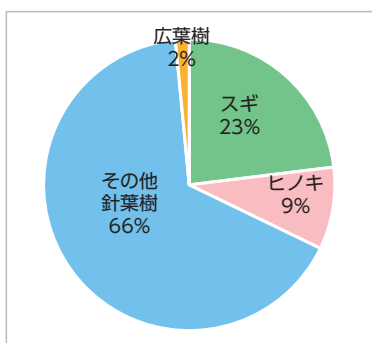

森林面積 総数	森林蓄積			主要樹種	素材生産量 国産材					素材需要量		森林組合	原木市場
	計	人工林	天然林		計	針葉樹	広葉樹	製材用 針葉樹	製材用 広葉樹	他県材	輸入材		
1,069 千ha	196.6 百万m ³	115.1 百万m ³	81.5 百万m ³	カラマツ、スギ、 マツ類、ヒノキ	460 千m ³	453 千m ³	7 千m ³	188 千m ³	0 千m ³	9 千m ³	x 千m ³	20	7

中大規模木造建築の推進のための取り組み

- ・平成22年の「公共建築物木材利用促進法」に先立ち、平成16年より「公共建築物における長野県木材利用方針」を定め、積極的に建築物への木材利用に努めて来た、歴史ある林業産業県。
- ・庁内関係部局等で構成する県産材利用促進会議を開催し、県産材の利用拡大のため、具体的な施策を総合的に検討し、その実現に取り組む。
- ・長野県森林づくり県民税を活用し店舗・事務所等の民間施設の木質化において助成を行う「木使い空間整備事業」を令和3年より実施。

会		相談窓口等				情報まとめ		講習会等			個別補助金		木捉法関係他		木材協定等
県庁内	ネットワーク	導入支援	設計支援	アドバイザー制度等	木材コーディネーター等	事例集	建築技術	設計技術	事例見学	講演会等	木材費	設計費	条例	方針・指針	
●	●	—	—	—	—	●	—	—	—	—	●	—	—	●	—

関連URL

長野県林業統計書	https://www.pref.nagano.lg.jp/rinsei/sangyo/ringyo/toukei/r1ringyo.html
公共建築物における長野県木材利用方針	https://www.pref.nagano.lg.jp/mokuzai/kennsanzaisuisintop.html
県産材利用促進連絡会議	https://www.pref.nagano.lg.jp/mokuzai/kennsanzaisuisintop.html
木使い空間整備事業	https://www.pref.nagano.lg.jp/mokuzai/kidukai_top.html
平成25年度木造公共施設整備事業(事例紹介)	https://www.pref.nagano.lg.jp/mokuzai/sangyo/ringyo/kensanzai/seihin/documents/25mokuzoukoukyou.pdf
長野県の木造公共施設H23～H21	https://www.pref.nagano.lg.jp/mokuzai/sangyo/ringyo/kensanzai/seihin/shisetsu.html
“信州の木”建築賞	https://www.pref.nagano.lg.jp/kenchiku/kenchikushou/index.html
長野県産材CO2固定量認証制度(ECOCOエココ)	https://www.pref.nagano.lg.jp/mokuzai/sangyo/ringyo/kensanzai/ecoco.html
長野県森林認証の推進状況	https://www.pref.nagano.lg.jp/mokuzai/sangyo/ringyo/kensanzai/sinrin-ninsyou.html
長野県民有林の現況	https://www.pref.nagano.lg.jp/rinsei/sangyo/ringyo/toukei/minyurin/documents/r2genkyou_1.pdf

団体リスト

No.	種別	名称	所在地	電話番号	URL	備考
NaA1	建築士会	(公社)長野県建築士会	長野県長野市大字南長野字宮東426-1 長野県建築士会館2階	026-235-0561	http://www.nagano-kenchikushikai.org/	
NaB1	建築士事務所協会	(一社)長野県建築士事務所協会	長野県長野市岡田町124-1 長水建設会館2F	026-225-9277	https://nsjk.com/	
NaF1	木材組合連合会	長野県木材協同組合連合会	長野県長野市岡田町30-16 林業センター内3F 301号室	026-226-1471	https://kenmokuren.shinshu-kiraku.net/	
NaM1	森林組合連合会	長野県森林組合連合会	長野県長野市岡田町30-16 林業センタービル3F	026-226-2504	http://naganomoriren.or.jp/	

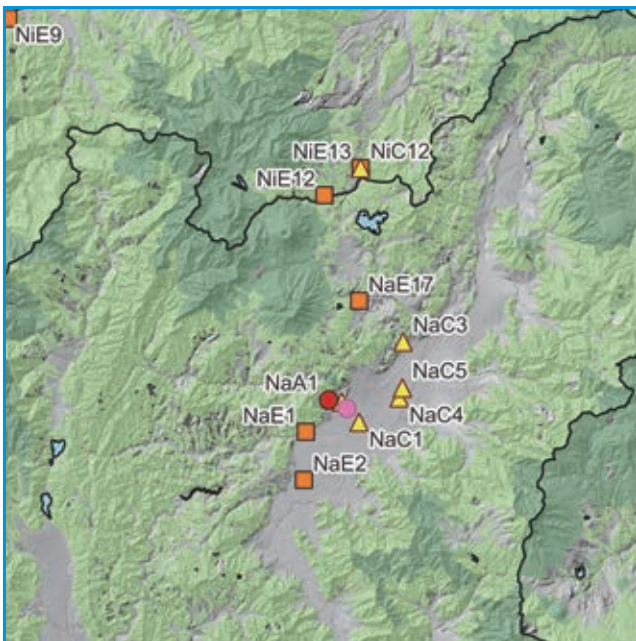
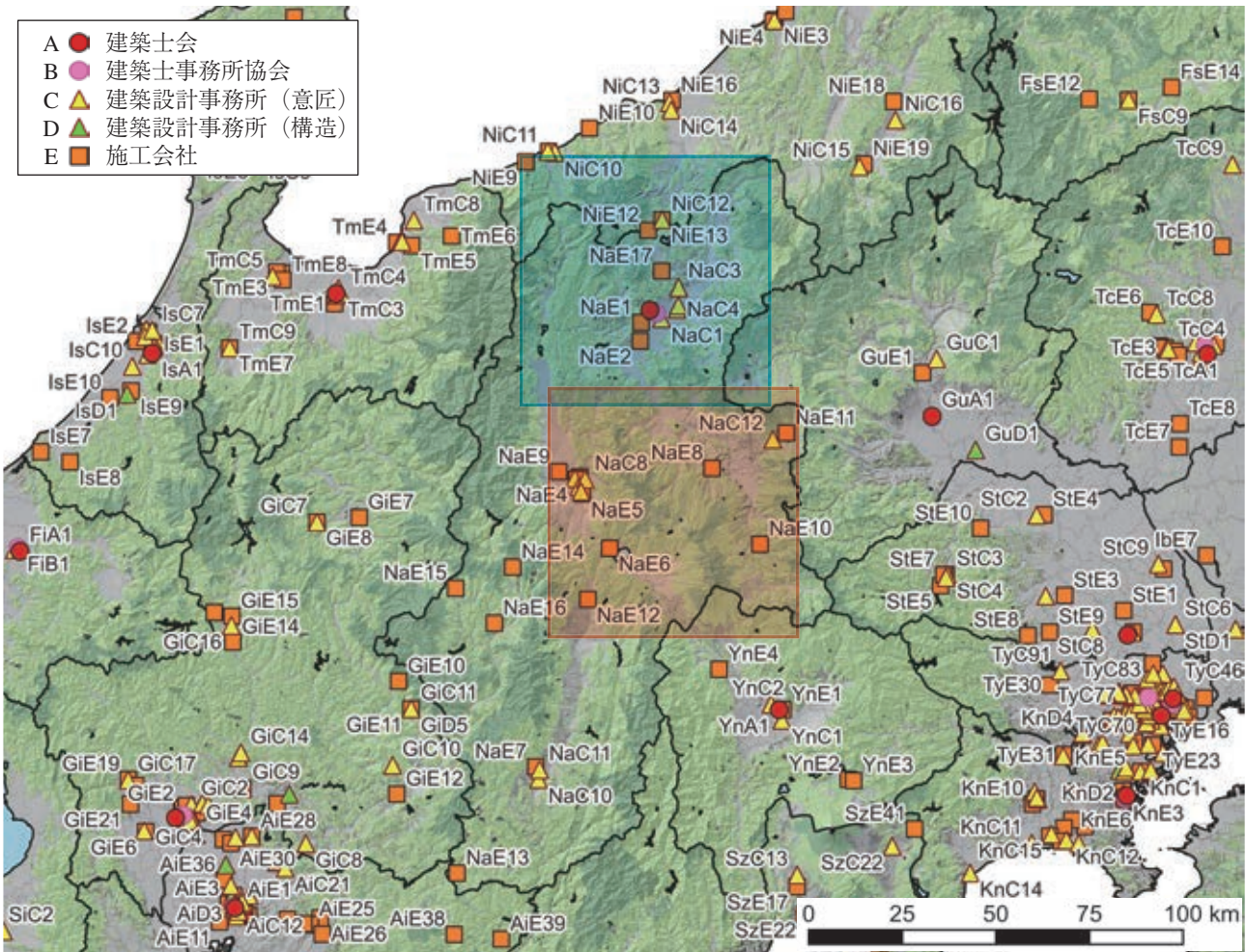

長野市周辺

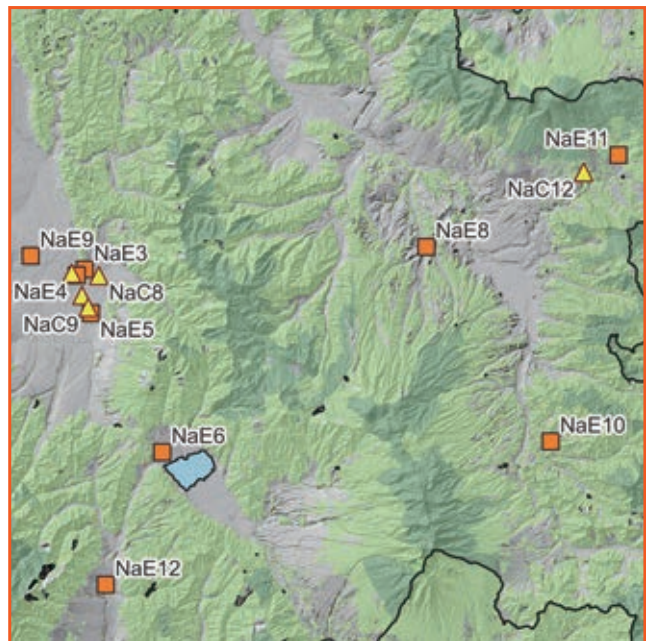

松本市周辺～東信地方



No.	種別	名称	所在地	URL	備考
NaA1	建築士会	(公社)長野県建築士会	長野県長野市	http://www.nagano-kenchikushikai.org/	
NaB1	建築士事務所協会	(一社)長野県建築士事務所協会	長野県長野市	https://nsjk.com/	

No.	種別	名称	所在地	URL	建物名
NaC1	設計事務所	新日本設計(株)	長野県長野市	https://www.sns.co.jp/	・nagano forest village『森の駅 Daizahoushi』(長野県長野市) ^{*42}
NaC2	設計事務所	(株)シーンデザイン建築設計事務所	長野県長野市	http://scenedesign.jp/	・nagano forest village『森の駅 Daizahoushi』(長野県長野市) ^{*42}
NaC3	設計事務所	ヤマギシスタジオ	長野県長野市	http://yamagishi-studio.net/	・学校法人豊野学園 豊野高等専修学校(長野県長野市) ^{*1}
NaC4	設計事務所	(株)宮本忠長建築設計事務所	長野県長野市	http://www.t-miyamoto.co.jp/	・塩尻市北部交流センター「えんてらす」(長野県塩尻市) ^{*1,*42} ・朝日村役場(長野県朝日村) ^{*1,*6,*43} ・かてんぱぱショップ 小布施店(長野県小布施町) ^{*42} ・軽井沢発市庭(長野県軽井沢町) ^{*42}
NaC5	設計事務所	(株)エーシーエ設計	長野県長野市	https://www.aca-sekkei.co.jp/	・道の駅ヘルシーテラス佐久南(長野県佐久市) ^{*1}
NaC6	設計事務所	(株)アーキディアック	長野県松本市	http://www.jcarb.com/Portfolio00003630.html	・医療法人奥原医院(長野県木祖村) ^{*42} ・海野宿滞在型交流施設 うんのわ(長野県東御市) ^{*42}
NaC7	設計事務所	(株)エーシーエ設計 松本支社	長野県松本市	https://www.aca-sekkei.co.jp/	・上松町役場(長野県上松町) ^{*43}
NaC8	設計事務所	(有)かわかみ建築設計室	長野県松本市	http://kawakami.org/	・大雪溪酒造 花紋大雪溪(長野県池田町) ^{*42}
NaC9	設計事務所	(株)倉橋建築計画事務所	長野県松本市	https://www.kurahashi-a.co.jp/	・北川村温泉ゆずの宿(高知県北川村) ^{*1,*77}
NaC10	設計事務所	新井建築工房+設計同人NEXT	長野県飯田市	https://www.next-arai.com/	・長野県林業大学校学生寮棟(長野県木曾町) ^{*42} ・満蒙開拓平和祈念館(長野県阿智村) ^{*42}
NaC11	設計事務所	(有)みすゞ設計	長野県飯田市	https://misuzusekkei.com/	・ねばねの里「なごみ」(根羽村高齢者福祉施設)(長野県根羽村) ^{*1,*7,*42}
NaC12	設計事務所	遠野未来建築事務所	長野県軽井沢町	https://www.tonomirai.com/?lang=ja	・OYAKI FARM BY IROHADO(長野県長野市) ^{*2}
NaE1	施工会社	(有)寺島工務店	長野県長野市	https://trsm-bco.jp/	・OYAKI FARM BY IROHADO(長野県長野市) ^{*2}
NaE2	施工会社	千広建設株式会社	長野県長野市	https://www.chihirok.co.jp/index.php	・nagano forest village『森の駅 Daizahoushi』(長野県長野市) ^{*42}
NaE3	施工会社	(株)アスピア	長野県松本市	https://asupia.co.jp/	・長野県林業大学校学生寮棟(長野県木曾町) ^{*42}
NaE4	施工会社	松本土建(株)	長野県松本市	https://www.matsumotodoken.co.jp/	・塩尻市北部交流センター「えんてらす」(長野県塩尻市) ^{*1,*42} ・木曾町役場(長野県木曾町) ^{*1,*3,*42,*43} ・朝日村役場(長野県朝日村) ^{*1,*6,*43}
NaE5	施工会社	ハシパテクノス(株)	長野県松本市	https://hashiba21.co.jp/	・かてんぱぱショップ 小布施店(長野県小布施町) ^{*42}
NaE6	施工会社	(株)岡谷組	長野県岡谷市	https://okayagumi.co.jp/	・木曾町役場(長野県木曾町) ^{*1,*3,*42,*43} ・上松町役場(長野県上松町) ^{*43}
NaE7	施工会社	吉川建設(株)	長野県飯田市	https://www.yoshikawaken.co.jp/	・ねばねの里「なごみ」(根羽村高齢者福祉施設)(長野県根羽村) ^{*1,*7,*42} ・満蒙開拓平和祈念館(長野県阿智村) ^{*42} ・浜松市立水窪小学校(静岡県浜松市) ^{*56}
NaE8	施工会社	(株)竹花組	長野県佐久市	https://www.takehanagumi.co.jp/	・道の駅ヘルシーテラス佐久南(長野県佐久市) ^{*1} ・海野宿滞在型交流施設 うんのわ(長野県東御市) ^{*42}

No.	種別	名称	所在地	URL	建物名
NaE9	施工会社	山共建設(株)	長野県安曇野市	https://www.yamakyo-k.com/	・大雪渓酒造 花紋大雪渓(長野県池田町) ^{*42}
NaE10	施工会社	(株)新津組	長野県小海町	https://www.niitsu-gumi.co.jp/	・軽井沢発市庭(長野県軽井沢町) ^{*42}
NaE11	施工会社	柳沢建設(株)	長野県軽井沢町	https://nsjk.com/wp-content/themes/nsjk/pdf/mcpw-2017.pdf	・軽井沢発市庭(長野県軽井沢町) ^{*42}
NaE12	施工会社	(株)北沢建築	長野県箕輪町	http://kita-ken.co.jp/	・北沢建築 工場棟(長野県箕輪町) ^{*44}
NaE13	施工会社	(株)片桐工務所	長野県根羽村	https://nsjk.com/wp-content/themes/nsjk/pdf/mcpw-2017.pdf	・ねばねの里「なごみ」(根羽村高齢者福祉施設)(長野県根羽村) ^{*1,*7,*42}
NaE14	施工会社	木曾土建工業(株)	長野県木曽町	https://www.kisodoken.com/index.html	・医療法人奥原医院(長野県木曽町) ^{*42}
NaE15	施工会社	(有)開田建設	長野県木曽町	https://www.yuyu-jutaku.gr.jp/member/708	・木曽町役場(長野県木曽町) ^{*1,*3,*42,*43}
NaE16	施工会社	(株)正澤建設	長野県木曽町	http://shozawa.com/index.html	・木曽町役場(長野県木曽町) ^{*1,*3,*42,*43}
NaE17	施工会社	(有)土倉製材所	長野県飯綱町	https://www.cookiehouse.jp/	・学校法人豊野学園 豊野高等専修学校(長野県長野市) ^{*1}

- *1 中大規模木造建築データベース
- *2 令和4年度木材利用優良施設等コンクール
- *3 令和3年度木材利用優良施設コンクール
- *6 平成30年度木材利用優良施設表彰
- *7 平成29年度木材利用優良施設表彰
- *42 “信州の木”建築賞
- *43 非住宅施設の木造化にかかる低コストマニュアル・事例集(岐阜県)
- *44 大規模木造公共施設の建築にかかる低コストマニュアル・事例集(岐阜県)
- *56 しずおかの木を使う～公共部門での県産材利用事例集～
- *77 高知木の文化賞平成30年度

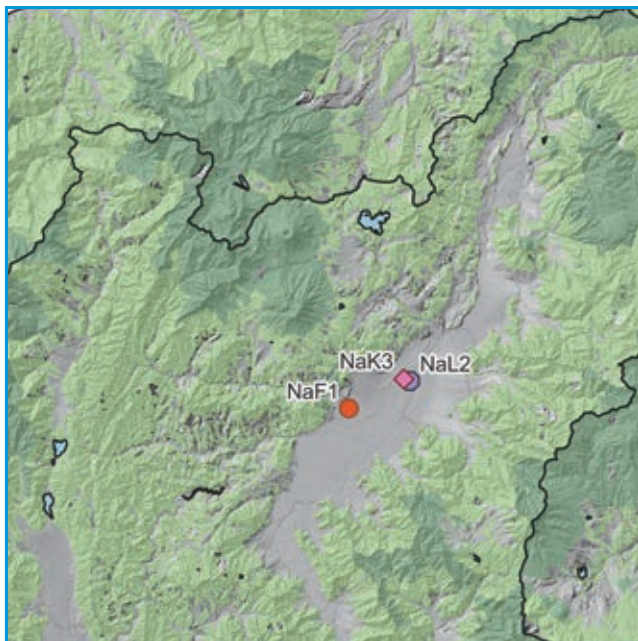
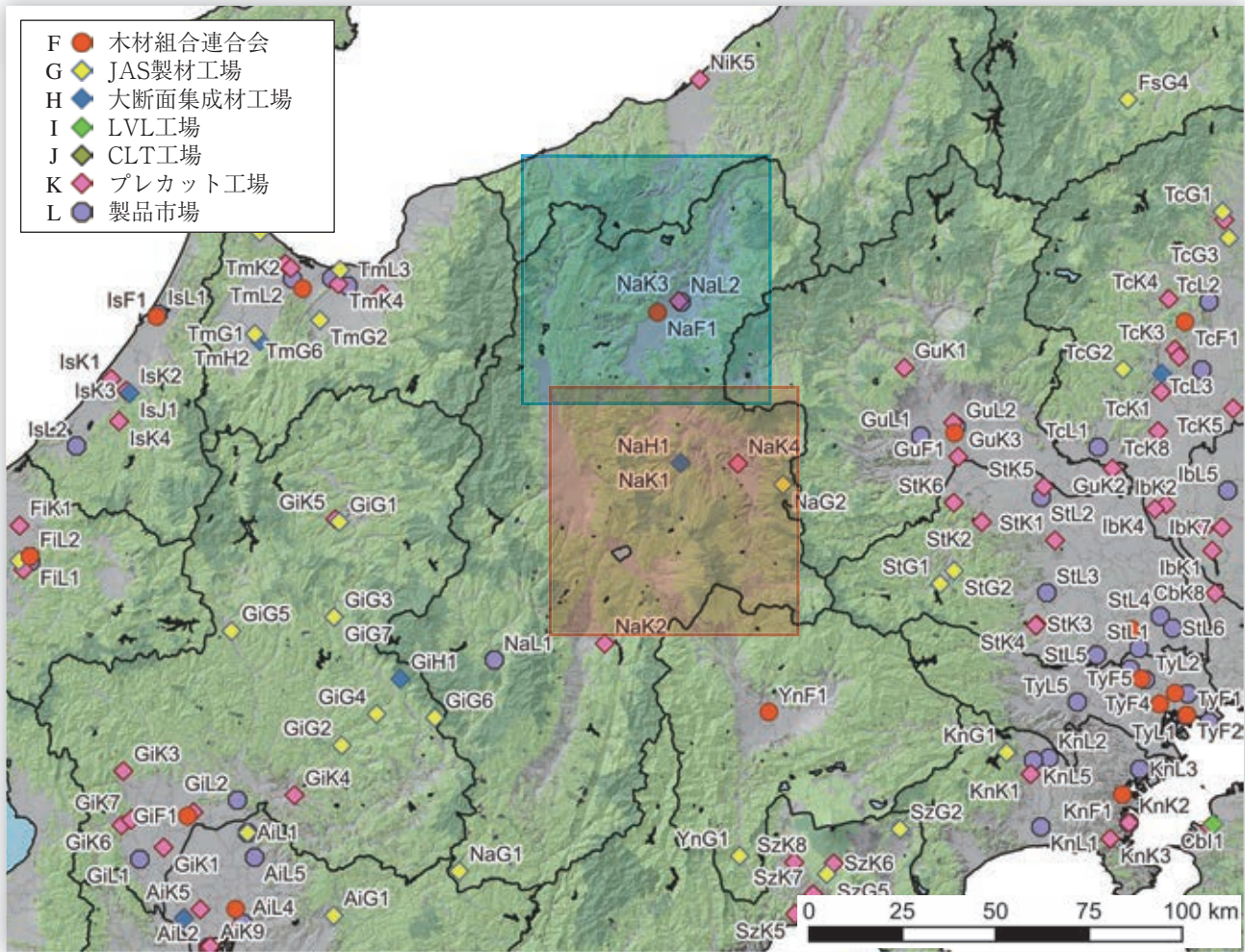

長野市周辺

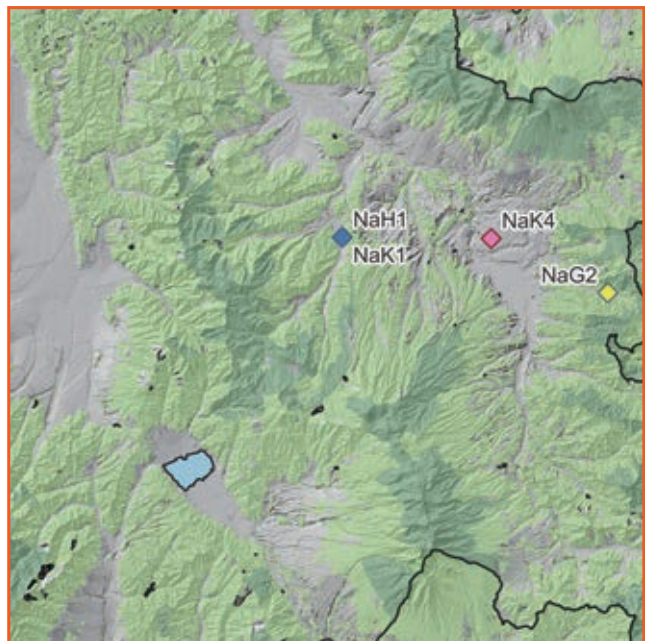

松本市周辺～東信地方



No.	種別	名称	所在地	URL	備考
NaF1	木材組合連合会	長野県木材協同組合連合会	長野県長野市	https://kenmokuren.shinshu-kiraku.net/	
NaG1	JAS製材工場	根羽村森林組合 木材加工施設	長野県根羽村	https://nebaforest.net/	梁
NaG2	JAS製材工場	(株)青木屋 佐久工場	長野県佐久市	https://aokiya-sakudaira-house.amebaownd.com/	機
NaH1	大断面集成材工場	齋藤木材工業(株)ナガト工場	長野県長和町	https://saito-mokuzai.co.jp/	
NaK1	プレカット工場	齋藤木材工業(株)古町工場	長野県長和町	https://saito-mokuzai.co.jp/	大断面・中大規模
NaK2	プレカット工場	都築木材(株)プレカット工場	長野県伊那市	https://www.tsuzukicorp.co.jp/	PWA・大断面
NaK3	プレカット工場	(株)マルオカ 長野P&C	長野県長野市	https://www.maru-oka.jp/	PWA・中大規模
NaK4	プレカット工場	(株)与志本プレカットセンター	長野県佐久市	https://www.yama-muro.co.jp/yoshimoto/	大断面・中大規模
NaL1	製品市場	木曾官材市売協同組合	長野県上松町	http://www.kisokan.com/	兼原木市場
NaL2	製品市場	ナイス(株)長野市場	長野県長野市	https://www.nice.co.jp/	

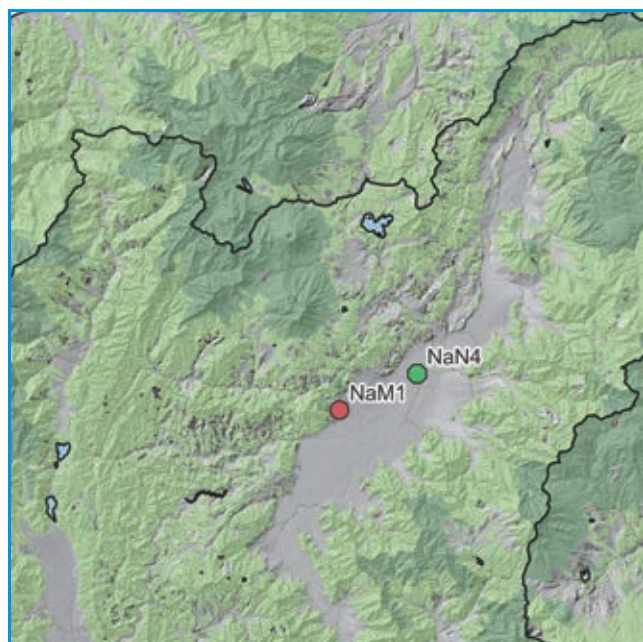
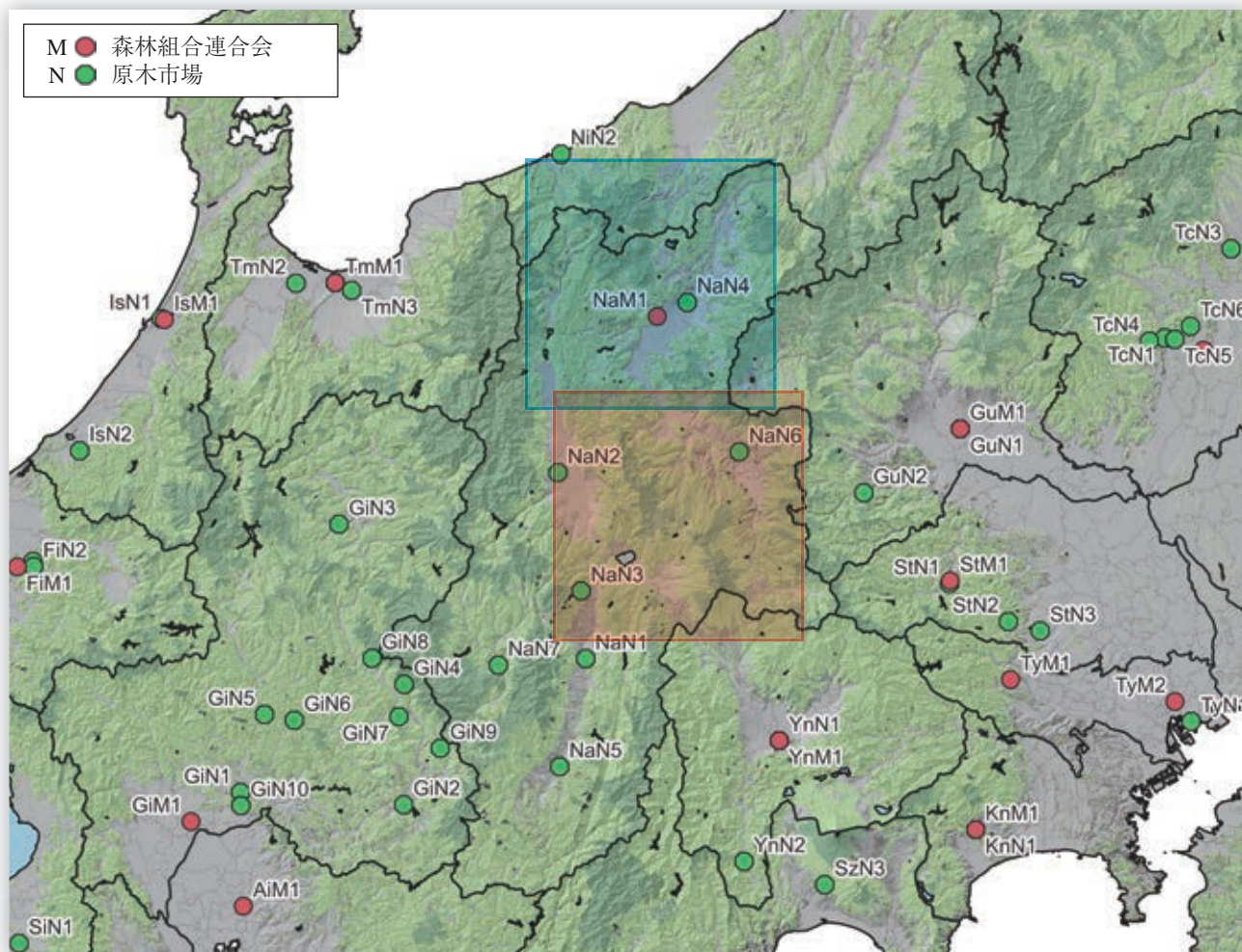

長野市周辺

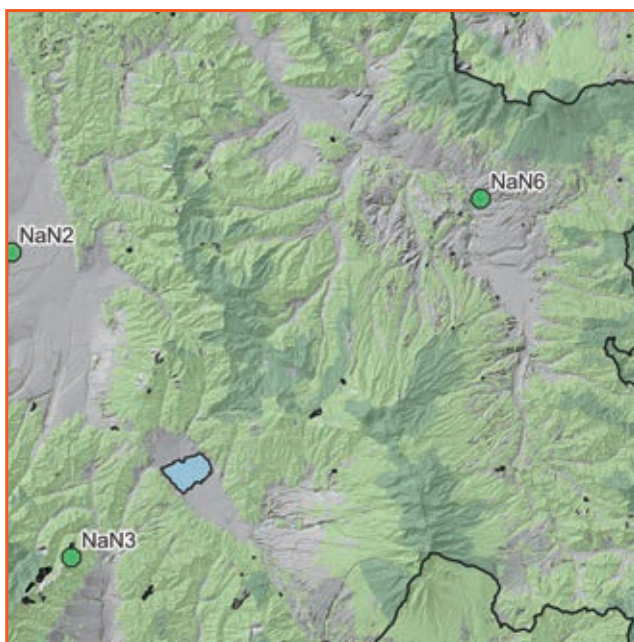

松本市周辺～東信地方



No.	種別	名称	所在地	URL	備考
NaM1	森林組合連合会	長野県森林組合連合会	長野県長野市	http://naganomoriren.or.jp/	
NaN1	原木市場	長野県森林組合連合会 伊那木材センター	長野県伊那市	https://naganomoriren.or.jp/	
NaN2	原木市場	長野県森林組合連合会 中信木材センター	長野県安曇野市	https://naganomoriren.or.jp/	
NaN3	原木市場	長野県森林組合連合会 南信木材センター	長野県辰野町	https://naganomoriren.or.jp/	
NaN4	原木市場	長野県森林組合連合会 北信木材センター	長野県長野市	https://naganomoriren.or.jp/	
NaN5	原木市場	飯伊森林組合 飯伊木材流通センター	長野県喬木村	https://hanishinrin.or.jp/	
NaN6	原木市場	東信木材センター協同組合連合会	長野県小諸市	https://www.toushinn.or.jp/	
NaN7	原木市場	木曽官材市売協同組合	長野県上松町	http://www.kisokan.com/	兼製品市場

21 岐阜県 GI

建築設計・施工

- ・人口あたりの建築士数は中位。岐阜市に多い。
- ・公共建築物の木造率は高い。人口あたりの一号～三号建築物着工数は中位。

設計事務所 登録数	建設業 許可者数	建築士数			公共建築物の木造率	
		一級建築士	二級・木造建築士	構造設計一級建築士	全体	低層(3階建て以下)
1,550	8,724	4,587	11,630	115	35.5%	49.4%

製造・加工等

- ・構造用製材のJAS認証工場は多い。JAS機械等級区分構造用製材工場も多い。また、中大規模木造の加工できるプレカット工場も多い。
- ・中大規模木造用の集成材工場がある。また、構造用LVLの工場、CLTの工場はない。

製材工場						合板他 JAS 認証工場						プレカット工場			製品市場
総数	JAS 認証工場					構造用 合板	集成材			LVL 構造用	CLT	総数 住宅含む	中大規模 木造対応	大断面 加工 対応	
	総数	構造用	機械等級	梁材取扱	120角柱		大断面	中断面	小断面						
170	20	19	7	3	6	1	1	4	4	0	0	19	6	5	2

森林資源・供給等

- ・素材生産量（令和3年）は385千 m^3 。スギ211千 m^3 、ヒノキ151千 m^3 で、スギが主であるがヒノキの割合も高い。

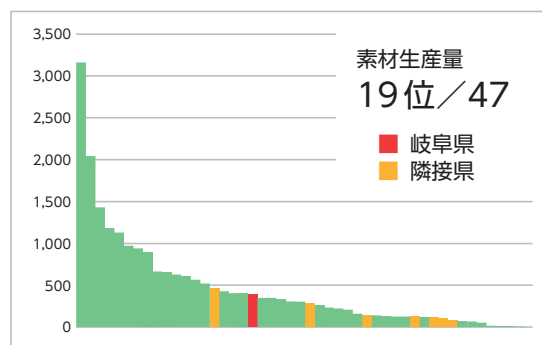
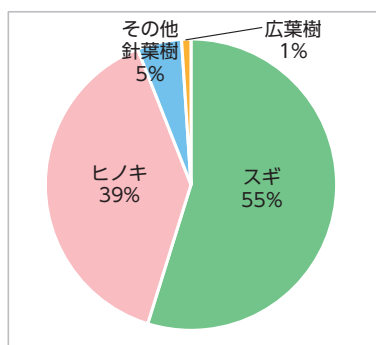

森林面積	森林蓄積			主要樹種	素材生産量 国産材					素材需要量		森林組合	原木市場
	総数	計	人工林		天然林	計	針葉樹	広葉樹	製材用 針葉樹	製材用 広葉樹	他県材		
862 千ha	179.1 百万 m^3	113.4 百万 m^3	65.7 百万 m^3	スギ、ヒノキ	385 千 m^3	381 千 m^3	4 千 m^3	253 千 m^3	3 千 m^3	80 千 m^3	18 千 m^3	21	10

中大規模木造建築の推進のための取り組み

- ・ 庁内関係部局等で構成する木材利用促進会議（岐阜県木の国・山の国推進本部木材利用部会）を開催し、県が実施する事業等（県有施設整備、県営土木工事）における県産木材利用に向けた取り組みや内装木質化及び木製品導入を推進。
- ・ 木造と他構造のコスト比較、建設費以外のコスト評価、木造建築における計画。
- ・ 維持管理メンテナンスのチェックポイントをまとめた「大規模木造公共施設の建築にかかわる低コストマニュアル・事例集」を作成。
- ・ 公共建築物の木造化を促進するため、民間の設計士を対象に木造建築に携わる建築士の養成を図るため、「岐阜県木造建築マイスター養成講座」を実施。
- ・ 岐阜県産材を使用した先進的なデザインを取り入れた施設や木の良さを感じることができる建築物を認定する「ぎふの木づかい施設」認定制度を平成27年より実施。
- ・ 市町村や社会福祉法人が計画する教育施設や福祉施設の木造化に助成を行う、「清流の国ぎふ森林・環境税を活用した公共施設における県産材の利用促進事業」により公共施設等の木造化に助成。

会		相談窓口等				情報まとめ		講習会等			個別補助金		木技法関係他		木材協定等
県庁内	ネットワーク	導入支援	設計支援	アドバイザー制度等	木材コーディネーター等	事例集	建築技術	設計技術	事例見学	講演会等	木材費	設計費	条例	方針・指針	
－	●	－	－	－	－	●	●	●	●	－	●	－	－	●	－

関連URL

岐阜県森林・林業統計書	https://www.pref.gifu.lg.jp/page/1021.html
公共施設等における県産材利用推進方針	https://www.pref.gifu.lg.jp/page/3147.html
緑豊かな清流の国ぎふづくり ～清流の国ぎふ森林・環境税を活用した新たな取り組み～	https://www.pref.gifu.lg.jp/uploaded/attachment/37764.pdf
岐阜県の「木づかい」読本 岐阜は木の国・山の国	https://www.pref.gifu.lg.jp/uploaded/attachment/11647.pdf
大規模木造公共施設の建築にかかる低コストマニュアル・事例集	https://www.pref.gifu.lg.jp/page/8921.html
岐阜県木の国・山の国推進本部木材利用部会	https://www.pref.gifu.lg.jp/page/3463.html
岐阜県木造建築マイスター認定制度	https://www.pref.gifu.lg.jp/page/16451.htm
「ぎふの木づかい施設」認定制度	https://www.pref.gifu.lg.jp/page/13034.html
岐阜県の林産側資源の基本データ	https://www.pref.gifu.lg.jp/page/1021.html
岐阜県森林認証の推進状況	https://www.pref.gifu.lg.jp/page/2621.html

団体リスト

No.	種別	名称	所在地	電話番号	URL	備考
GiA1	建築士会	(公社)岐阜県建築士会	岐阜県岐阜市藪田南5-14-12 岐阜県シンクタンク庁舎4階	058-215-9361	http://www.gifukenchikushikai.or.jp/	
GiB1	建築士事務所協会	(一社)岐阜県建築士事務所協会	岐阜県岐阜市六条南2-13-2	058-277-9211	http://www.gaaf.or.jp/	
GiF1	木材組合連合会	岐阜県木材協同組合連合会	岐阜県岐阜市六条江東2-5-6 ぎふ森林文化会館	058-271-9941	https://gifu-mokuzai.jp/	
GiM1	森林組合連合会	岐阜県森林組合連合会	岐阜県岐阜市六条江東2-5-6	058-275-4890	http://www.g-moriren.or.jp/	

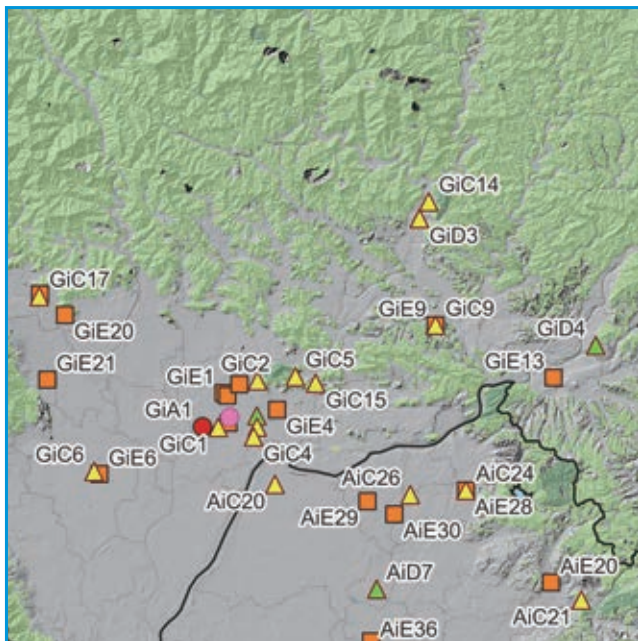
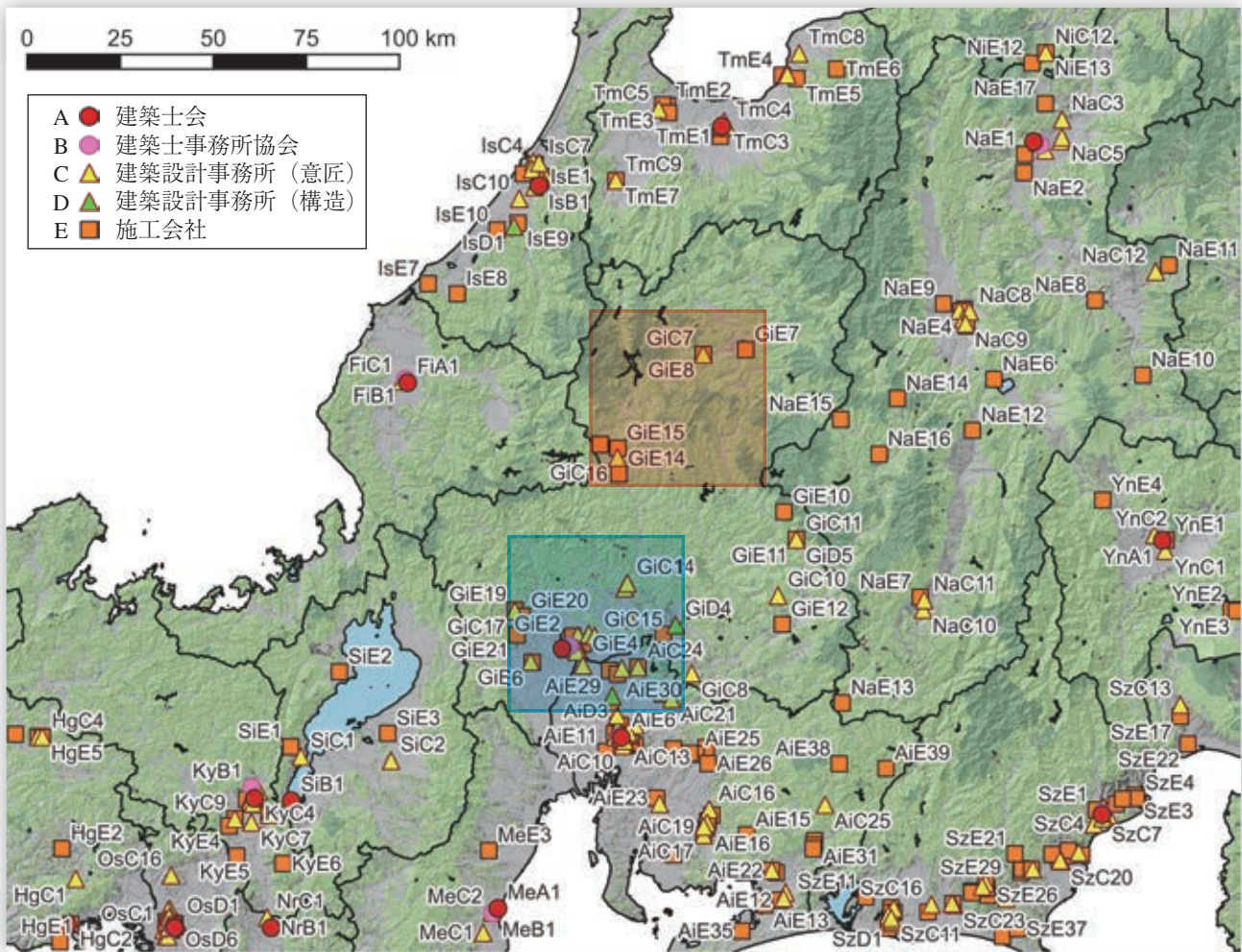

岐阜市周辺

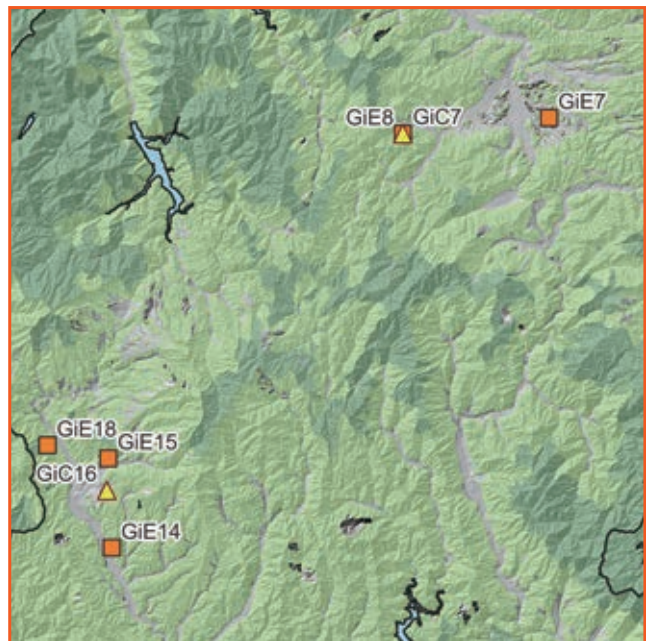

高山市・郡上市・下呂市周辺



No.	種別	名称	所在地	URL	備考
GiA1	建築士会	(公社)岐阜県建築士会	岐阜県岐阜市	http://www.gifukenchikushikai.or.jp/	
GiB1	建築士事務所協会	(一社)岐阜県建築士事務所協会	岐阜県岐阜市	http://www.gaaf.or.jp/	

No.	種別	名称	所在地	URL	建物名
GiC1	設計事務所	全農岐阜一級建築士事務所	岐阜県岐阜市	https://www.zennoh.or.jp/gf/service/architect/	・JAにしみの宇留生支店(岐阜県大垣市) ^{*43}
GiC2	設計事務所	(株)ほとり建築事務所	岐阜県岐阜市	http://hotori.co.jp/	・下石の通い所(岐阜県土岐市) ^{*43}
GiC3	設計事務所	有限会社アーキ・キューブ	岐阜県岐阜市	https://archi-cube.com/	・森山学園(保育園)雨天体操場(岐阜県美濃加茂市) ^{*44}
GiC4	設計事務所	(株)サニー建築設計	岐阜県岐阜市	http://www.sunny-ao.co.jp/toppage/index.html	・白鳥中学校(岐阜県郡上市) ^{*43}
GiC5	設計事務所	(株)デザインボックス	岐阜県岐阜市	http://www.designbox.co.jp	・ぎふ木遊館(岐阜県岐阜市) ^{*43}
GiC6	設計事務所	(株)TAB	岐阜県大垣市	https://www.tabjapan.com/	・KAKAMIGAHARA PARK BRIDGE(岐阜県各務原市) ^{*3,*43}
GiC7	設計事務所	オークヴィレッジ(株)	岐阜県高山市	https://www.oakv.co.jp/	・明治神宮CAFÉ「杜のテラス」(東京都渋谷区) ^{*31}
GiC8	設計事務所	イワシマ設計室	岐阜県多治見市	-	・LINEindustry県産材利活用新事務所(岐阜県可児市) ^{*43}
GiC9	設計事務所	(株)アーキポット	岐阜県関市	-	・社会福祉法人蓮華会 養泉寺保育園(三重県桑名市) ^{*58}
GiC10	設計事務所	KALPA建築研究所	岐阜県中津川市	https://www.lila-farm.site/	・けんさんの館(岐阜県岐阜市) ^{*44}
GiC11	設計事務所	SAN 設計室	岐阜県中津川市	https://san-ao.com/	・阿木交流センター(岐阜県中津川市) ^{*43} ・ぎふ村 高齢者健康増進センター(岐阜県中津川市) ^{*43}
GiC12	設計事務所	一級建築士事務所 TEDOK(テドック)	岐阜県美濃市	http://www.te-dok.net/	・LINEindustry県産材利活用新事務所(岐阜県可児市) ^{*43}
GiC13	設計事務所	特定非営利活動法人 WOOD AC	岐阜県美濃市	http://wood-ac.or.tv/	・長久手市平成こども塾(愛知県長久手市) ^{*44}
GiC14	設計事務所	岐阜県立森林文化アカデミー木造建築スタジオ	岐阜県美濃市	https://www.forest.ac.jp/	・morinos(モリノス)(岐阜県美濃市) ^{*4,*43}
GiC15	設計事務所	飛騨五木(株)goboc設計事務所	岐阜県各務原市	http://www.goboc-sekkei.com	・KAKAMIGAHARA PARK BRIDGE(岐阜県各務原市) ^{*3,*43}
GiC16	設計事務所	(有)荒井建築設計事務所	岐阜県郡上市	-	・白鳥中学校(岐阜県郡上市) ^{*43} ・長良川木材事業協同組合 製品流通倉庫(岐阜県郡上市) ^{*43}
GiC17	設計事務所	内藤設計事務所	岐阜県揖斐川町	-	・やまと・きたがた幼稚園(岐阜県揖斐川町) ^{*1} ・揖斐川町立揖斐川図書館(岐阜県揖斐川町) ^{*1} ・池田町立片山保育園(岐阜県池田町) ^{*43}
GiD1	構造設計事務所	後藤木材(株)	岐阜県岐阜市	https://www.houscrum.co.jp/	・池田町立片山保育園(岐阜県池田町) ^{*43}
GiD2	構造設計事務所	一級建築士事務所 TEDOK(テドック)	岐阜県美濃市	http://www.te-dok.net/	・JAにしみの宇留生支店(岐阜県大垣市) ^{*43}
GiD3	構造設計事務所	特定非営利活動法人 WOOD AC	岐阜県美濃市	http://wood-ac.or.tv/	・長久手市平成こども塾(愛知県長久手市) ^{*44}

No.	種別	名称	所在地	URL	建物名
GiD4	構造設計事務所	(株)木構堂	岐阜県美濃加茂市	https://www.kikoudou.com/	・大月短期大学(山梨県大月市) ^{*1} ・早川町役場(山梨県早川町) ^{*1} ・健康科学大学看護学部1号館(山梨県富士河口湖町) ^{*1,*3} ・揖斐川町立揖斐川図書館(岐阜県揖斐川町) ^{*1} ・大口町立北保育園(愛知県大口町) ^{*1,*57} ・東近江市永源寺もみじ幼児園(滋賀県東近江市) ^{*1} ・筑紫工業新社屋(福岡県那珂川市) ^{*1} ・大倉保育園(福島県いわき市) ^{*23} ・KAKAMIGAHARA PARK BRIDGE(岐阜県各務原市) ^{*3,*43} ・ぎふ木遊館(岐阜県岐阜市) ^{*43} ・ロイヤルセンチュリー始良(鹿児島県始良市) ^{*43}
GiD5	構造設計事務所	SAN 設計室	岐阜県中津川市	https://san-ao.com/	・ぎふ村 高齢者健康増進センター(岐阜県中津川市) ^{*43}
GiE1	施工会社	八創建設(株)	岐阜県岐阜市	https://www.kensetumap.com/company/270865/profile.php	・ぎふ木遊館(岐阜県岐阜市) ^{*43}
GiE2	施工会社	(株)市川工務店	岐阜県岐阜市	https://www.ic-group.co.jp/	・みんなの森ぎふメディアコスモス(岐阜県岐阜市) ^{*1,*9}
GiE3	施工会社	(株)マルエム村瀬組	岐阜県岐阜市	-	・けんさんの館(岐阜県岐阜市) ^{*44}
GiE4	施工会社	(株)丸泰	岐阜県岐阜市	https://www.maruyasu-gr.co.jp/	・LINEindustry 県産材活用新事務所(岐阜県可児市) ^{*43}
GiE5	施工会社	内藤建設(株)	岐阜県岐阜市	https://naito-csc.jp/	・大口町立北保育園(愛知県大口町) ^{*1,*57} ・ぎふ木遊館(岐阜県岐阜市) ^{*43}
GiE6	施工会社	(株)山中工務店	岐阜県大垣市	http://www.yamanaka-k.co.jp/	・JAにしみの宇留生支店(岐阜県大垣市) ^{*43}
GiE7	施工会社	(株)井上工務店	岐阜県高山市	https://inouekoumuten.co.jp/	・KAKAMIGAHARA PARK BRIDGE(岐阜県各務原市) ^{*3,*43} ・桑原木材(株) 金山工場(岐阜県下呂市) ^{*43}
GiE8	施工会社	オークヴィレッジ(株)	岐阜県高山市	https://www.oakv.co.jp/	・明治神宮CAFÉ「杜のテラス」(東京都渋谷区) ^{*31}
GiE9	施工会社	亀山建設(株)	岐阜県関市	http://www.e-kameyama.jp/	・社会福祉法人蓮華会 養泉寺保育園(三重県桑名市) ^{*58} ・聖恵ビハラー(福岡県古賀市) ^{*88}
GiE10	施工会社	(株)中島工務店	岐阜県中津川市	http://www.npsg.co.jp/	・やはた幼稚園 保育ルーム(東京都中野区) ^{*43} ・長久手市平成こども塾(愛知県長久手市) ^{*44}
GiE11	施工会社	(株)田口建設	岐阜県中津川市	https://www.taguchikensetu.com/	・阿木交流センター(岐阜県中津川市) ^{*43}
GiE12	施工会社	大井建設(株)	岐阜県恵那市	http://www.ooi-k.co.jp/index.html	・おさしま二葉こども園(岐阜県恵那市) ^{*1}
GiE13	施工会社	(有)たけひろ建築工房	岐阜県可児市	https://www.likehouse.jp/	・LINEindustry 県産材活用新事務所(岐阜県可児市) ^{*43}
GiE14	施工会社	(株)ヤマシタ工務店	岐阜県郡上市	https://yamasita-c.com/	・長良川木材事業協同組合 製品流通倉庫(岐阜県郡上市) ^{*43}
GiE15	施工会社	澤崎建設(株)	岐阜県郡上市	https://www.sawazakikensetsu.com/	・morinos(モリノス)(岐阜県美濃市) ^{*4,*43} ・下石の通い所(岐阜県土岐市) ^{*43} ・白鳥中学校(岐阜県郡上市) ^{*43}
GiE16	施工会社	(株)三光工務店	岐阜県郡上市	https://sankokomuten.co.jp/	・白鳥中学校(岐阜県郡上市) ^{*43}
GiE17	施工会社	(株)三島建築	岐阜県郡上市	https://www.mishimakenchiku.net/	・白鳥中学校(岐阜県郡上市) ^{*43}
GiE18	施工会社	丸一建設(株)	岐阜県郡上市	http://mikk508.com/	・白鳥中学校(岐阜県郡上市) ^{*43}
GiE19	施工会社	(株)久保田工務店	岐阜県揖斐川町	https://www.kubokou.co.jp/	・やまと・きたがた幼児園(岐阜県揖斐川町) ^{*1}
GiE20	施工会社	(株)古川工務店	岐阜県揖斐川町	http://furukawa.ibinet.org/	・揖斐川町立揖斐川図書館(岐阜県揖斐川町) ^{*1}

No.	種別	名称	所在地	URL	建物名
GiE21	施工会社	太陽工業(株)	岐阜県池田町	http://www.gifu-tekkou.jp/kaisya/taiyo/taiyo.html	・池田町立片山保育園(岐阜県池田町) *43

- *1 中大規模木造建築データベース
- *3 令和3年度木材利用優良施設コンクール
- *4 令和2年度木材利用優良施設コンクール
- *8 平成28年度木材利用優良施設表彰
- *9 平成27年度木材利用優良施設表彰
- *23 福島県内の公共建築物における木材利用事例集
- *31 令和元年度 ウッドシティTOKYOモデル建築賞
- *43 非住宅施設の木造化にかかる低コストマニュアル・事例集(岐阜県)
- *44 大規模木造公共施設の建築にかかる低コストマニュアル・事例集(岐阜県)
- *57 あいちの木材利用施設事例集
- *58 公共建築物等への県産材利用事例集(三重県)
- *88 第4回福岡県木造・木質化建築賞

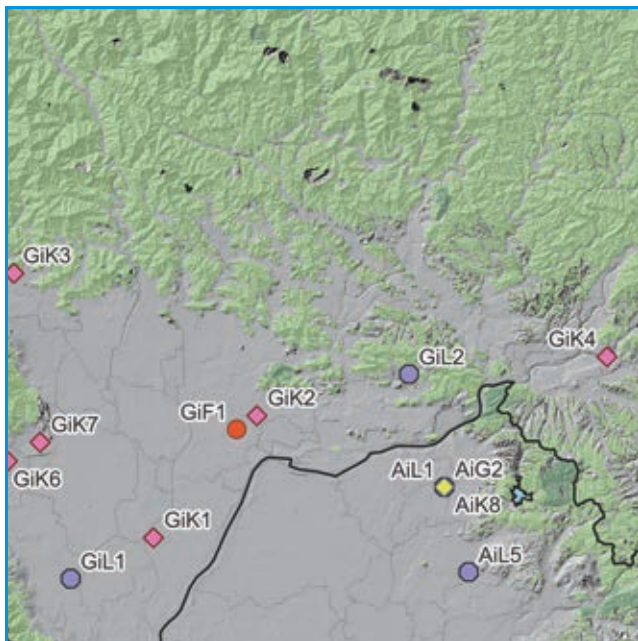
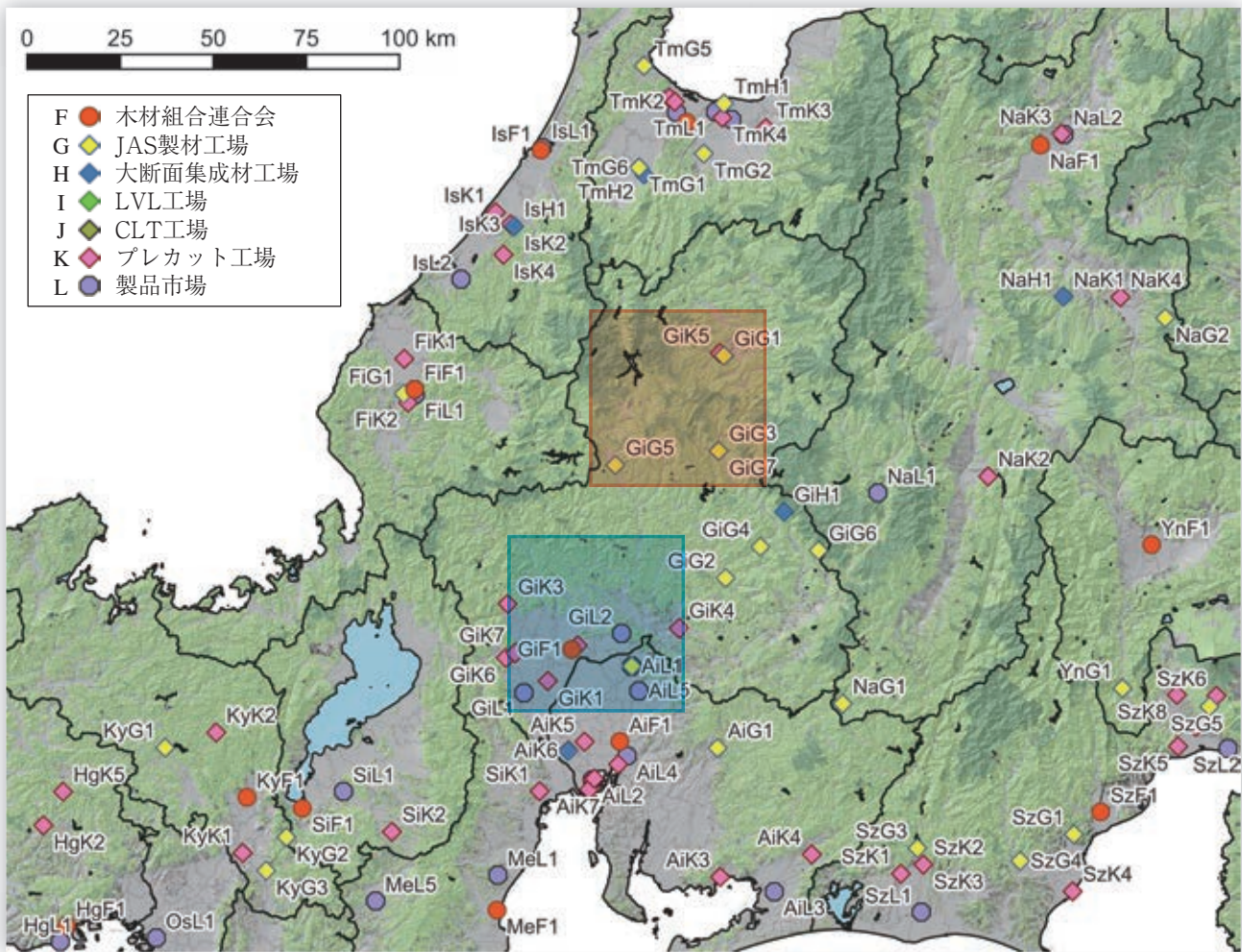

岐阜市周辺

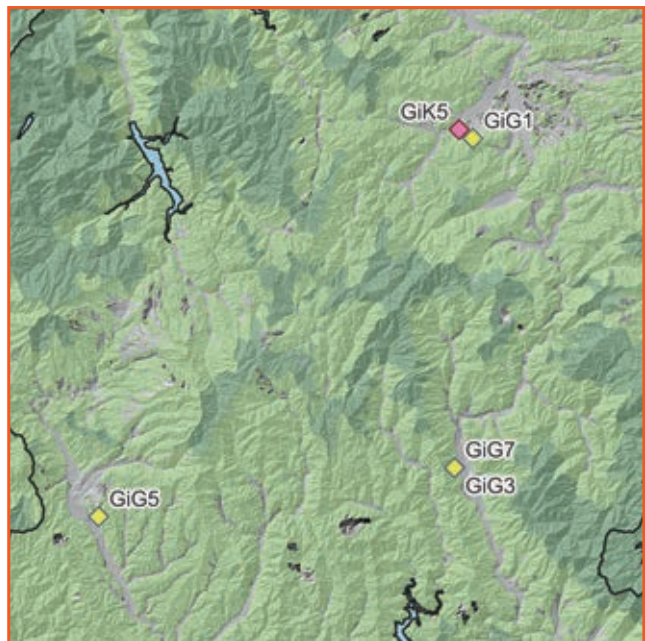

高山市・郡上市・下呂市周辺



No.	種別	名称	所在地	URL	備考
GiF1	木材組合連合会	岐阜県木材協同組合連合会	岐阜県岐阜市	https://gifu-mokuzai.jp/	
GiG1	JAS製材工場	飛騨高山森林組合 新宮工場	岐阜県高山市	http://www.takayama-sinrin.com/	機
GiG2	JAS製材工場	東濃ひのき製品流通協同組合 第二工場	岐阜県白川町	http://tono-hinoki.jp/	機
GiG3	JAS製材工場	(有)倉地製材所 製材工場	岐阜県下呂市	http://kurachi-seizaisyo.com/	梁機
GiG4	JAS製材工場	東白川製材協同組合 製材工場	岐阜県東白川村	https://www.e-hinoki.com/	機
GiG5	JAS製材工場	長良川木材事業協同組合 郡上工場	岐阜県郡上市	http://www.nagaragawamokuzai.com/	機
GiG6	JAS製材工場	MFP合同会社 製材工場	岐阜県中津川市	https://www.maruyama-g.co.jp/mfp/	機
GiG7	JAS製材工場	南ひだウッド協同組合 ドライウッド工場	岐阜県下呂市	-	機
GiH1	大断面集成材工場	(協)東濃ひのきの家 集成材工場	岐阜県中津川市	http://www.jwh.or.jp/	
GiK1	プレカット工場	江間忠ウッドベース(株) 羽島工場	岐阜県羽島市	https://emachu.co.jp/group-company/gc01.html	中大規模
GiK2	プレカット工場	後藤木材(株) プレカット工場	岐阜県岐阜市	https://www.houscrum.co.jp/	PWA・大断面・中大規模
GiK3	プレカット工場	(株)スギヤマ 本社工場	岐阜県揖斐川町	http://www.g-sugiyama.co.jp/	大断面
GiK4	プレカット工場	セブン工業(株) 美濃加茂工場	岐阜県美濃加茂市	https://www.seven-gr.co.jp/	大断面・中大規模
GiK5	プレカット工場	(株)東海木材相互市場 飛騨匠工場	岐阜県高山市	https://www.kirakuninet.com/	大断面・中大規模
GiK6	プレカット工場	矢橋林業(株) 垂井工場	岐阜県垂井町	https://www.yabashi.co.jp/holdings/jp/company/forestry.html	大断面・中大規模
GiK7	プレカット工場	矢橋林業(株) 昼飯工場	岐阜県大垣市	https://www.yabashi.co.jp/holdings/jp/company/forestry.html	中大規模
GiL1	製品市場	協同組合 大垣生協木材市場	岐阜県養老町	-	
GiL2	製品市場	平野木材(株)	岐阜県各務原市	http://www.hiranomokuzai.jp/	

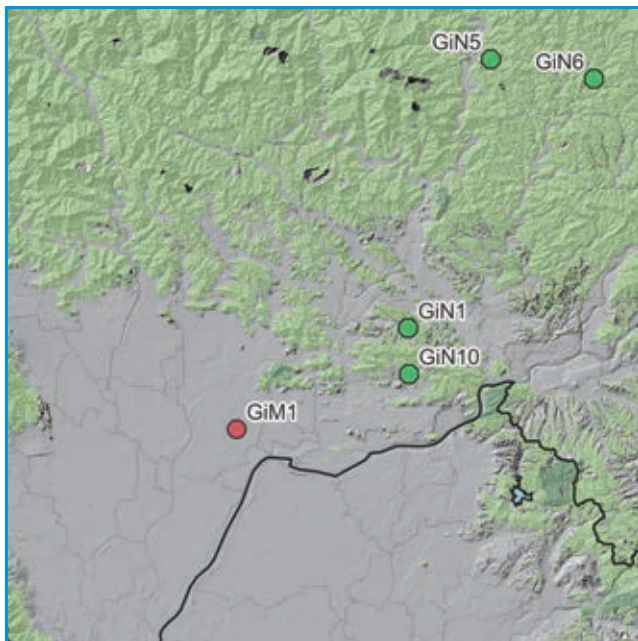
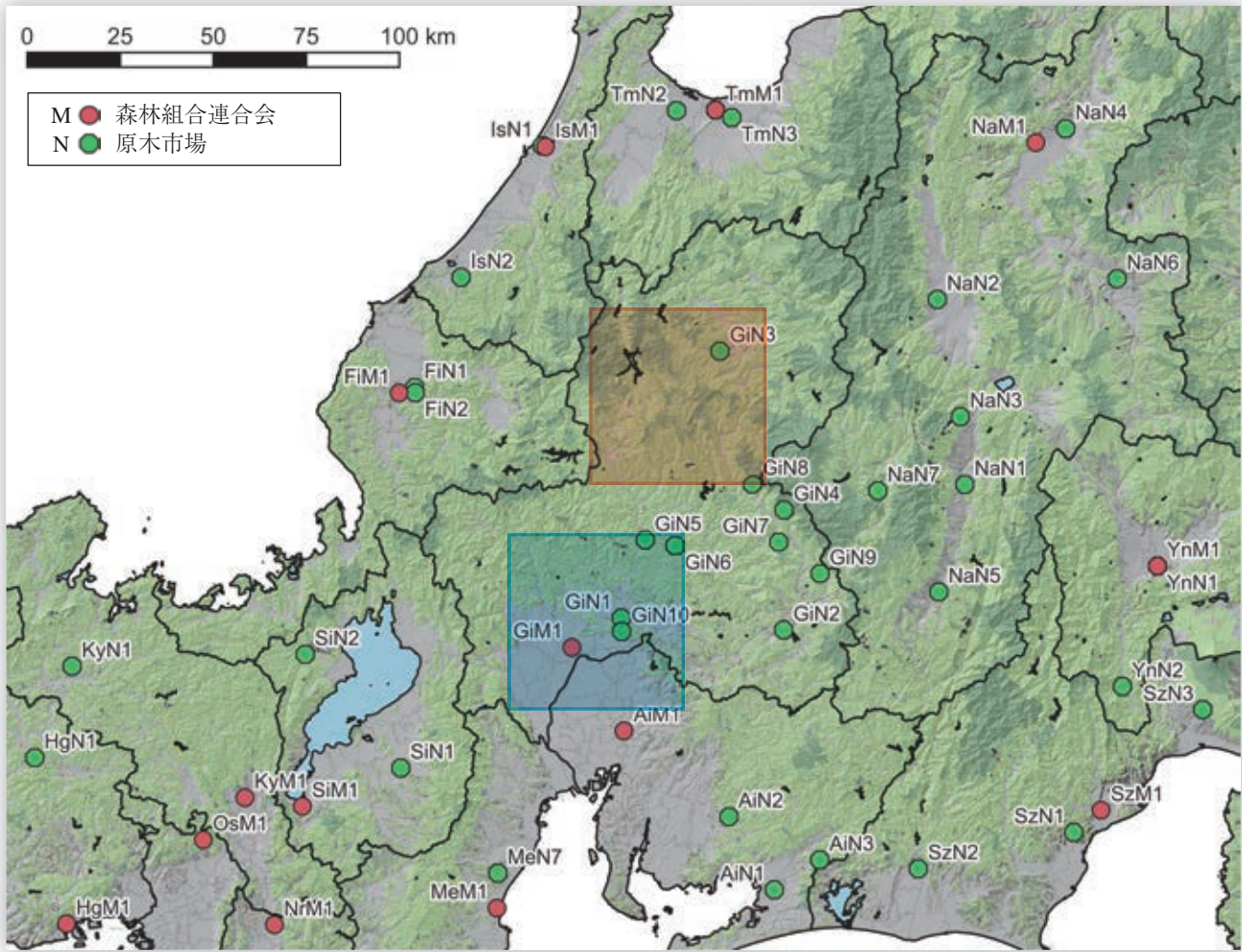

岐阜市周辺

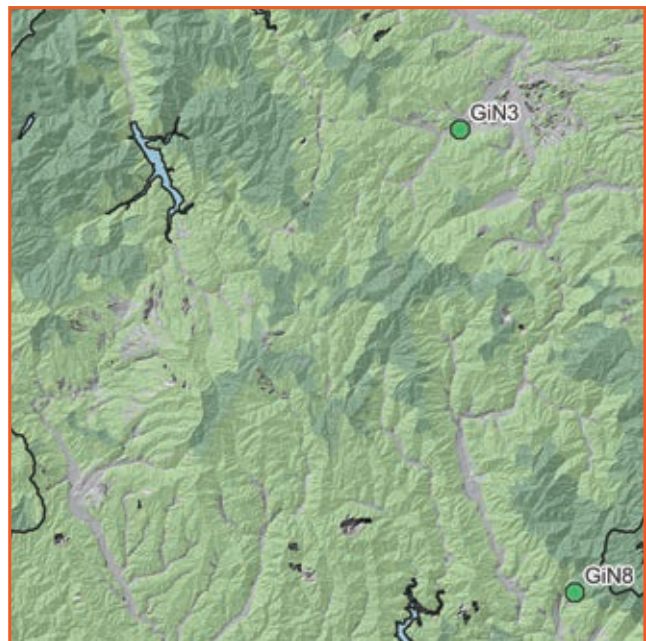

高山市・郡上市・下呂市周辺

No.	種別	名称	所在地	URL	備考
GiM1	森林組合連合会	岐阜県森林組合連合会	岐阜県岐阜市	http://www.g-moriren.or.jp/	
GiN1	原木市場	岐阜県森林組合連合会 岐阜林産物共販所・岐阜木材ネットワークセンター	岐阜県関市	http://www.g-moriren.or.jp/gifusisyo.html	
GiN2	原木市場	岐阜県森林組合連合会 東濃林産物共販所	岐阜県恵那市	http://www.g-moriren.or.jp/tounousisyo.html	
GiN3	原木市場	岐阜県森林組合連合会 飛騨林産物共販所	岐阜県高山市	http://www.g-moriren.or.jp/hidasisyo.html	
GiN4	原木市場	加子母森林組合 林産物共販所	岐阜県中津川市	http://www.fa-kashimo.jp/	
GiN5	原木市場	郡上森林組合 木材センター	岐阜県郡上市	https://www.gujyo-forest.jp/	
GiN6	原木市場	中濃森林組合 上之保共販所	岐阜県関市	https://www.chunousinrin.or.jp/	
GiN7	原木市場	東白川村森林組合 東白川村林産物共販所	岐阜県東白川村	http://www.50913.ne.jp/hinoki/	
GiN8	原木市場	下呂総合木材市売協同組合	岐阜県下呂市	-	
GiN9	原木市場	木曽官材市売協同組合 坂下事務所	岐阜県中津川市	http://www.kisokan.com/	
GiN10	原木市場	(株)小林三之助商店 各務原営業所	岐阜県各務原市	http://www.sannosuke.co.jp/	

22 静岡県 SZ

建築設計・施工

- ・人口あたりの建築士数は中位。静岡市、浜松市に多い。
- ・公共建築物の木造率は中位。人口あたりの一号～三号建築物着工数が多い。

設計事務所 登録数	建設業 許可者数	建築士数			公共建築物の木造率	
		一級建築士	二級・木造建築士	構造設計一級建築士	全体	低層(3階建て以下)
3,069	13,658	7,997	22,214	227	17.0%	32.3%

製造・加工等

- ・構造用製材のJAS認証工場はある。JAS機械等級区分構造用製材工場もある。また、中大規模木造の加工できるプレカット工場は多い。
- ・中大規模木造用の集成材工場はない。また、構造用LVLの工場、CLTの工場はない。

製材工場						合板他 JAS認証工場					プレカット工場			製品市場	
総数	JAS認証工場					構造用 合板	集成材			LVL 構造用	CLT	総数 住宅含む	中大規模 木造対応		大断面 加工 対応
	総数	構造用	機械等級	梁材取扱	120角柱		大断面	中断面	小断面						
153	9	8	4	5	0	1	0	0	0	0	0	26	7	5	2

森林資源・供給等

- ・素材生産量（令和3年）は608千 m^3 。スギ248千 m^3 、ヒノキ218千 m^3 で、スギとヒノキがともに主となっている。ヒノキの生産量は全国第4位。

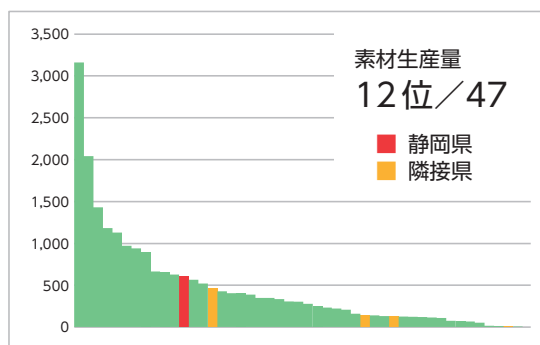
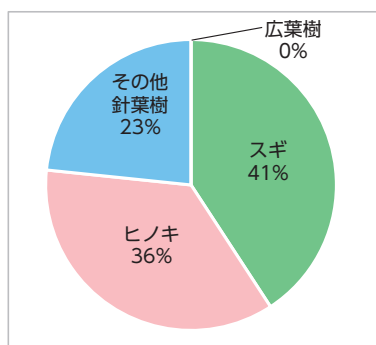

森林面積	森林蓄積			主要樹種	素材生産量 国産材					素材需要量		森林組合	原木市場
	総数	計	人工林		天然林	計	針葉樹	広葉樹	製材用 針葉樹	製材用 広葉樹	他県材		
497 千ha	115.2 百万 m^3	88.1 百万 m^3	27.1 百万 m^3	スギ、ヒノキ	608 千 m^3	608 千 m^3	0 千 m^3	199 千 m^3	0 千 m^3	36 千 m^3	10 千 m^3	21	3

中大規模木造建築の推進のための取り組み

- ・横断組織である木材需要拡大庁内会議を中心に、公共建築における木材利用拡大を図るため、「ふじのくに公共建築物等木使い推進プラン」を策定。市町、事業者の主体的な取り組みを促進。
- ・森林環境譲与税を活用する「市町木材利用促進支援事業」として、建築施設の木造化・木質化等の木材利用に取り組む市町の建築・営繕担当や施設整備所管担当などを対象に、研修会、見学会の開催や、木材利用に関する疑問や課題に対応する相談窓口を設置。
- ・平成29年度から毎年度、木材を利用した非住宅建築物の設計に意欲のある設計者等を対象に、木材や木造建築に関する知識の習得と、木材供給者との意見交換を目的に、「ふじのくに木使い建築カレッジ」を開催。
- ・「静岡木使い推進事業」として県産材を活用した、非住宅建築物の木造化・木質化に対して助成。
- ・県内6グループが地域材ネットワークを作り、生産地域ごとに共同受注体制を構築。

会		相談窓口等				情報まとめ		講習会等			個別補助金		木捉法関係他		木材協定等
県庁内	ネットワーク	導入支援	設計支援	アドバイザー制度等	木材コーディネーター等	事例集	建築技術	設計技術	事例見学	講演会等	木材費	設計費	条例	方針・指針	
●	●	●	●	—	●	●	—	●	●	●	●	—	—	●	—

関連URL

静岡県森林・林業統計要覧	https://www.pref.shizuoka.jp/sangyoshigoto/ringyo/1003263/index.html
静岡県経済産業ビジョン 森林共生基本計画	https://www.pref.shizuoka.jp/sangyoshigoto/keizaisangyo/sangyovision/1025445.html
市町木材利用促進支援事業（研修会・相談窓口）	https://www.pref.shizuoka.jp/kurashikankyo/kenchiku/kinoie/1026907.html
ふじのくに木使い建築カレッジ	https://www.pref.shizuoka.jp/kurashikankyo/kenchiku/kizukai/1026922.html
“ふじのくに”公共建築物等木使い推進プラン	https://www.pref.shizuoka.jp/kensei/introduction/soshiki/1002123/1041031/1026872.html
しずおか優良木材供給センター（静岡県森林組合連合会）	https://www.s-kenmori.net/swood/about/
静岡県経済産業部森林計画課「森林認証制度について」	http://www.pref.shizuoka.jp/sangyou/sa-610/shinrinninsyo.html
静岡県森林組合連合会 森林認証の取り組み	https://www.s-kenmori.net/torikumi/
静岡県森林情報共有システム（森林クラウド）	https://fgis.pref.shizuoka.jp/Map
「ふじのくに木使い建築施設表彰」制度	http://www.pref.shizuoka.jp/sangyou/sa-380/fujinokunikidukaikenchikushisetsuhyoushou.html
公共部門での県産材利用事例集 R3～H27	https://www.pref.shizuoka.jp/sangyou/sa-380/0225seminar.html

団体リスト

No.	種別	名称	所在地	電話番号	URL	備考
SzA1	建築士会	(公社)静岡県建築士会	静岡県静岡市葵区昭和町9-5 第2大石ビル7階	054-254-9381	http://www.shizu-shikai.com/	
SzB1	建築士事務所協会	(一社)静岡県建築士事務所協会	静岡県静岡市葵区追手町2-12 静岡安藤ハザマビル7F	054-255-8931	https://www.shijikyo.or.jp/	
SzF1	木材組合連合会	静岡県木材協同組合連合会	静岡県静岡市葵区追手町9-6 県庁西館9F	054-252-3168	http://www.s-mokuren.com/	
SzM1	森林組合連合会	静岡県森林組合連合会	静岡県静岡市葵区追手町9-6 県庁西館9階	054-253-0195	https://www.s-kenmori.net/	

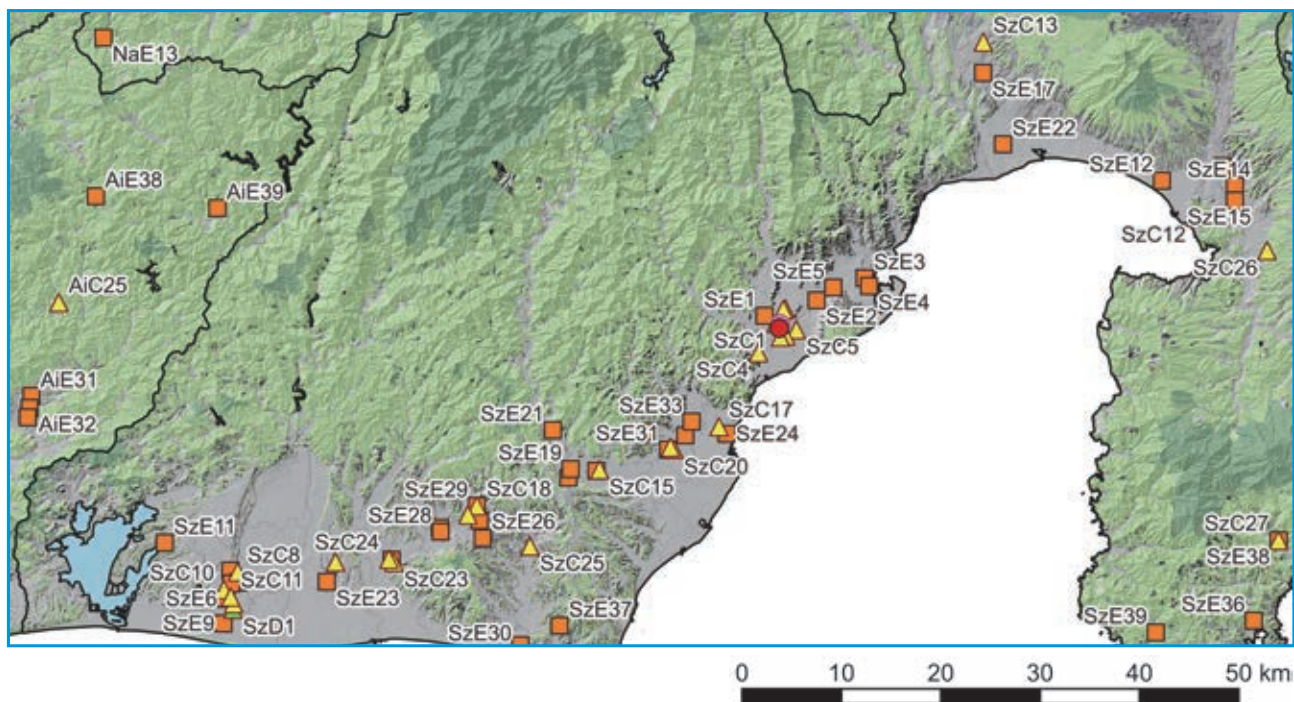
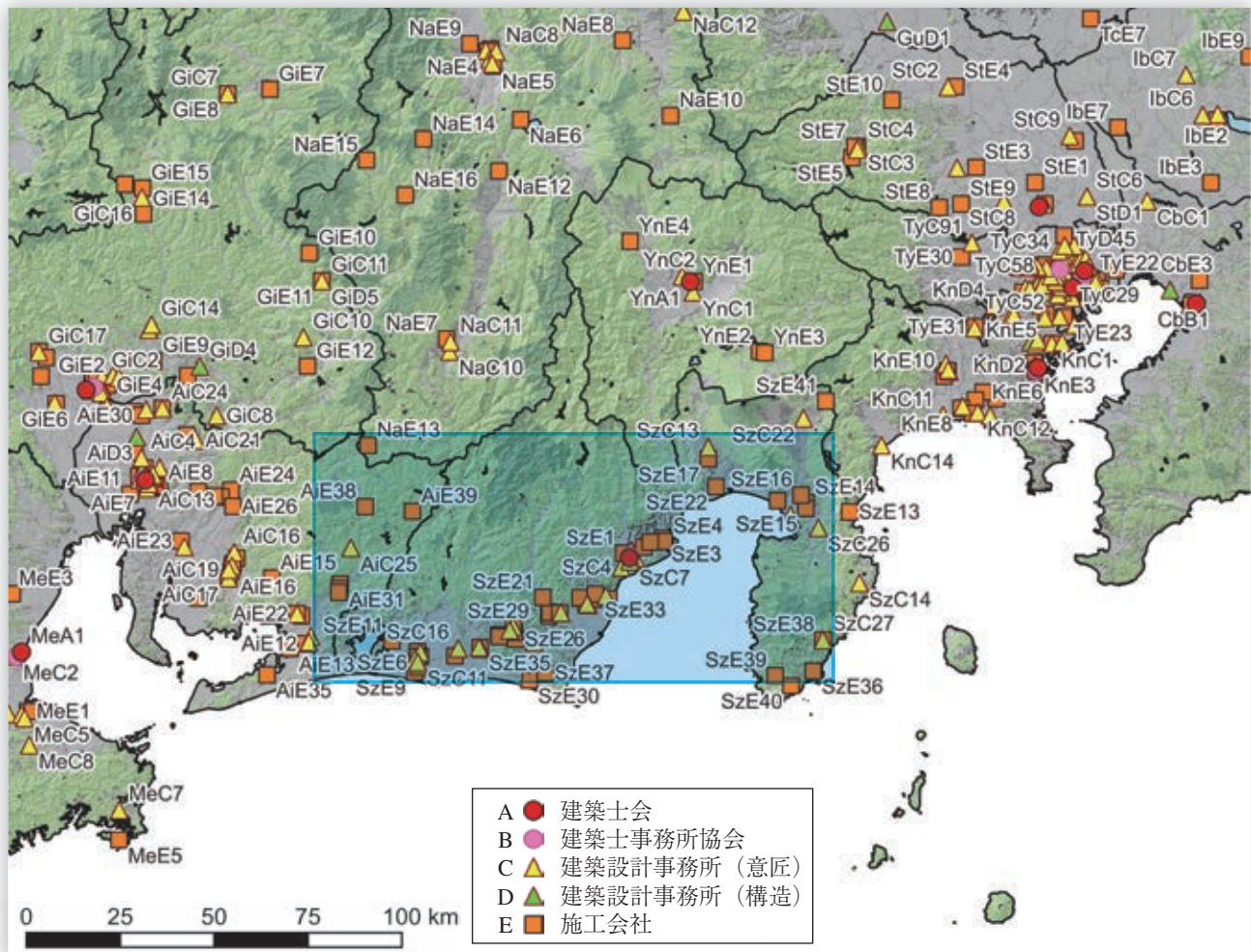

No.	種別	名称	所在地	URL	備考
SzA1	建築士会	(公社)静岡県建築士会	静岡県静岡市葵区	http://www.shizu-shikai.com/	
SzB1	建築士事務所協会	(一社)静岡県建築士事務所協会	静岡県静岡市葵区	https://www.shijikyo.or.jp/	

No.	種別	名称	所在地	URL	建物名
SzC1	設計事務所	(株)池田建築設計事務所	静岡県静岡市葵区	http://www.ikedesign.com/	・グループホームこすもす北棟・南棟(静岡県東伊豆町) ^{*55} ・共同生活介護事業所「なぎの家」(男子棟、女子棟)(静岡県伊豆の国市) ^{*56}
SzC2	設計事務所	(株)高橋茂弥建築設計事務所	静岡県静岡市葵区	https://takahashi-sekai.net/	・御前崎市立浜岡中学校 駐輪場(静岡県御前崎市) ^{*50} ・南伊豆町立南伊豆認定こども園(静岡県南伊豆町) ^{*48,*56}
SzC3	設計事務所	(有)アシナ建築設計事務所	静岡県静岡市葵区	-	・南アルプス千枚小屋(静岡県静岡市) ^{*56}
SzC4	設計事務所	(株)金丸建築設計事務所	静岡県静岡市駿河区	https://kanamaru.net/	・両河内生涯学習交流館(静岡県静岡市) ^{*55}
SzC5	設計事務所	企業組合 針谷建築事務所	静岡県静岡市駿河区	https://www.harigaya.com/	・伊豆の国特別支援学校 体育館(静岡県伊豆の国市) ^{*50} ・静岡県立東部特別支援学校(静岡県伊豆の国市) ^{*52} ・静岡県立西部特別支援学校 体育館(静岡県浜松市) ^{*54} ・風の子保育園(静岡県静岡市) ^{*56} ・いなばこども園(静岡県掛川市) ^{*45}
SzC6	設計事務所	(株)大瀧建築事務所	静岡県静岡市駿河区	https://www.otaki-arch.com/	・静岡信用金庫下野支店/高部支店(静岡県静岡市) ^{*45}
SzC7	設計事務所	(有)こころ木造建築研究所	静岡県静岡市駿河区	http://www.kokolab.jp/	・たけのこ保育園(静岡県島田市) ^{*46,*52} ・青葉ひよこ保育園(静岡県藤枝市) ^{*47} ・ワークセンターあさがお(静岡県島田市) ^{*51}
SzC8	設計事務所	(株)ニキ計画工房	静岡県浜松市中区	http://niki-kk.com/	・ヒーローズこさい保育園(静岡県湖西市) ^{*49}
SzC9	設計事務所	(株)公共設計	静岡県浜松市中区	https://kokyosekai.com/	・春野協働センター(静岡県浜松市) ^{*56} ・特別養護老人ホーム「グレイス」(静岡県牧之原市) ^{*56}
SzC10	設計事務所	(株)長谷守保建築計画	静岡県浜松市中区	https://hase-a.com/	・静岡県森林組合連合会天竜事業所(静岡県浜松市) ^{*45} ・渥美フーズレストラン(愛知県豊橋市) ^{*48}
SzC11	設計事務所	(株)竹下一級建築士事務所	静岡県浜松市中区	http://www.takeshita-sekai.co.jp/	・浜松市天竜区役所及び天竜消防署(静岡県浜松市) ^{*1,*48,*56} ・よこすか ぬく森こども園(静岡県掛川市) ^{*50} ・子育てセンターにじいろ(静岡県袋井市) ^{*49} ・粟ヶ岳世界農業遺産茶草場テラス(静岡県掛川市) ^{*46,*52} ・浜松市立水窪小学校(静岡県浜松市) ^{*56} ・浜松信用金庫於呂支店(静岡県浜松市) ^{*8,*48}
SzC12	設計事務所	東海精機(株)一級建築士事務所 4D-WORKS	静岡県沼津市	http://www.4d-works.jp/index.html	・(株)加藤工務店新社屋(静岡県沼津市) ^{*47}
SzC13	設計事務所	U設計集団リキ建築設計室	静岡県富士宮市	-	・井之頭区民館(静岡県富士宮市) ^{*56}
SzC14	設計事務所	イズステージ一級建築設計事務所	静岡県伊東市	http://www.4.tokai.or.jp/izusutage/	・河津桜観光交流館(静岡県河津町) ^{*56}
SzC15	設計事務所	(株)塚本設計	静岡県島田市	http://tsukasetsu.com/	・ケアセンター花もも(静岡県牧之原市) ^{*49}
SzC16	設計事務所	渡辺隆建築設計事務所	静岡県磐田市	http://www.tawatana.be/	・磐田卓球場ラリーナ(静岡県磐田市) ^{*47}

No.	種別	名称	所在地	URL	建物名
SzC17	設計事務所	AD同人一級建築士事務所	静岡県焼津市	http://www.ad-doujin.jp/	・学童保育所なかよクラブ(静岡県焼津市) ^{*50}
SzC18	設計事務所	(株)原田工務店	静岡県掛川市	https://www.sweet-home.jp/index.html	・城西区公会堂(静岡県掛川市) ^{*45,*49}
SzC19	設計事務所	さんさい工房一級建築士事務所	静岡県掛川市	https://www.sansaikoubou.jp/	・宮脇区公民館(静岡県掛川市) ^{*52} ・桶田公会堂(静岡県掛川市) ^{*54}
SzC20	設計事務所	建築事務所VANアーキメディア	静岡県藤枝市	—	・広幡小学校第1・第2児童クラブ(静岡県藤枝市) ^{*49}
SzC21	設計事務所	青島彰一級建築士事務所	静岡県藤枝市	—	・高洲南小学校第2・第3児童クラブ(静岡県藤枝市) ^{*50}
SzC22	設計事務所	(株)住設計事務所	静岡県御殿場市	—	・みらいこども園(静岡県小山町) ^{*51}
SzC23	設計事務所	倉布人一級建築事務所	静岡県袋井市	https://www.kura-ft.com/	・風里(障害者福祉施設)(静岡県袋井市) ^{*50}
SzC24	設計事務所	松川総合アシスト一級建築設計事務所	静岡県袋井市	—	・あぼかど(静岡県磐田市) ^{*53}
SzC25	設計事務所	1級建築士事務所 ころろ現代民家研究所(株)	静岡県菊川市	http://www.minken.jp/	・菊川市小笠児童館(静岡県菊川市) ^{*56}
SzC26	設計事務所	(有)石橋修建築設計室	静岡県伊豆の国市	http://www.ishibashi-sekkei.co.jp/	・伊豆の国市立長岡幼稚園(静岡県伊豆の国市) ^{*56}
SzC27	設計事務所	一級建築士事務所正木設計	静岡県河津町	—	・伊豆ならんだの里 河津平安の仏像展示館(静岡県河津町) ^{*56}
SzD1	構造設計事務所	(有)イーエス工房	静岡県浜松市中区	http://www2.wbs.ne.jp/~eskoubou/index.htm	・磐田卓球場ラリーナ(静岡県磐田市) ^{*47}
SzE1	施工会社	(株)健康住宅	静岡県静岡市葵区	—	・桜花幼稚園(静岡県静岡市) ^{*56}
SzE2	施工会社	木内建設(株)	静岡県静岡市駿河区	https://www1.kiuchi.jp/	・日本平夢テラス(静岡県静岡市) ^{*1,*52}
SzE3	施工会社	加藤建設(株)	静岡県静岡市清水区	http://kato1923.jp/	・静岡信用金庫下野支店/高部支店(静岡県静岡市) ^{*45}
SzE4	施工会社	日経産業(株)	静岡県静岡市清水区	https://www.nikkeisangyo.co.jp/index.html	・両河内生涯学習交流館(静岡県静岡市) ^{*55}
SzE5	施工会社	イハラ建成工業(株)	静岡県静岡市清水区	http://ihara-ci.co.jp/	・風の子保育園(静岡県静岡市) ^{*56}
SzE6	施工会社	(株)杉浦組	静岡県浜松市中区	https://www.sugiuragumi.com/	・春野協働センター(静岡県浜松市) ^{*56} ・浜松市立光が丘中・幼稚園・学校 屋内運動場(静岡県浜松市) ^{*56}
SzE7	施工会社	(株)中村組	静岡県浜松市中区	https://www.nakamura-gumi.co.jp/	・浜松信用金庫於呂支店(静岡県浜松市) ^{*8,*48}
SzE8	施工会社	常盤工業(株)	静岡県浜松市中区	https://www.tokiwak.co.jp/	・ヒーローズこさい保育園(静岡県湖西市) ^{*49}
SzE9	施工会社	(株)鈴木組	静岡県浜松市中区	https://www.suzukigumi.co.jp/	・浜松市天竜区役所及び天竜消防署(静岡県浜松市) ^{*1,*48,*56}
SzE10	施工会社	中村建設(株)	静岡県浜松市中区	https://www.nakaken.co.jp/	・浜松市天竜区役所及び天竜消防署(静岡県浜松市) ^{*1,*48,*56} ・静岡県森林組合連合会天竜事業所(静岡県浜松市) ^{*45}
SzE11	施工会社	(株)浜建	静岡県浜松市西区	https://www.hk-hamaken.co.jp/	・静岡県立西部特別支援学校 体育館(静岡県浜松市) ^{*54}
SzE12	施工会社	(株)加藤工務店	静岡県沼津市	https://www.kk-kato.co.jp/	・(株)加藤工務店新社屋(静岡県沼津市) ^{*47} ・静岡県立吉原林間学園(静岡県富士市) ^{*52}
SzE13	施工会社	石井工務店	静岡県熱海市	https://www.ishiicom.co.jp/	・ミナカ小田原(小田原新城下町)(神奈川県小田原市) ^{*1}
SzE14	施工会社	山本建設(株)	静岡県三島市	https://www.yamamotokensetu.co.jp/	・静岡県立東部特別支援学校(静岡県伊豆の国市) ^{*52} ・伊豆の国市立長岡幼稚園(静岡県伊豆の国市) ^{*56}
SzE15	施工会社	駿豆建設(株)	静岡県三島市	https://www.sunzu-ken.co.jp/	・共同生活介護事業所「なぎの家」(男子棟、女子棟)(静岡県伊豆の国市) ^{*56}
SzE16	施工会社	加和太建設(株)	静岡県三島市	https://www.kawata.org/	・伊豆の国特別支援学校 体育館(静岡県伊豆の国市) ^{*50}

No.	種別	名称	所在地	URL	建物名
SzE17	施工会社	(株)大石組	静岡県富士宮市	https://www.ooshigumi.co.jp/	・井之頭区民館(静岡県富士宮市) ^{*56}
SzE18	施工会社	(株)塚本工務店	静岡県島田市	http://www.ie-tsukamoto.com/index2.html	・月坂保育園(静岡県島田市) ^{*56}
SzE19	施工会社	(株)特種東海フォレスト	静岡県島田市	https://www.t-forest.com/	・南アルプス千枚小屋(静岡県静岡市) ^{*56}
SzE20	施工会社	大河原建設(株)	静岡県島田市	https://ohkawara.co.jp/	・ケアセンター花もも(静岡県牧之原市) ^{*49}
SzE21	施工会社	(株)小桜建設工業	静岡県島田市	https://www.kozakura-c.com/index.php	・ワークセンターあさがお(静岡県島田市) ^{*51} ・島田市立老人福祉センター「伊太なごみの里」(静岡県島田市) ^{*56}
SzE22	施工会社	(株)石井組	静岡県富士市	https://ishiigumi.jp/	・介護老人福祉施設エクレス南伊豆(静岡県南伊豆町) ^{*53}
SzE23	施工会社	平野建設(株)	静岡県磐田市	https://www.hiraken.jp/index.html	・磐田卓球場ラリーナ(静岡県磐田市) ^{*47}
SzE24	施工会社	(株)橋本組	静岡県焼津市	https://www.hashimotogumi.co.jp/	・学童保育所なかよしクラブ(静岡県焼津市) ^{*50}
SzE25	施工会社	(株)尾崎工務店	静岡県掛川市	https://www.ozaki-k.co.jp/index.htm	・粟ヶ岳世界農業遺産茶草場テラス(掛川市)(静岡県掛川市) ^{*46,*52}
SzE26	施工会社	コスモ建設(株)	静岡県掛川市	https://www.cosumo-builder.co.jp/	・風里(障害者福祉施設)(静岡県袋井市) ^{*50} ・広瀬こども園(静岡県磐田市) ^{*51} ・あぼかど(静岡県磐田市) ^{*53}
SzE27	施工会社	(有)エフ・ベース	静岡県掛川市	https://fbase.jp/	・桶田公会堂(静岡県掛川市) ^{*54}
SzE28	施工会社	(株)エフエフ住宅	静岡県掛川市	https://ffjyutaku.com/	・宮脇区公民館(静岡県掛川市) ^{*52}
SzE29	施工会社	(株)原田工務店	静岡県掛川市	https://www.sweet-home.jp/index.html	・城西区公会堂(静岡県掛川市) ^{*45,*49}
SzE30	施工会社	(株)若杉組	静岡県掛川市	http://www.wakasugumi.co.jp/	・よこすか めく森こども園(静岡県掛川市) ^{*50}
SzE31	施工会社	(株)杉村工務店	静岡県藤枝市	https://www.sugimura-kk.jp/	・たけのこ保育園(静岡県島田市) ^{*46,*52} ・青葉ひよこ保育園(静岡県藤枝市) ^{*47}
SzE32	施工会社	角丸建設(株)	静岡県藤枝市	https://www.kakumar.com/	・広幡小学校第1・第2児童クラブ(静岡県藤枝市) ^{*49}
SzE33	施工会社	積和建設静岡(株)	静岡県藤枝市	https://www.sekiwakensetsu.com/	・高洲南小学校第2・第3児童クラブ(静岡県藤枝市) ^{*50}
SzE34	施工会社	(株)山田組	静岡県藤枝市	https://www.yd-g.co.jp/	・いなばこども園(静岡県掛川市) ^{*45}
SzE35	施工会社	丸明建設(株)	静岡県袋井市	https://www.marumei.co.jp/index.html	・子育てセンターにじいろ(静岡県袋井市) ^{*49}
SzE36	施工会社	河津建設(株)	静岡県下田市	http://www.kawaken.jp/	・グループホームこすもす北棟・南棟(静岡県東伊豆町) ^{*55}
SzE37	施工会社	(株)増田組	静岡県御前崎市	https://masudagumi1912.co.jp/	・菊川市小笠児童館(静岡県菊川市) ^{*56}
SzE38	施工会社	東海建設(株)	静岡県河津町	https://www.token-izu.co.jp/	・伊豆ならんだの里 河津平安の仏像展示館(静岡県河津町) ^{*56} ・河津桜観光交流館(静岡県河津町) ^{*56}
SzE39	施工会社	(有)平井工務店	静岡県南伊豆町	http://www.hiraikouten.co.jp/	・南伊豆町立南伊豆認定こども園(静岡県南伊豆町) ^{*48,*56}
SzE40	施工会社	長田建設工業(株)	静岡県南伊豆町	https://www.osadakensetsu.jp/	・南伊豆町立南伊豆認定こども園(静岡県南伊豆町) ^{*48,*56}
SzE41	施工会社	臼幸産業(株)	静岡県小山町	http://usuko.co.jp/	・足柄駅交流センター(静岡県小山町) ^{*50} ・みらいこども園(静岡県小山町) ^{*51} ・デイサービスセンター「平成の杜」(静岡県小山町) ^{*56}

*1 中大規模木造建築データベース
*8 平成28年度木材利用優良施設表彰
*45 第4回ふじのくに木使い建築施設表彰
*46 第3回ふじのくに木使い建築施設表彰
*47 第2回ふじのくに木使い建築施設表彰
*48 第1回ふじのくに木使い建築施設表彰
*49 令和3年度の公共建築物等における県産材利用事例(静岡県)

*50 令和2年度の公共建築物等における県産材利用事例(静岡県)
*51 令和元年度の公共建築物等における県産材利用事例(静岡県)
*52 平成30年度の公共建築物等における県産材利用事例(静岡県)
*53 各部署における平成29年度の県産材利用事例(静岡県)
*54 各部署における平成28年度の県産材利用事例(静岡県)
*55 各部署における平成27年度の県産材利用事例(静岡県)
*56 しずおかの木を使う～公共部門での県産材利用事例集～

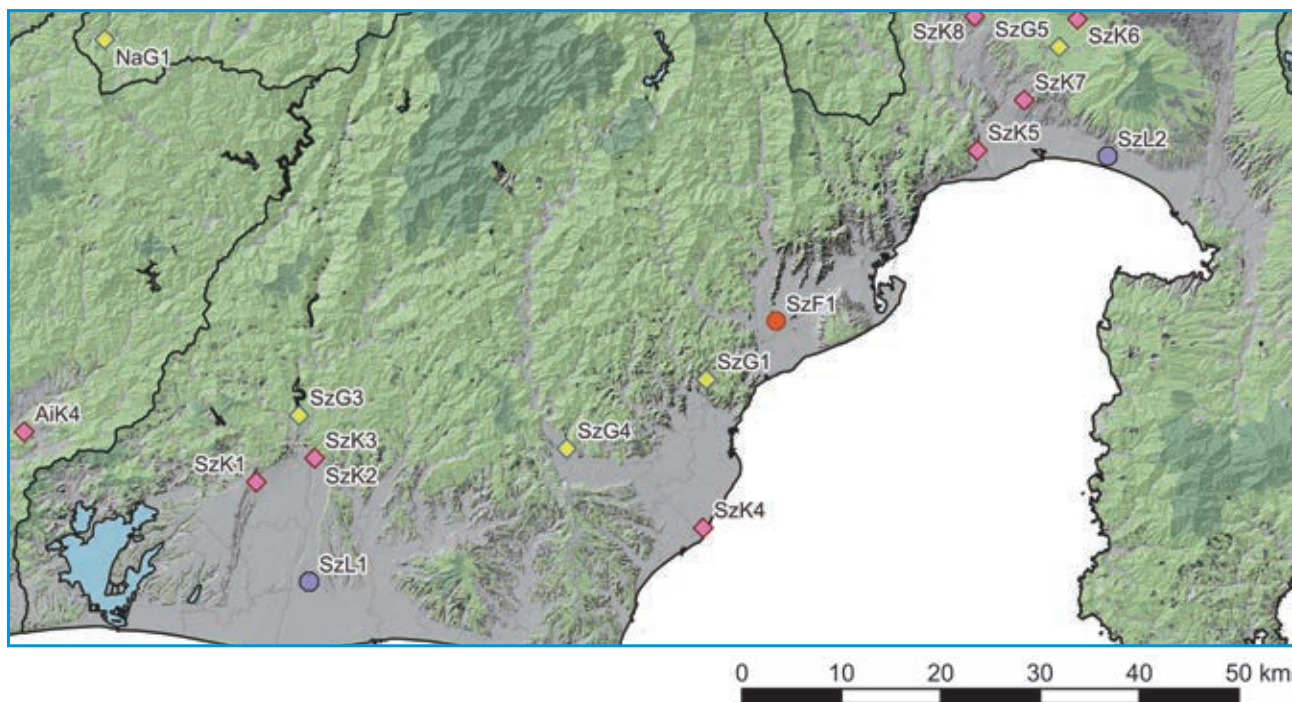
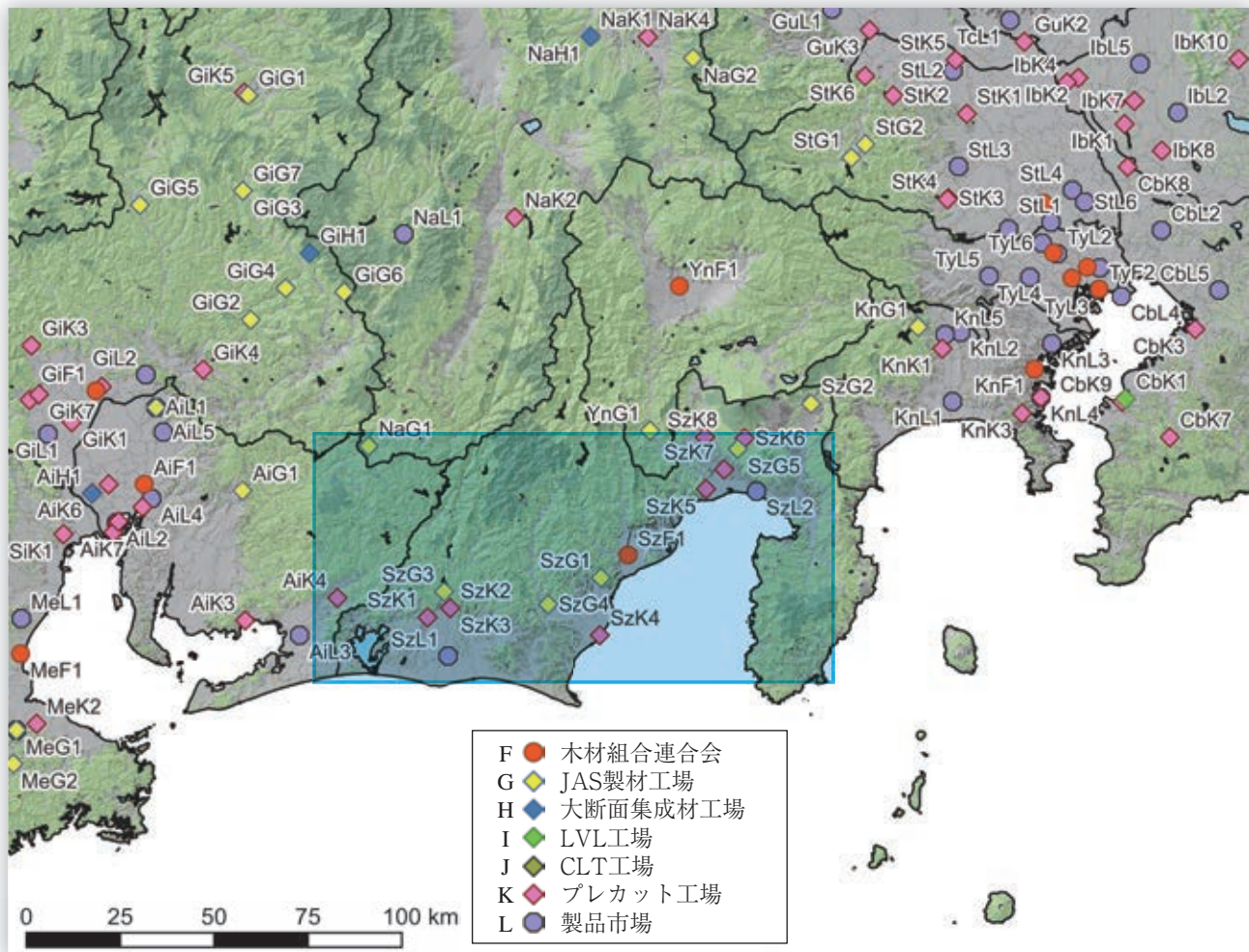

No.	種別	名称	所在地	URL	備考
SzF1	木材組合連合会	静岡県木材協同組合連合会	静岡県静岡市葵区	http://www.s-mokuren.com/	
SzG1	JAS製材工場	協同組合静岡乾燥木材加工センター	静岡県藤枝市	—	機
SzG2	JAS製材工場	(有)小寺製材所 棚頭工場	静岡県小山町	—	大機
SzG3	JAS製材工場	天竜国産材事業協同組合 製材工場	静岡県浜松市天竜区	—	大機
SzG4	JAS製材工場	大井川小径木加工事業協同組合製材工場	静岡県島田市	http://shimadamokuzai.com/?p=125	機
SzG5	JAS製材工場	影山木材(株)製材工場	静岡県富士市	http://kagemoku.co.jp/	機
SzK1	プレカット工場	ハイビック(株)浜松工場	静岡県浜松市浜北区	http://www.hivic.co.jp/page1	PWA・中大規模
SzK2	プレカット工場	(株)スカイ 豊岡太郎馬工場	静岡県磐田市	https://www.sky-precut.jp/	大断面・中大規模
SzK3	プレカット工場	(株)スカイ 豊岡本社工場	静岡県磐田市	https://www.sky-precut.jp/	大断面・中大規模
SzK4	プレカット工場	中国木材(株) 東海プレカット工場	静岡県焼津市	http://www.chugokumokuzai.co.jp/	大断面・中大規模
SzK5	プレカット工場	(株)ノダ 富士川事業所	静岡県富士市	https://www.noda-co.jp/	中大規模
SzK6	プレカット工場	ボラテック富士(株) 富士工場	静岡県富士市	https://tec-fuji.polus.co.jp/	PWA・大断面・中大規模
SzK7	プレカット工場	(株)マルダイ 本社工場	静岡県富士市	https://marudai-fuji.co.jp/	PWA・大断面・中大規模
SzK8	プレカット工場	(株)ケイテック	静岡県富士宮市	https://www.kyowa-group.com/	PWA
SzL1	製品市場	ナイス(株)浜松市場	静岡県磐田市	https://www.nice.co.jp/	
SzL2	製品市場	ナイス(株)沼津市場	静岡県沼津市	https://www.nice.co.jp/	

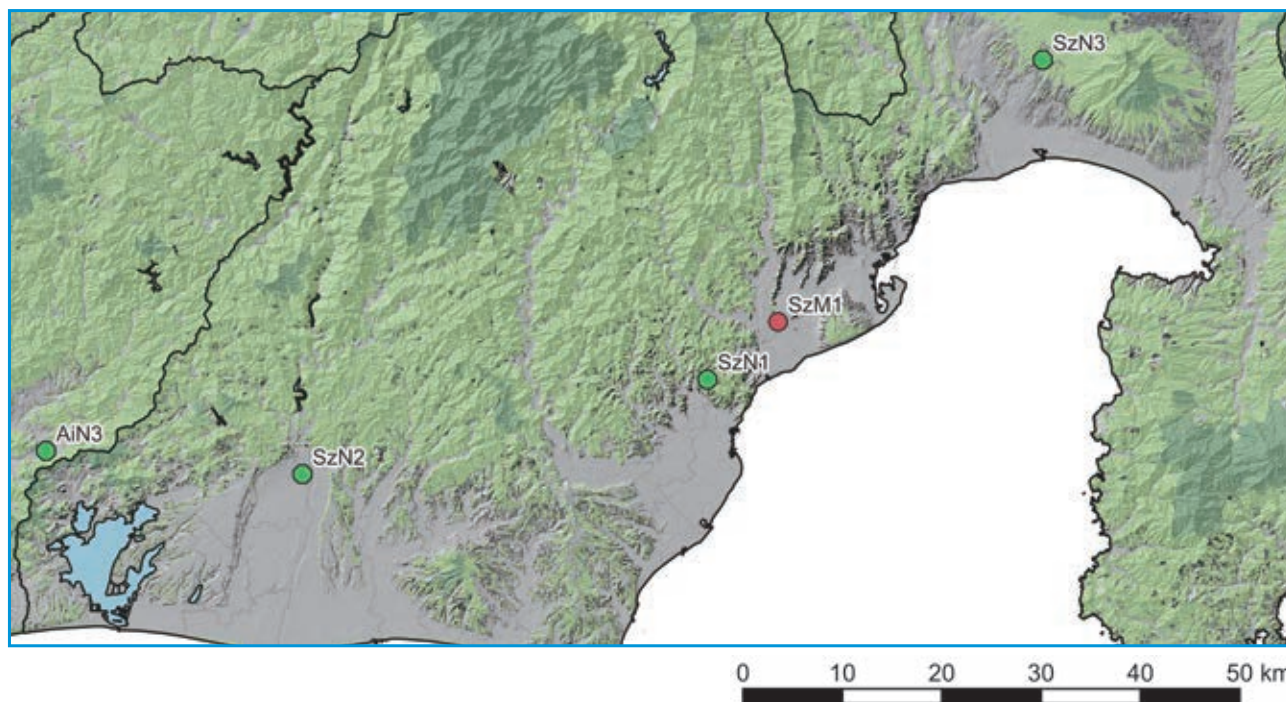
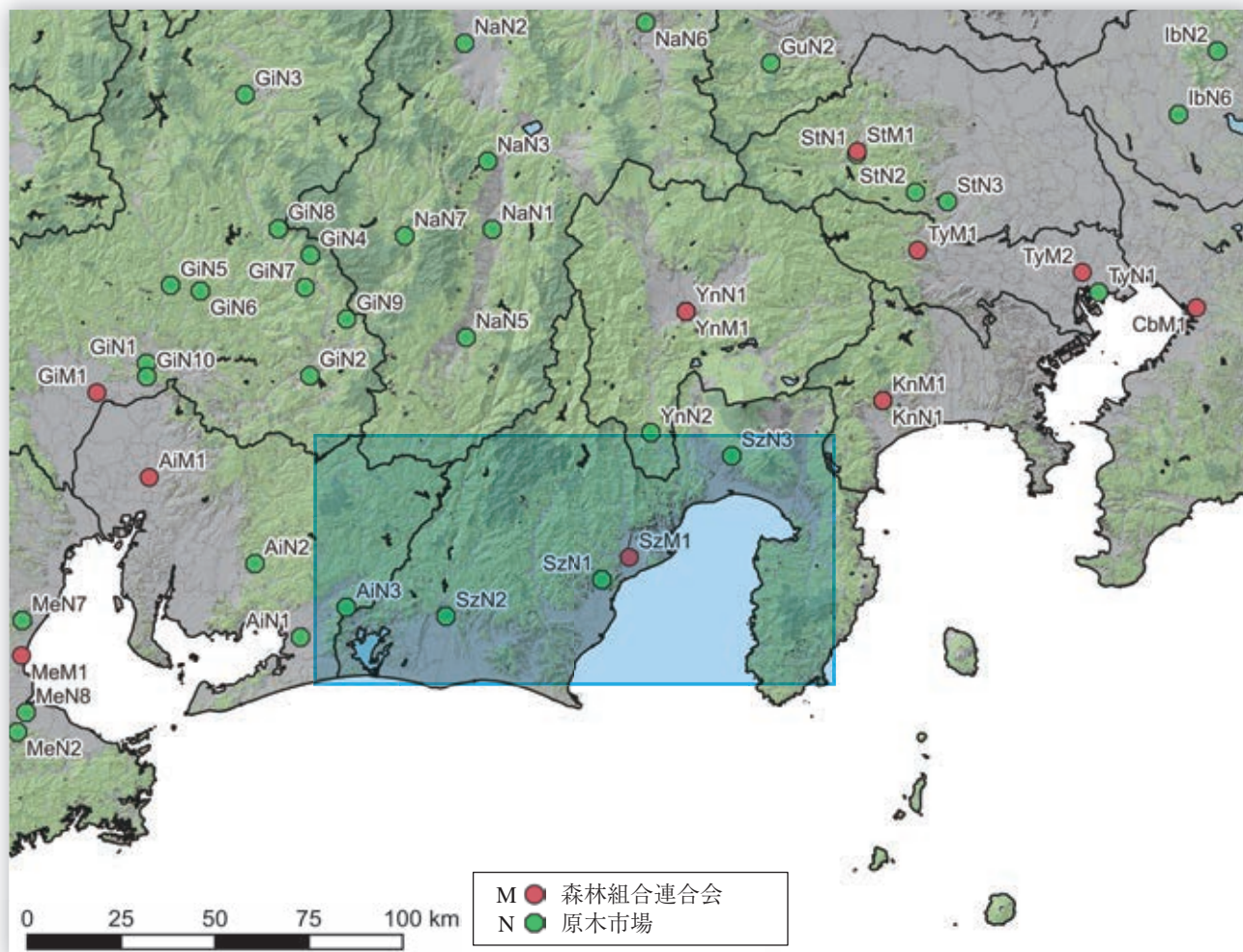

No.	種別	名称	所在地	URL	備考
SzM1	森林組合連合会	静岡県森林組合連合会	静岡県静岡市葵区	https://www.s-kenmori.net/	
SzN1	原木市場	静岡県森林組合連合会 静岡事業所	静岡県藤枝市	https://www.s-kenmori.net/	
SzN2	原木市場	静岡県森林組合連合会 天竜事業所	静岡県浜松市浜北区	https://www.s-kenmori.net/	
SzN3	原木市場	静岡県森林組合連合会 富士事業所	静岡県富士市	https://www.s-kenmori.net/	

23 愛知県 AI

建築設計・施工

- ・大手設計事務所の支店、大手ゼネコンの支店が多い。
- ・人口あたりの建築士数が多い。名古屋市に集中している。
- ・公共建築物の木造率は中位。人口あたりの一号～三号建築物着工数が多い。

設計事務所 登録数	建設業 許可者数	建築士数			公共建築物の木造率	
		一級建築士	二級・木造建築士	構造設計一級建築士	全体	低層(3階建て以下)
5,049	26,854	20,492	40,344	665	13.6%	33.1%

製造・加工等

- ・構造用製材のJAS認証工場は多い。JAS機械等級区分構造用製材工場がある。また、中大規模木造の加工できるプレカット工場は多い。
- ・中大規模木造用の集成材工場がある。また、構造用LVLの工場、CLTの工場はない。
- ・プレカット機械を始めとする木工機械メーカーの本社が多い。

製材工場						合板他 JAS認証工場						プレカット工場			製品市場
総数	JAS認証工場					構造用 合板	集成材			LVL	CLT	総数 住宅含む	中大規模 木造対応	大断面 加工 対応	
	総数	構造用	機械等級	梁材取扱	120角柱		大断面	中断面	小断面	構造用					
94	15	14	2	1	2	0	1	2	2	0	0	24	9	3	5

森林資源・供給等

- ・素材生産量（令和3年）は139千m³。スギ76千m³、ヒノキ39千m³で、スギが主であるがヒノキの割合も高い。

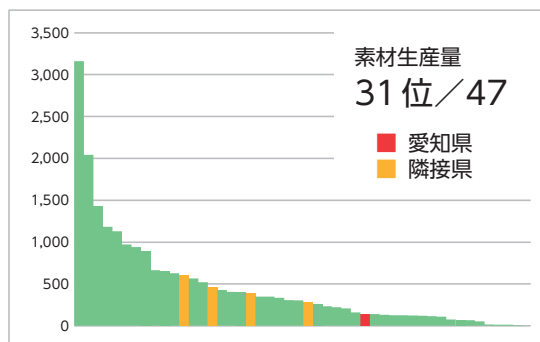
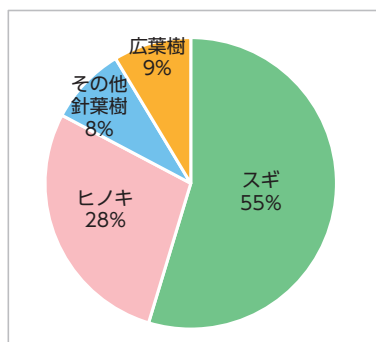

森林面積	森林蓄積			主要樹種	素材生産量 国産材					素材需要量		森林組合	原木市場
	総数	計	人工林		天然林	計	針葉樹	広葉樹	製材用 針葉樹	製材用 広葉樹	他県材		
218 千ha	50.1 百万m ³	40.7 百万m ³	9.4 百万m ³	スギ、ヒノキ	139 千m ³	127 千m ³	12 千m ³	96 千m ³	0 千m ³	24 千m ³	43 千m ³	7	3

中大規模木造建築の推進のための取り組み

- ・副知事を座長とした「愛知県木材利用促進連絡会議」を組織し、全県下における取組計画の進捗状況や取り組みを管理推進。
- ・森林環境譲与税を活用し、「人材育成」、「木材利用拡大」、「森林情報整備」の3つを柱に市町村に対する支援を実施。
- ・県産木材の利用促進に取り組むための基本方針及び目標を定めた「あいち木づかいプラン」を毎年度更新し公表。
- ・愛知県産材の基準強度、スパン表などを取りまとめた建築士向けの技術資料「あい知県産材利用の手引き」を作成。
- ・民間施設においてあいち認証材を利用した木造化、内装木質化等を助成する「木の香る都市（まち）づくり事業」を実施。

会		相談窓口等				情報まとめ		講習会等			個別補助金		木捉法関係他		木材協定等
県庁内	ネットワーク	導入支援	設計支援	アドバイザー制度等	木材コーディネーター等	事例集	建築技術	設計技術	事例見学	講演会等	木材費	設計費	条例	方針・指針	
●	●	-	-	-	-	●	●	-	●	-	●	-	-	●	-

関連URL

2019年愛知県林業統計書	https://www.pref.aichi.jp/soshiki/rinmu/2019ringyoutoukeisho.html
あいち木づかいプラン	https://www.pref.aichi.jp/soshiki/shinrin-ringyo-c/000009574.html
森林環境譲与税を活用した「人材育成事業」、「木材利用拡大事業」、「森林情報整備事業」	https://www.pref.aichi.jp/soshiki/rinmu/r1jyouyozeisito.html
木の香る都市（まち）づくり事業	https://www.pref.aichi.jp/soshiki/rinmu/kinokaorumachi.html
環境都市実現のための木造化・木質化推進あいち協議会	https://toshimoku-aichi.org/75089/officeinfo/
あい知県産材利用の手引き（あいち認証材製品カタログ）	https://www.pref.aichi.jp/soshiki/rinmu/0000081470.html
愛知県産材認証機構	https://www.aichi-wood.com
愛知県産材認定事業者一覧 市場	https://www.aichi-wood.com/torokudaichyou-m.html
「あいち木づかい表彰」制度	https://www.pref.aichi.jp/soshiki/rinmu/
あいちの木材利用施設 事例集	https://www.pref.aichi.jp/uploaded/life/417298_1860094_misc.pdf
マップあいち 森林情報map	https://maps.pref.aichi.jp

団体リスト

No.	種別	名称	所在地	電話番号	URL	備考
AiA1	建築士会	(公社)愛知建築士会	愛知県名古屋市中区栄2-10-19 名古屋商工会議所ビル9階	052-201-2201	http://www.aichishikai.or.jp/	
AiB1	建築士事務所協会	(一社)愛知県建築士事務所協会	愛知県名古屋市中区錦1-18-24 いちご伏見ビル5F	052-201-0500	https://www.aichi-jimkyo.or.jp/	
AiF1	木材組合連合会	(一社)愛知県木材組合連合会	愛知県名古屋市中区松原2-18-10	052-331-9386	https://www.aichi-kenmoku.com/	
AiM1	森林組合連合会	愛知県森林組合連合会	愛知県名古屋市中区丸の内3-5-16 愛知県林業会館3階	052-961-9156	https://aimoriren.web.fc2.com/	

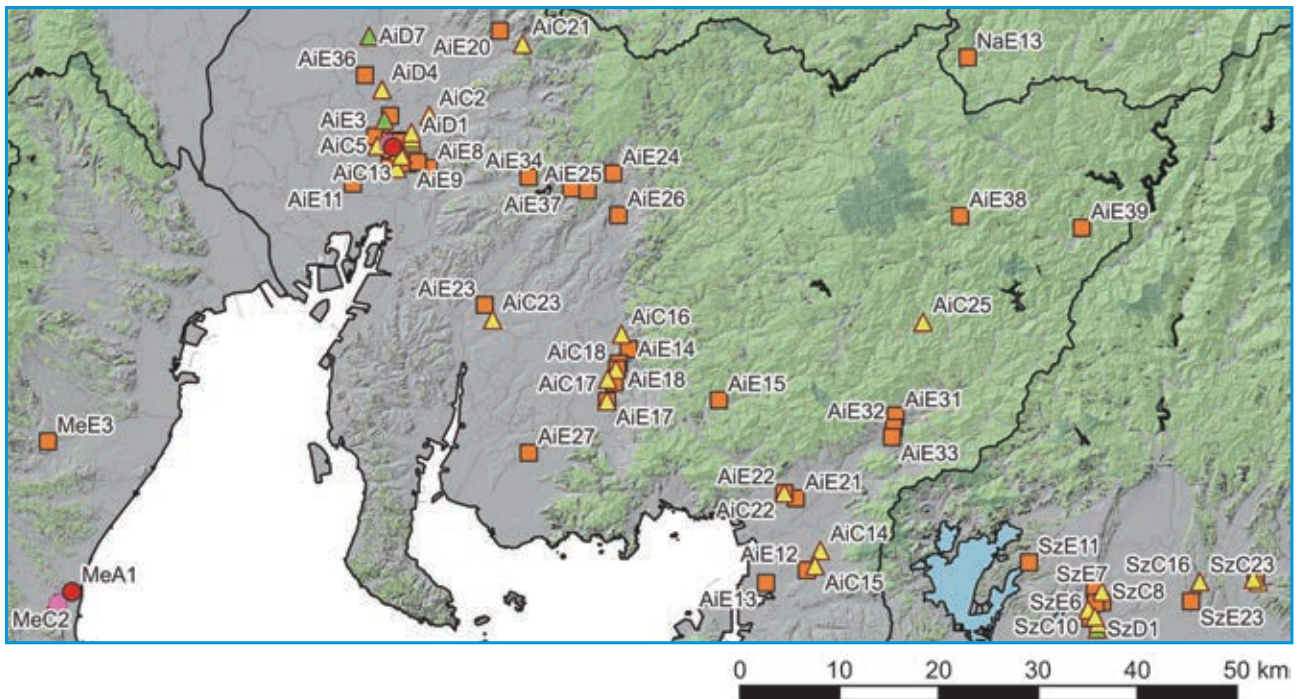
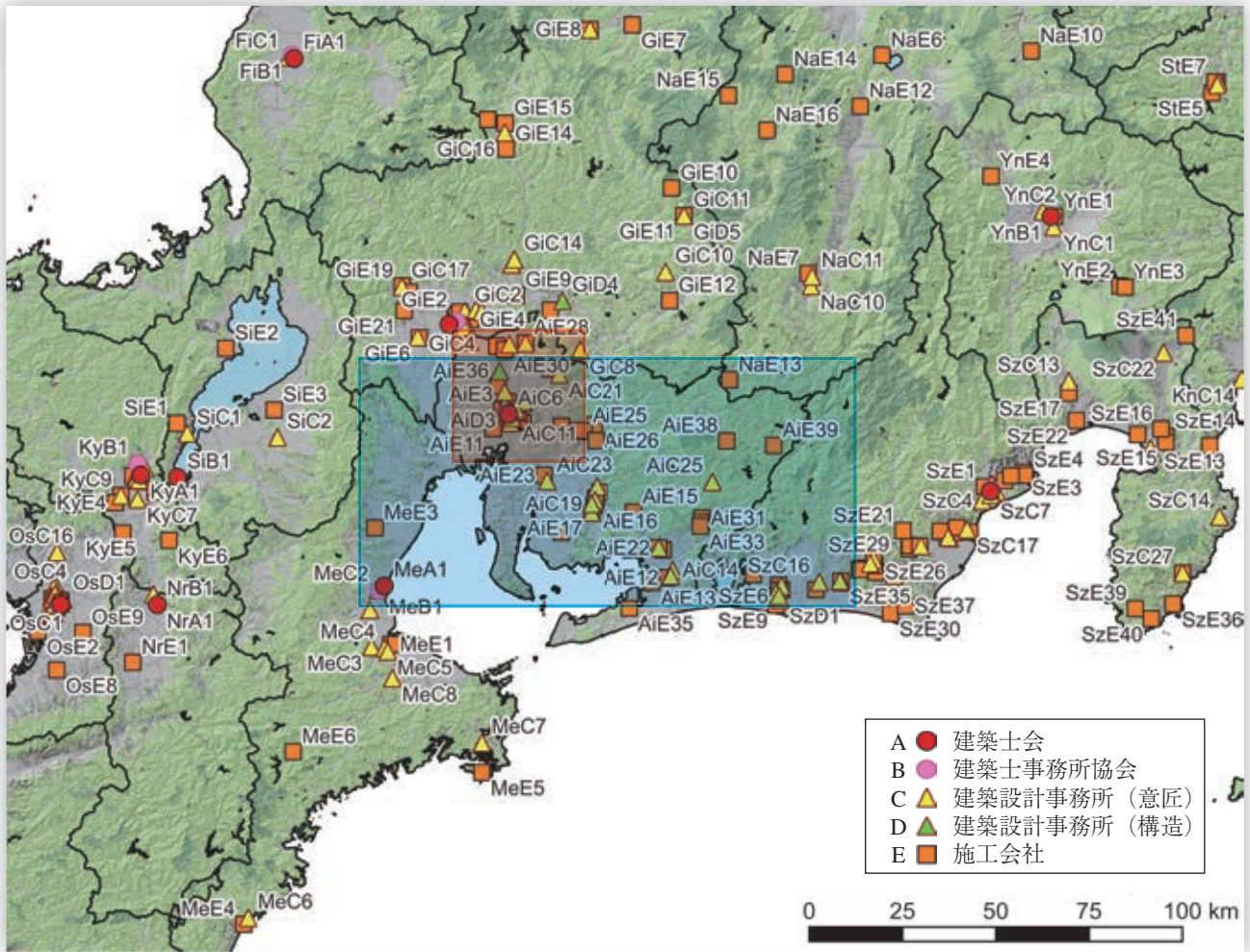

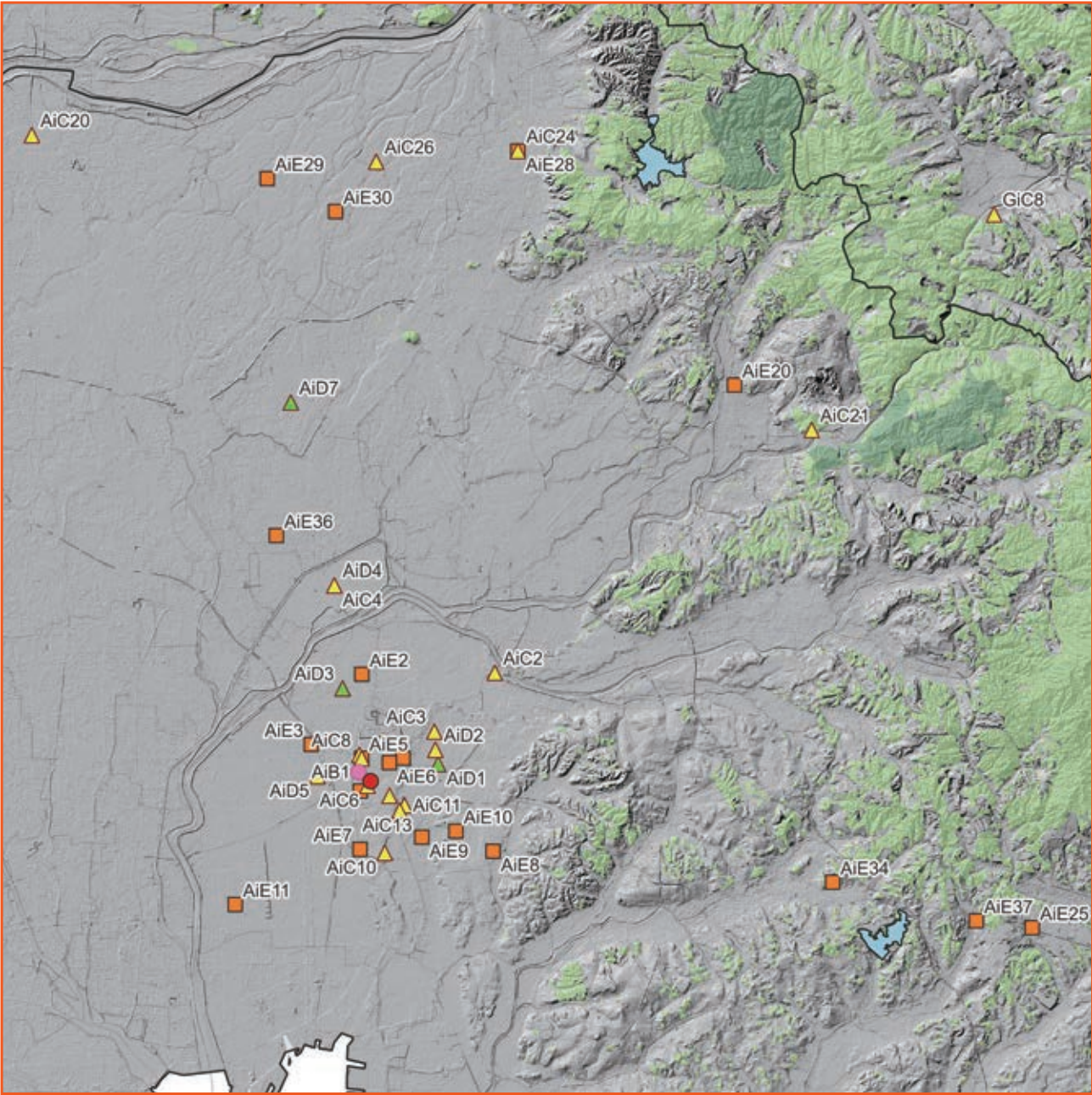

No.	種別	名称	所在地	URL	備考
AiA1	建築士会	(公社)愛知建築士会	愛知県名古屋市中区	http://www.aichishikai.or.jp/	
AiB1	建築士事務所協会	(一社)愛知県建築士事務所協会	愛知県名古屋市中区	https://www.aichi-jimkyo.or.jp/	

No.	種別	名称	所在地	URL	建物名
AiC1	設計事務所	(株)三祐コンサルタンツ	愛知県名古屋市中区	https://sanyu-con.jp/	・小阪部川ダム管理事務所(岡山県新見市) ^{*68}
AiC2	設計事務所	(株)空建築事務所	愛知県名古屋市中区	https://kuw.co.jp/index.html	・デイサービス・地域交流センター「あしすと」(愛知県東郷町) ^{*57}
AiC3	設計事務所	(株)加藤設計	愛知県名古屋市中区	https://www.katou-sekkei.co.jp/	・(株)東海木材相互市場 大口市場事務所(愛知県大口町) ^{*1,*57} ・ザインソウ正木ビル(愛知県名古屋市) ^{*57}
AiC4	設計事務所	(株)浦野設計	愛知県名古屋市中区	http://www.urano-s.co.jp/	・道の駅したら・設楽町奥三河郷土館(愛知県設楽町) ^{*1,*3,*57} ・岡崎市豊富保育園(愛知県岡崎市) ^{*57} ・岡崎市立百々保育園(愛知県岡崎市) ^{*57} ・豊田市立寿恵野こども園(愛知県豊田市) ^{*57}
AiC5	設計事務所	(株)東畑建築事務所 名古屋事務所	愛知県名古屋市中区	https://www.tohata.co.jp/	・魚津市立星の杜小学校(富山県魚津市) ^{*1,*4,*43} ・豊田市立高嶺こども園(愛知県豊田市) ^{*1,*57} ・新城市立作手小学校・ついで交流館(愛知県新城市) ^{*1,*57} ・リノモテラス公益施設(愛知県長久手市) ^{*57} ・豊田市立前林交流館(愛知県豊田市) ^{*57} ・新城市立黄柳川小学校(愛知県新城市) ^{*57} ・新城市役所作手支所(愛知県新城市) ^{*57}
AiC6	設計事務所	(株)阿波設計事務所 名古屋支店	愛知県名古屋市中区	http://www.awax.jp/	・多世代交流施設「豊坂ほっと館」(愛知県幸田町) ^{*57}
AiC7	設計事務所	(株)伊藤建築設計事務所	愛知県名古屋市中区	http://www.ito-aei.co.jp/index.php	・八橋斎苑(愛知県設楽町) ^{*57} ・設楽町役場庁舎(愛知県設楽町) ^{*57} ・設楽町立名倉保育園(愛知県設楽町) ^{*57}
AiC8	設計事務所	(株)黒川建築事務所	愛知県名古屋市中区	http://kurokawa-k.com/index.html	・東栄町立とうえい保育園(愛知県東栄町) ^{*57}
AiC9	設計事務所	清水建設(株)	愛知県名古屋市中区	https://www.shimz.co.jp/	・アネシス茶屋ヶ坂(愛知県名古屋市) ^{*1,*3,*57}
AiC10	設計事務所	(株)丹羽英二建築事務所	愛知県名古屋市中区	http://www.niwa-ae.com/	・愛知県森林公園案内所(愛知県尾張旭市) ^{*57}
AiC11	設計事務所	(株)山西 山西一級建築士事務所	愛知県名古屋市中区	http://www.yamanishi.co.jp/sekkei/	・(株)山西 木造4階建てビル(愛知県弥富市) ^{*57}
AiC12	設計事務所	(株)シーラカンズアンドアソシエイツ	愛知県名古屋市中区	https://c-and-a.co.jp/jp/	・豊田市役所藤岡支所・藤岡交流館(愛知県豊田市) ^{*57}
AiC13	設計事務所	(株)青島設計	愛知県名古屋市中区	http://www.aoshimas.co.jp/	・おさしま二葉こども園(岐阜県恵那市) ^{*1} ・岡崎市額田センター「こもれびかん」(愛知県岡崎市) ^{*1,*57} ・豊田市立寺部小学校・寺部こども園(愛知県豊田市) ^{*57}
AiC14	設計事務所	エヌスペースデザイン室	愛知県豊橋市	https://www.n-space-d.com/	・ヤマサ製菓ビル ハピア豊橋(愛知県豊橋市) ^{*43}
AiC15	設計事務所	(株)アーチザン	愛知県豊橋市	http://www.amitaj.or.jp/~artisan/	・田原市立稲場保育園(愛知県田原市) ^{*57}
AiC16	設計事務所	KARIA	愛知県岡崎市	-	・社会福祉法人 岡崎平和学園(愛知県岡崎市) ^{*57}
AiC17	設計事務所	小原木材(株)一級建築士事務所	愛知県岡崎市	http://obaramokuzai.jp/	・くらしの杜クリニック(愛知県岡崎市) ^{*57}

No.	種別	名称	所在地	URL	建物名
AiC18	設計事務所	(株)コンフォートメディア	愛知県岡崎市	http://comfortmedia.jp/index.html	・岡崎信用金庫 城下町支店(愛知県岡崎市) ^{*57}
AiC19	設計事務所	(有)千里建築設計事務所	愛知県岡崎市	-	・岡崎市立六ツ美中学校柔剣道場(愛知県岡崎市) ^{*57}
AiC20	設計事務所	(株)菅野企画設計	愛知県一宮市	https://www.sugano-k.com/	・広瀬こども園(静岡県磐田市) ^{*51}
AiC21	設計事務所	東海林設計事務所	愛知県春日井市	https://www.tokairin.jp/	・おおぞら学童保育クラブ(愛知県名古屋市中区) ^{*57}
AiC22	設計事務所	(株)イトコー	愛知県豊川市	https://itoko.co.jp/	・トヨタネ(株)研究農場(愛知県豊橋市) ^{*57}
AiC23	設計事務所	(株)鶴飼哲矢事務所	愛知県刈谷市	http://ukaitetsuya.website/index.html	・道の駅 もつくる新城(愛知県新城市) ^{*1,*57}
AiC24	設計事務所	桑原木材(株)	愛知県犬山市	http://www.kuwabara.co.jp/	・桑原木材(株) 金山工場(岐阜県下呂市) ^{*43}
AiC25	設計事務所	樽建築設計室(有)	愛知県新城市	http://www.tees.ne.jp/~kure-s/	・上郷複合施設 東棟(上郷児童館・こどもの発達相談室・児童発達支援センター)(愛知県長久手市) ^{*57} ・上郷複合施設 西棟(上郷保育園)(愛知県長久手市) ^{*57}
AiC26	設計事務所	(株)斉木建築事務所	愛知県大口町	http://www.saiki-architect.com/	・大口町立北保育園(愛知県大口町) ^{*1,*57} ・大口町立西保育園(愛知県大口町) ^{*57}
AiD1	構造設計事務所	(株)飯島建築事務所	愛知県名古屋市中区	http://www.ijima-sd.co.jp/index.html	・浜松市天竜区役所及び天竜消防署(静岡県浜松市) ^{*1,*48,*56}
AiD2	構造設計事務所	(株)三祐コンサルタンツ	愛知県名古屋市中区	https://sanyu-con.jp/	・小阪部川ダム管理事務所(岡山県新見市) ^{*68}
AiD3	構造設計事務所	(株)TKアーキテクト	愛知県名古屋市中区	http://www.tk-a.com/	・ヴィヴィッドヴィレッジ吉野東ホームクリニック(鹿児島県鹿児島市) ^{*1} ・ヴィヴィッドヴィレッジ仁田原ノ社(鹿児島県鹿児島市) ^{*1}
AiD4	構造設計事務所	(株)浦野設計	愛知県名古屋市中区	http://www.urano-s.co.jp/	・道の駅したら・設楽町奥三河郷土館(愛知県設楽町) ^{*1,*3,*57}
AiD5	構造設計事務所	(株)東畑建築事務所	愛知県名古屋市中村区	https://www.tohata.co.jp/	・魚津市立星の杜小学校(富山県魚津市) ^{*1,*4,*43} ・豊田市立高嶺こども園(愛知県豊田市) ^{*1,*57}
AiD6	構造設計事務所	清水建設(株)	愛知県名古屋市中区	https://www.shimz.co.jp/	・アネシス茶屋ヶ坂(愛知県名古屋市中区) ^{*1,*3,*57}
AiD7	構造設計事務所	(株)i-木構	愛知県岩倉市	https://i-mokukou.net/	・阿木交流センター(岐阜県中津川市) ^{*43} ・白鳥中学校(岐阜県郡上市) ^{*43}
AiE1	施工会社	(株)大林組 名古屋支店	愛知県名古屋市中区	https://www.obayashi.co.jp/	・タマディック名古屋ビル(愛知県名古屋市中区) ^{*57}
AiE2	施工会社	大井建設(株)	愛知県名古屋市中区	http://www.ooi-k.co.jp/index.html	・ぎふ村 高齢者健康増進センター(岐阜県中津川市) ^{*43}
AiE3	施工会社	シーエヌ建設(株)	愛知県名古屋市中村区	http://www.cn-const.co.jp/	・ささしま高架下オフィス(愛知県名古屋市中区) ^{*1,*57}
AiE4	施工会社	吉川建設(株)	愛知県名古屋市中区	https://www.yoshikawaken.co.jp/	・道の駅したら・設楽町奥三河郷土館(愛知県設楽町) ^{*1,*3,*57} ・設楽町役場庁舎(愛知県設楽町) ^{*57}
AiE5	施工会社	清水建設(株)	愛知県名古屋市中区	https://www.shimz.co.jp/	・アネシス茶屋ヶ坂(愛知県名古屋市中区) ^{*1,*3,*57}
AiE6	施工会社	徳倉建設(株)	愛知県名古屋市中区	https://www.tokura.co.jp/	・東栄ひだまりプラザ(愛知県東栄町) ^{*57}
AiE7	施工会社	(株)ザインハウス	愛知県名古屋市中区	https://www.zaino-house.co.jp/	・ザイン正木ビル(愛知県名古屋市中区) ^{*57}
AiE8	施工会社	(株)豊誠建設	愛知県名古屋市中区	https://housei.nagoya/	・(株)山西 木造4階建てビル(愛知県弥富市) ^{*57}
AiE9	施工会社	(株)安井工務店	愛知県名古屋市中区	https://www.yasuikoumuten.co.jp/	・おおぞら学童保育クラブ(愛知県名古屋市中区) ^{*57}
AiE10	施工会社	(株)前田工務店	愛知県名古屋市中区	https://www.k-maeda.co.jp/	・愛知県森林公園案内所(愛知県尾張旭市) ^{*57} ・上郷複合施設 東棟(上郷児童館・こどもの発達相談室・児童発達支援センター)(愛知県長久手市) ^{*57} ・上郷複合施設 西棟(上郷保育園)(愛知県長久手市) ^{*57}

No.	種別	名称	所在地	URL	建物名
AiE11	施工会社	(株)中谷建設	愛知県名古屋市中川区	http://www.nakatani-kensetsu.com/	・松阪市小野江公民館(三重県松阪市)*58
AiE12	施工会社	(株)オノコム	愛知県豊橋市	https://www.onocom.co.jp/	・特別養護老人ホーム「グレイス」(静岡県牧之原市)*56
AiE13	施工会社	(株)杉野建設工業	愛知県豊橋市	http://www.suginokensetsu.biz/	・ヤマサ製菓ビル ハピア豊橋(愛知県豊橋市)*43
AiE14	施工会社	太田建設(株)	愛知県岡崎市	—	・岡崎市立百々保育園(愛知県岡崎市)*57
AiE15	施工会社	大黒屋建設(株)	愛知県岡崎市	https://www.daikokuya-k.co.jp/	・岡崎市豊富保育園(愛知県岡崎市)*57
AiE16	施工会社	丸ヨ建設(株)	愛知県岡崎市	https://maruyok.com/	・社会福祉法人 岡崎平和学園(愛知県岡崎市)*57
AiE17	施工会社	小原木材(株)	愛知県岡崎市	http://obaramokuzai.jp/	・くらしの杜クリニック(愛知県岡崎市)*57
AiE18	施工会社	サンモク工業(株)	愛知県岡崎市	http://www.sanmoku.info/	・岡崎市立六ツ美中学校柔剣道場(愛知県岡崎市)*57
AiE19	施工会社	小原建設(株)	愛知県岡崎市	https://www.obara-group.com/	・岡崎市額田センター「こもれびかん」(愛知県岡崎市)*1,*57 ・岡崎市豊富保育園(愛知県岡崎市)*57 ・知立の寺子屋(愛知県知立市)*57 ・岡崎信用金庫 城下町支店(愛知県岡崎市)*57
AiE20	施工会社	(株)服部工務店	愛知県春日井市	https://www.hattori-koumuten.net/	・リニモテラス公益施設(愛知県長久手市)*57
AiE21	施工会社	(株)波多野組	愛知県豊川市	http://hadanogumi.com/	・新城市立作手小学校・つくで交流館(愛知県新城市)*1,*57
AiE22	施工会社	(株)イトコー	愛知県豊川市	https://itoko.co.jp/	・トヨタネ(株)研究農場(愛知県豊橋市)*57
AiE23	施工会社	佐々木建設株式会社	愛知県刈谷市	https://www.sasakicc.co.jp/	・多世代交流施設 「豊坂ほっと館」(愛知県幸田町)*57
AiE24	施工会社	トヨタT&S建設(株)	愛知県豊田市	https://www.toyota-ts.co.jp/	・豊田市役所藤岡支所・藤岡交流館(愛知県豊田市)*57 ・豊田市立前林交流館(愛知県豊田市)*57
AiE25	施工会社	藤本建設(株)	愛知県豊田市	http://www.fujimoto.ne.jp/	・豊田市立寿恵野子ども園(愛知県豊田市)*57
AiE26	施工会社	太啓建設(株)	愛知県豊田市	https://www.taikei-con.co.jp/	・豊田市立高嶺子ども園(愛知県豊田市)*1,*57 ・豊田市立寺部小学校・寺部子ども園(愛知県豊田市)*57
AiE27	施工会社	山旺建設(株)	愛知県西尾市	https://www.sanyo-kensetu.co.jp/	・特別養護老人ホーム 「幸の郷」(愛知県小牧市)*57
AiE28	施工会社	桑原木材(株)	愛知県犬山市	http://www.kuwabara.co.jp/	・桑原木材(株) 金山工場(岐阜県下呂市)*43
AiE29	施工会社	松岡建設(株)	愛知県江南市	http://matsuoka-kensetsu.jp/index.html	・大口町立西保育園(愛知県大口町)*57
AiE30	施工会社	(株)アイチケン	愛知県江南市	https://aichiken-jsk.com/	・(株)東海木材相互市場 大口市場事務所(愛知県大口町)*1,*57
AiE31	施工会社	松井建拓(株)	愛知県新城市	https://www.m-kentaku.co.jp/	・新城市立黄柳川小学校(愛知県新城市)*57
AiE32	施工会社	(株)筒井工務店	愛知県新城市	https://www.tsutsui-k.co.jp	・新城市役所作手支所(愛知県新城市)*57
AiE33	施工会社	三河建設工業(株)	愛知県新城市	http://www.mikawa-bld.co.jp/index.html	・道の駅 もっくる新城(愛知県新城市)*1,*57 ・新城市立黄柳川小学校(愛知県新城市)*57
AiE34	施工会社	(有)丸中製材所	愛知県日進市	—	・デイサービス・地域交流センター「あしすと」(愛知県東郷町)*57
AiE35	施工会社	(株)菰田建設	愛知県田原市	https://www.komoken.jp/	・田原市立稲場保育園(愛知県田原市)*57
AiE36	施工会社	(株)新和建設	愛知県北名古屋	https://www.sinwanet.co.jp/	・森山学園(保育園)雨天体操場(岐阜県美濃加茂市)*44
AiE37	施工会社	(株)トヨーホーム	愛知県みよし市	http://www.toyo-home.com/	・渥美フーズレストラン(愛知県豊橋市)*48

No.	種別	名称	所在地	URL	建物名
AiE38	施工会社	(株)太平建設	愛知県設楽町	https://okumikawa-taihei.com/company/	・八橋斎苑(愛知県設楽町) ^{*57} ・設楽町立名倉保育園(愛知県設楽町) ^{*57}
AiE39	施工会社	(株)村雲工務店	愛知県設楽町	—	・東栄町立とうえい保育園(愛知県東栄町) ^{*57}

- *1 中大規模木造建築データベース
- *3 令和3年度木材利用優良施設コンクール
- *4 令和2年度木材利用優良施設コンクール
- *43 非住宅施設の木造化にかかる低コストマニュアル・事例集(岐阜県)
- *44 大規模木造公共施設の建築にかかる低コストマニュアル・事例集(岐阜県)
- *48 第1回ふじのくに木使い建築施設表彰(静岡県)
- *51 令和元年度の公共建築物等における県産材利用事例(静岡県)
- *56 しずおかの木を使う～公共部門での県産材利用事例集～
- *57 あいちの木材利用施設事例集
- *58 公共建築物等への県産材利用事例集(三重県)
- *68 岡山県CLT建築事例集

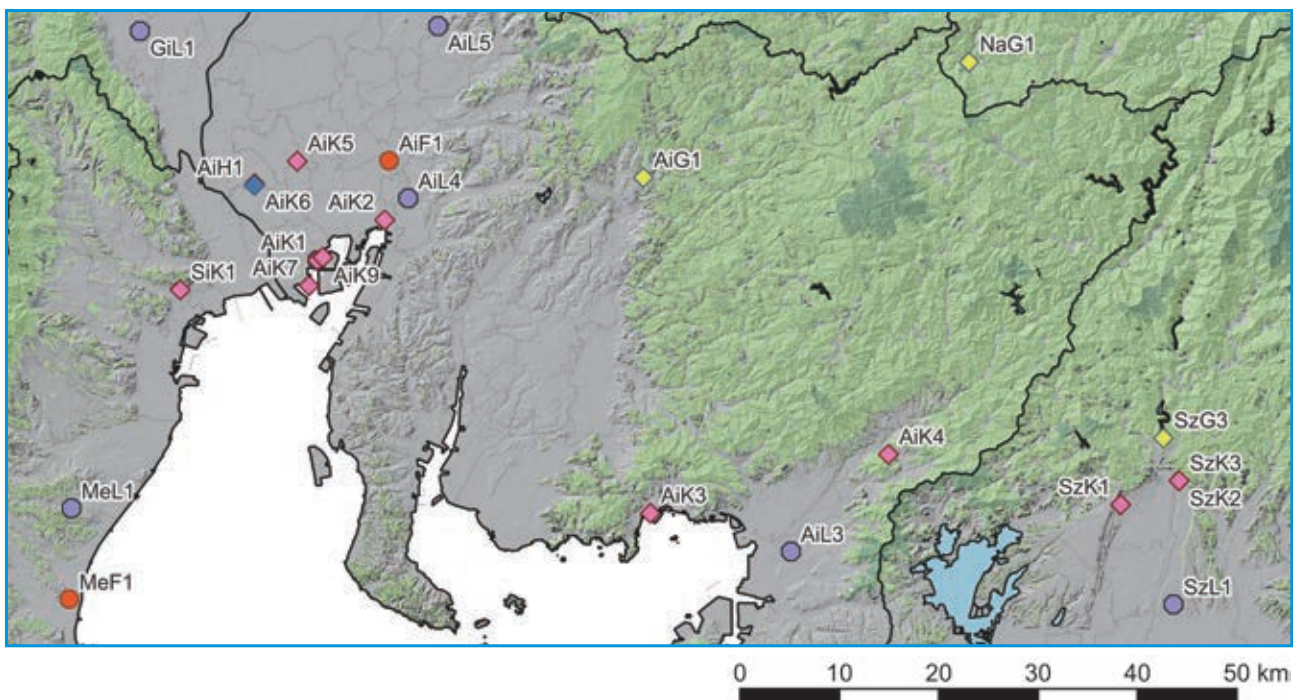
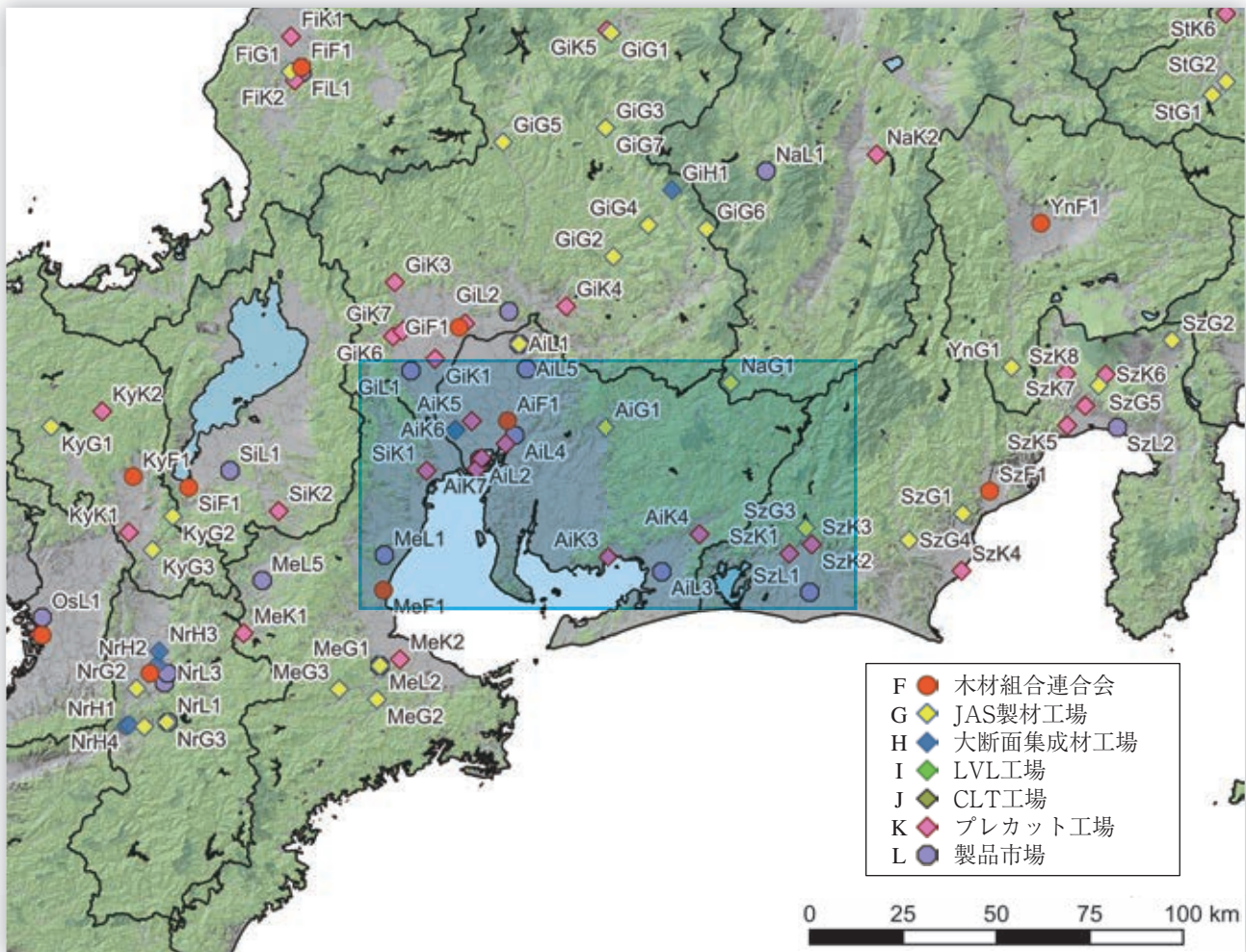

No.	種別	名称	所在地	URL	備考
AiF1	木材組合連合会	(一社)愛知県木材組合連合会	愛知県名古屋市中区	https://www.aichi-kenmoku.com/	
AiG1	JAS製材工場	西垣林業(株)豊田工場	愛知県豊田市	https://www.nishigaki-lumber.co.jp/	機
AiG2	JAS製材工場	(株)東海木材相互市場 大口工場	愛知県大口町	http://www.kirakuninet.com/	大機
AiH1	大断面集成材工場	片桐銘木工業(株)エンジニアード・ウッド事業部 愛西工場	愛知県愛西市	https://www.katagiri-meimoku.net/	
AiK1	プレカット工場	材惣木材(株)飛島工場	愛知県飛島村	https://www.zaiso.co.jp/	PWA・中大規模
AiK2	プレカット工場	大日本木材防腐(株)ハウジング工場	愛知県名古屋市中港区	https://www.d-m-b.co.jp/	PWA・中大規模
AiK3	プレカット工場	江間忠ウッドベース(株)蒲郡工場	愛知県蒲郡市	https://emachu.co.jp/group-company/gc01.html	中大規模
AiK4	プレカット工場	大森木材(株)新城工場	愛知県新城市	http://omori-mokuzai.jp/	大断面・中大規模
AiK5	プレカット工場	大森木材(株)津島工場	愛知県蟹江町	http://omori-mokuzai.jp/	中大規模
AiK6	プレカット工場	片桐銘木工業(株)愛西工場	愛知県愛西市	https://www.katagiri-meimoku.net/	大断面・中大規模
AiK7	プレカット工場	中国木材(株)名古屋プレカット工場	愛知県弥富市	http://www.chugokumokuzai.co.jp/	大断面・中大規模
AiK8	プレカット工場	(株)東海プレカット 大口工場	愛知県大口町	https://www.tokaiprecut.com/	PWA・中大規模
AiK9	プレカット工場	(株)東海プレカット 西部工場	愛知県飛島村	https://www.tokaiprecut.com/	PWA・中大規模
AiL1	製品市場	(株)東海木材相互市場 大口市場	愛知県大口町	https://www.kirakuninet.com/	兼原木市場
AiL2	製品市場	(株)東海木材相互市場 西部市場	愛知県飛島村	https://www.kirakuninet.com/	
AiL3	製品市場	(株)東海林材市場	愛知県豊橋市	-	兼原木市場
AiL4	製品市場	西垣林業(株)名古屋市場	愛知県名古屋市中瑞穂区	https://www.nishigaki-lumber.co.jp/	
AiL5	製品市場	ナイス(株)小牧市場	愛知県小牧市	https://www.nice.co.jp/	

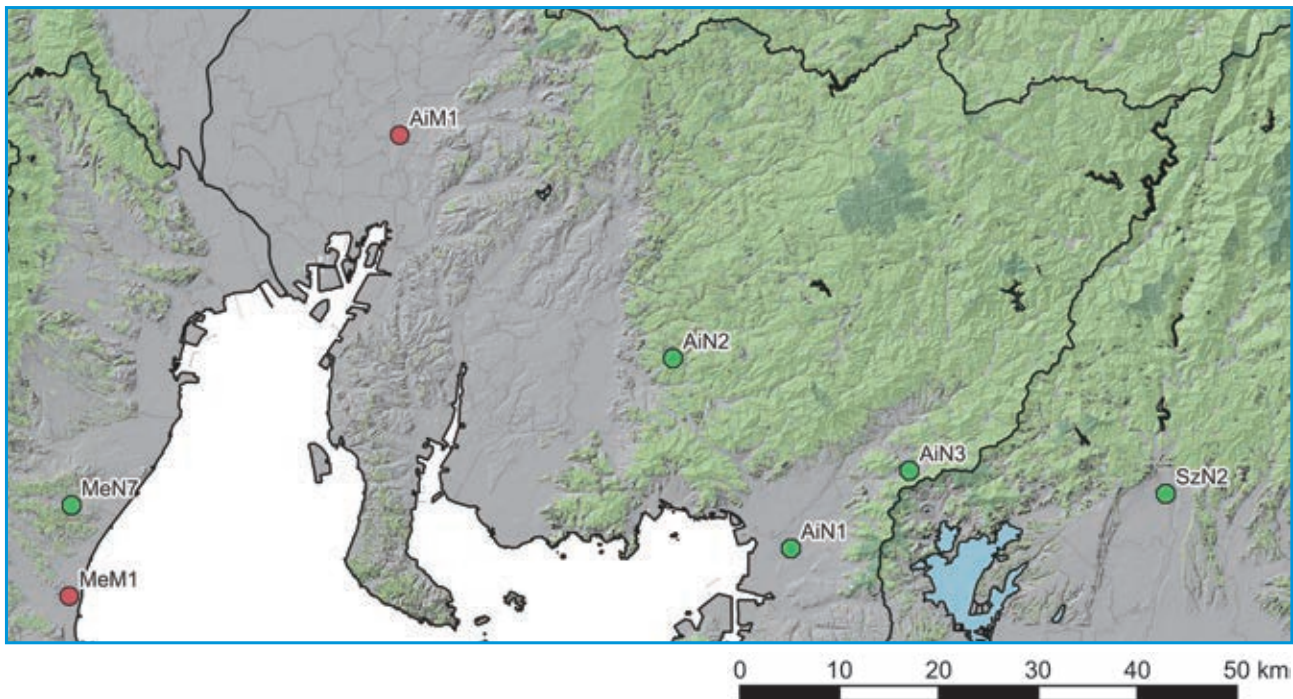
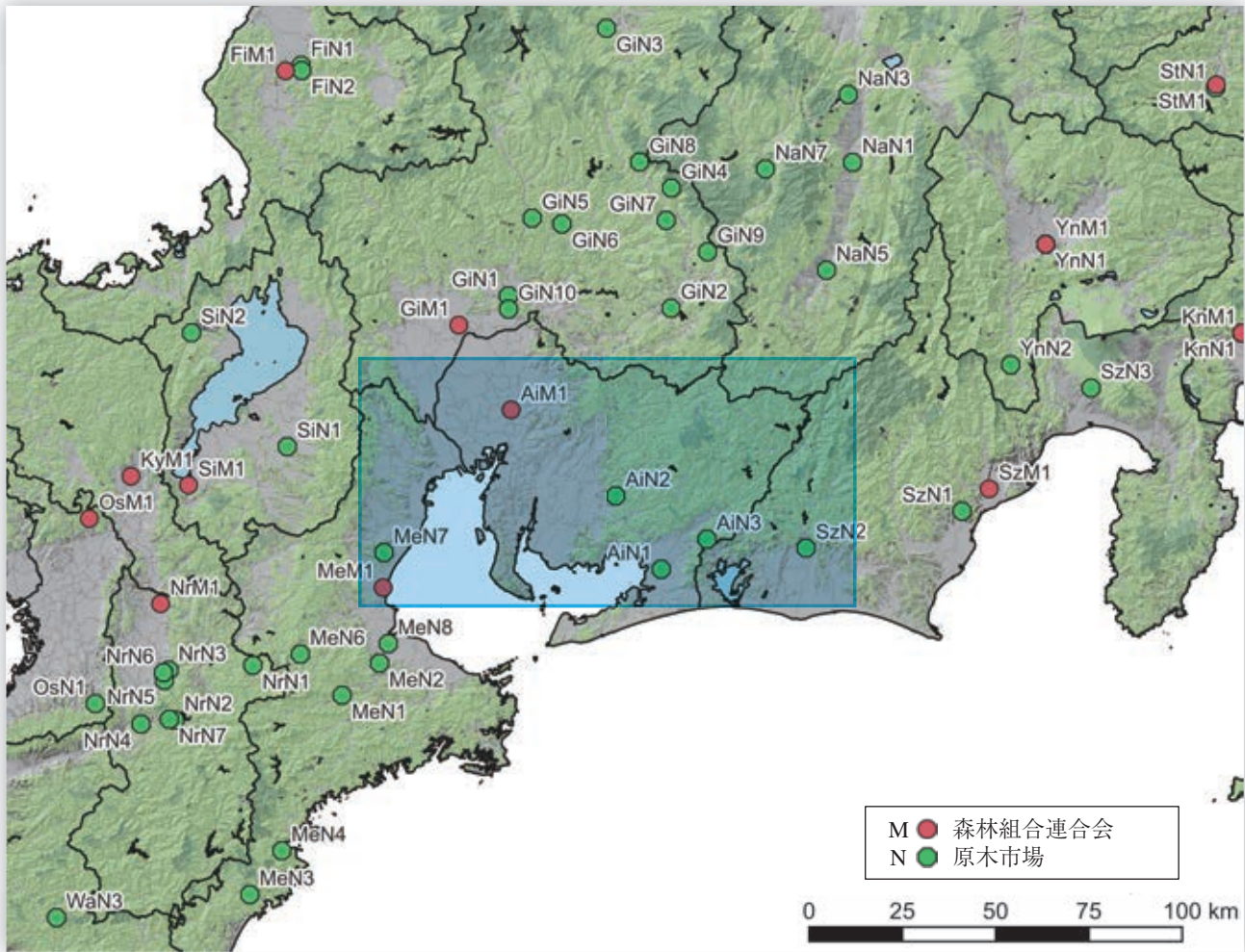

No.	種別	名称	所在地	URL	備考
AiM1	森林組合連合会	愛知県森林組合連合会	愛知県名古屋市中区	https://aimoriren.web.fc2.com/	
AiN1	原木市場	(株)東海林材市場	愛知県豊橋市	-	兼製品市場
AiN2	原木市場	本州市売(株)	愛知県岡崎市	-	
AiN3	原木市場	三河材流通加工事業協同組合	愛知県新城市	http://www.holz-mikawa.com/	

24 三重県 ME

建築設計・施工

- ・人口あたりの建築士数が少ない。
- ・公共建築物の木造率はやや低い。人口あたりの一号～三号建築物着工数がやや多い。

設計事務所 登録数	建設業 許可者数	建築士数			公共建築物の木造率	
		一級建築士	二級・木造建築士	構造設計一級建築士	全体	低層(3階建て以下)
1,224	7,347	3,451	9,436	91	13.8%	36.5%

製造・加工等

- ・構造用製材のJAS認証工場は比較的多い。JAS機械等級区分構造用製材工場もある。また、中大規模木造の加工できるプレカット工場がある。
- ・中大規模木造用の集成材工場はない。また、構造用LVLの工場、CLTの工場はない。

製材工場						合板他 JAS認証工場						プレカット工場			製品市場
総数	JAS認証工場					構造用 合板	集成材			LVL	CLT	総数 住宅含む	中大規模 木造対応	大断面 加工 対応	
	総数	構造用	機械等級	梁材取扱	120角柱		大断面	中断面	小断面	構造用					
167	12	12	3	3	0	1	0	0	0	0	0	12	2	1	5

森林資源・供給等

- ・素材生産量（令和3年）は277千 m^3 。ヒノキ151千 m^3 、スギ122千 m^3 で、ヒノキが最も多く、ヒノキとスギで99%を占める。

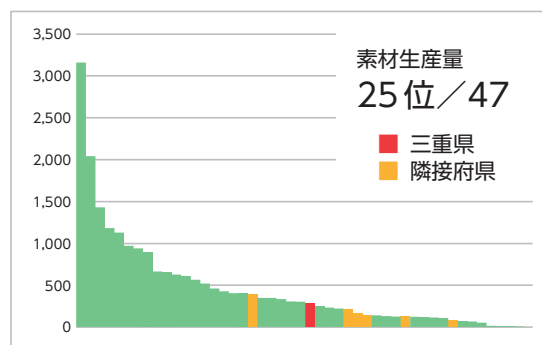
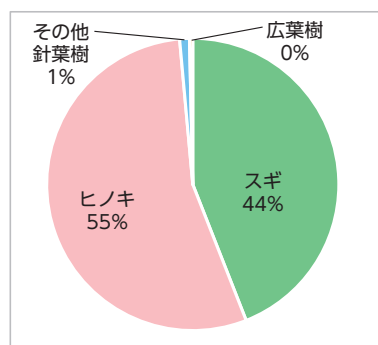

森林面積	森林蓄積			主要樹種	素材生産量 国産材					素材需要量		森林組合	原木市場
	計	人工林	天然林		計	針葉樹	広葉樹	製材用 針葉樹	製材用 広葉樹	他県材	輸入材		
372 千ha	79.7 百万 m^3	64.8 百万 m^3	14.9 百万 m^3	ヒノキ、スギ	277 千 m^3	276 千 m^3	1 千 m^3	189 千 m^3	0 千 m^3	71 千 m^3	54 千 m^3	11	9

中大規模木造建築の推進のための取り組み

- ・公共建築物等の木造・木質化の推進並びに県民における木材利用を、県関係部局の連携により促進するため「三重県県産材利用推進本部」を設置。
- ・「三重の木使い条例」を令和3年に制定し、総合的な施策により三重県産材木材を利用推進。
- ・森林環境譲与税を活用して、中大規模建築物の木造化を促進するために、建築士や行政職員等に向けた講習会「三重県中大規模木造建築設計セミナー」を開講。
- ・三重県木材協同組合連合会にて非住宅建築物の木造・木質化に関する相談窓口を設置し、木造建築や内装木質化等の技術支援・情報提供。

会		相談窓口等				情報まとめ		講習会等			個別補助金		木捉法関係他		木材協定等
県庁内	ネットワーク	導入支援	設計支援	アドバイザー制度等	木材コーディネーター等	事例集	建築技術	設計技術	事例見学	講演会等	木材費	設計費	条例	方針・指針	
●	—	—	●	●	—	●	—	●	—	—	—	—	●	—	—

関連 URL

三重県森林・林業統計書	https://www.pref.mie.lg.jp/common/05/ci500004589.htm
三重の木づかい条例	https://www.pref.mie.lg.jp/SHINRIN/HP/m0116700065_00011.htm
三重県中大規模木造建築設計セミナー	https://www.pref.mie.lg.jp/SHINRIN/HP/m0116700075.htm
三重県木材協同組合連合会 非住宅建築物の木造・木質化相談窓口	http://www.miemokuren.com/content/news.php?no=20210618165219
公共建築物等への県産材利用事例集	https://www.pref.mie.lg.jp/SHINRIN/HP/mori/86861015175_00004.htm
三重県「木づかい宣言」事業者登録制度	https://www.pref.mie.lg.jp/TOPICS/m0025700040.htm
三重の木認証制度	http://www.mienoki.net/content/search_detail.php
三重県森林認証の推進状況 速水林業 トヨタ自動車 尾鷲林政推進協議会	https://www.pref.mie.lg.jp/SHINRIN/HP/mori/13223015091.htm

団体リスト

No.	種別	名称	所在地	電話番号	URL	備考
MeA1	建築士会	(一社)三重県建築士会	三重県津市桜橋2-177-2 三重県建設産業会館	059-226-0109	https://mie-kenchikushikai.or.jp/	
MeB1	建築士事務所協会	(一社)三重県建築士事務所協会	三重県津市東古河町8-17 システックビル4F	059-226-4416	http://www.sekkei-mie.jp/	
MeF1	木材組合連合会	三重県木材組合連合会	三重県津市桜橋1-104	059-228-4715	http://miemokuren.com/	
MeM1	森林組合連合会	三重県森林組合連合会	三重県津市桜橋1-104	059-227-7355	http://www.mie-moriren.or.jp/	

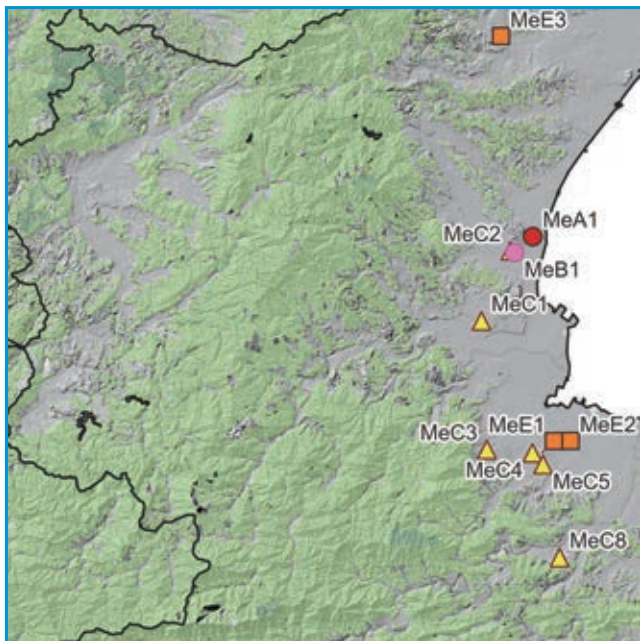
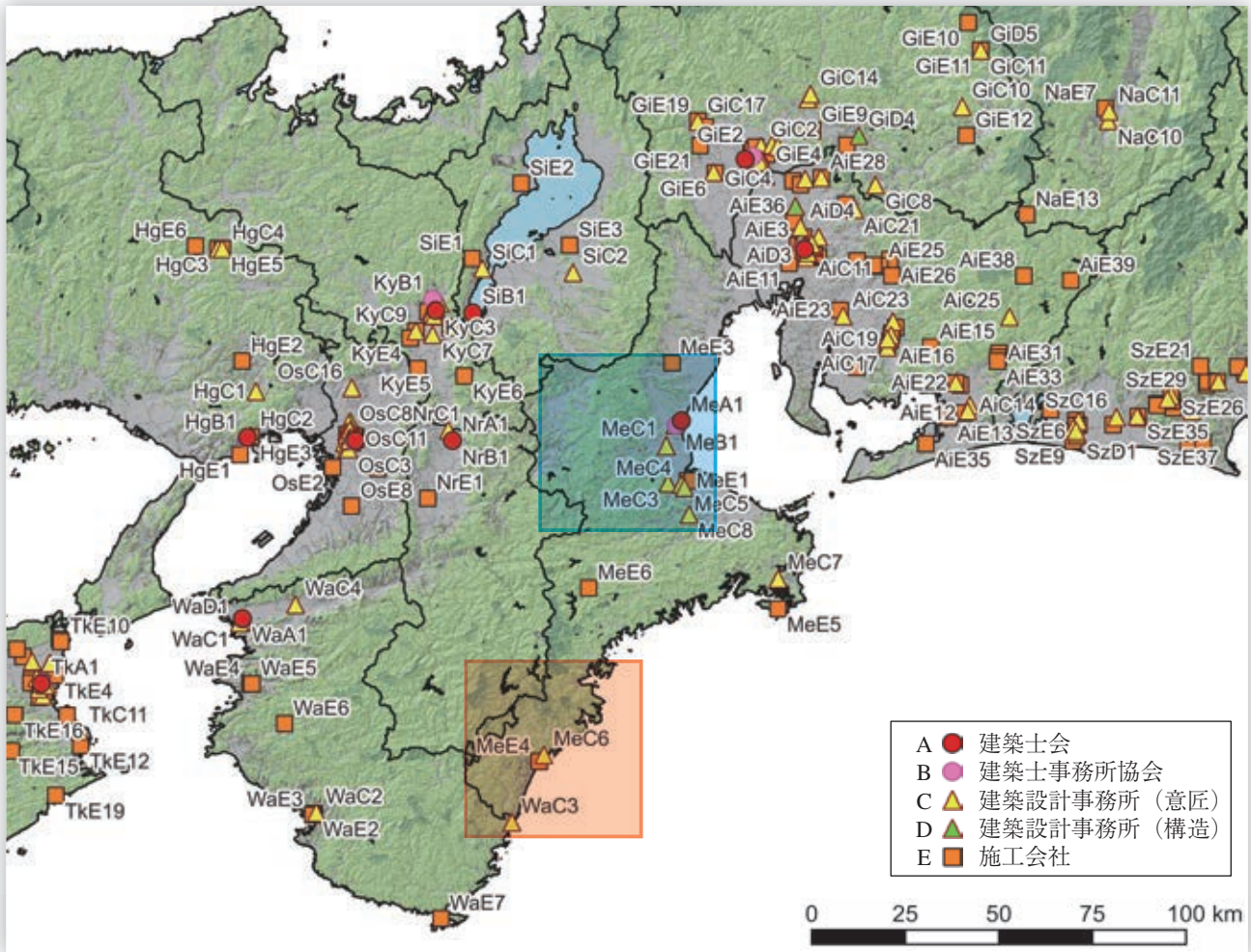

中部・伊賀

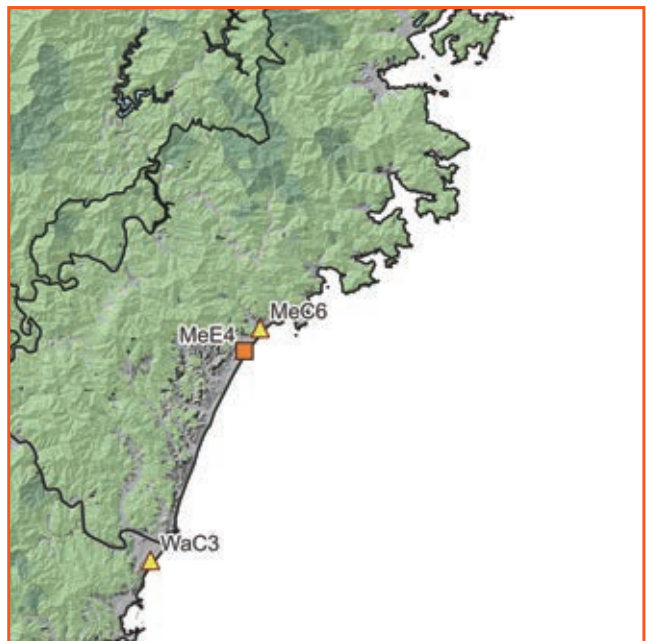

南部

No.	種別	名称	所在地	URL	備考
MeA1	建築士会	(一社)三重県建築士会	三重県津市	https://mie-kenchikushikai.or.jp/	
MeB1	建築士事務所協会	(一社)三重県建築士事務所協会	三重県津市	http://www.sekkei-mie.jp/	

No.	種別	名称	所在地	URL	建物名
MeC1	設計事務所	(株)都市環境設計 三重事務所	三重県津市	http://toshikan.com/	・関の山車会館(三重県亀山市) ^{*58}
MeC2	設計事務所	日新設計(株)	三重県津市	http://nisshin-sekkei.com/	・大台町立 日進保育園(三重県大台町) ^{*58}
MeC3	設計事務所	(株)アスカ総合設計	三重県松阪市	http://www.asca-ad.jp	・松阪市立春日保育園(三重県松阪市) ^{*58} ・七里御浜ツーリストインフォメーションセンター(三重県御浜町) ^{*58}
MeC4	設計事務所	(株)館設計事務所	三重県松阪市	http://yakata-sk.com/index.html	・大台町B&G海洋センター管理棟(三重県大台町) ^{*58}
MeC5	設計事務所	(有)ピース設計	三重県松阪市	-	・松阪市小野江公民館(三重県松阪市) ^{*58}
MeC6	設計事務所	(株)前田建設設計事務所	三重県熊野市	https://www.ztv.ne.jp/web/maeda.sekkei/index.html	・熊野市駅前観光拠点施設(三重県熊野市) ^{*58}
MeC7	設計事務所	一級建築士事務所箕浦設計	三重県志摩市	-	・創造の森横山作業所(三重県志摩市) ^{*58}
MeC8	設計事務所	地主建築設計事務所	三重県多気町	https://jinushi-sekkei.com/index.html	・住宅型有料老人ホーム 木家(三重県松阪市) ^{*58}
MeE1	施工会社	松阪興産(株)	三重県松阪市	https://www.matsusaka-kosan.co.jp/index.php	・住宅型有料老人ホーム 木家(三重県松阪市) ^{*58}
MeE2	施工会社	丸亀産業(株)	三重県松阪市	https://marukame.jp/index.html	・松阪市立春日保育園(三重県松阪市) ^{*58}
MeE3	施工会社	白川建設(株)	三重県亀山市	http://www.shirakawa-kensetsu.co.jp/index.html	・関の山車会館(三重県亀山市) ^{*58}
MeE4	施工会社	(株)榎本工務店	三重県熊野市	-	・熊野市駅前観光拠点施設(三重県熊野市) ^{*58} ・七里御浜ツーリストインフォメーションセンター(三重県御浜町) ^{*58}
MeE5	施工会社	(株)山下組	三重県志摩市	http://www.ymstg.co.jp/	・創造の森横山作業所(三重県志摩市) ^{*58}
MeE6	施工会社	(株)西組	三重県大台町	http://nishigumi.co.jp/index.html	・大台町B&G海洋センター管理棟(三重県大台町) ^{*58}

*58 公共建築物等への県産材利用事例集(三重県)

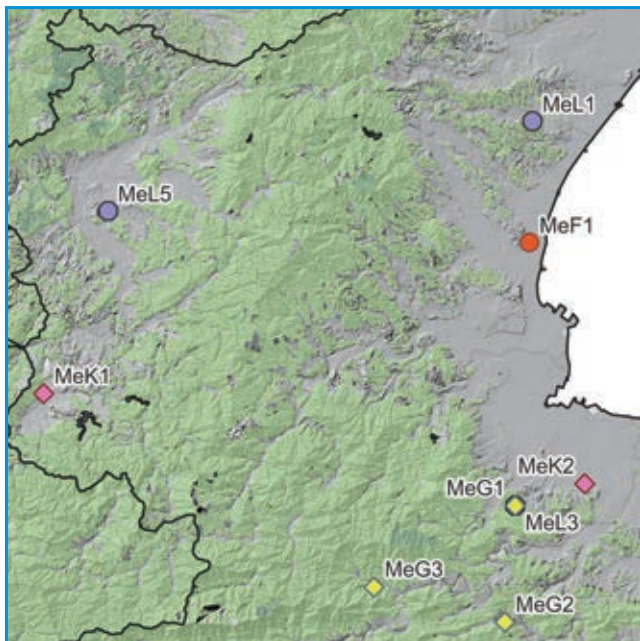
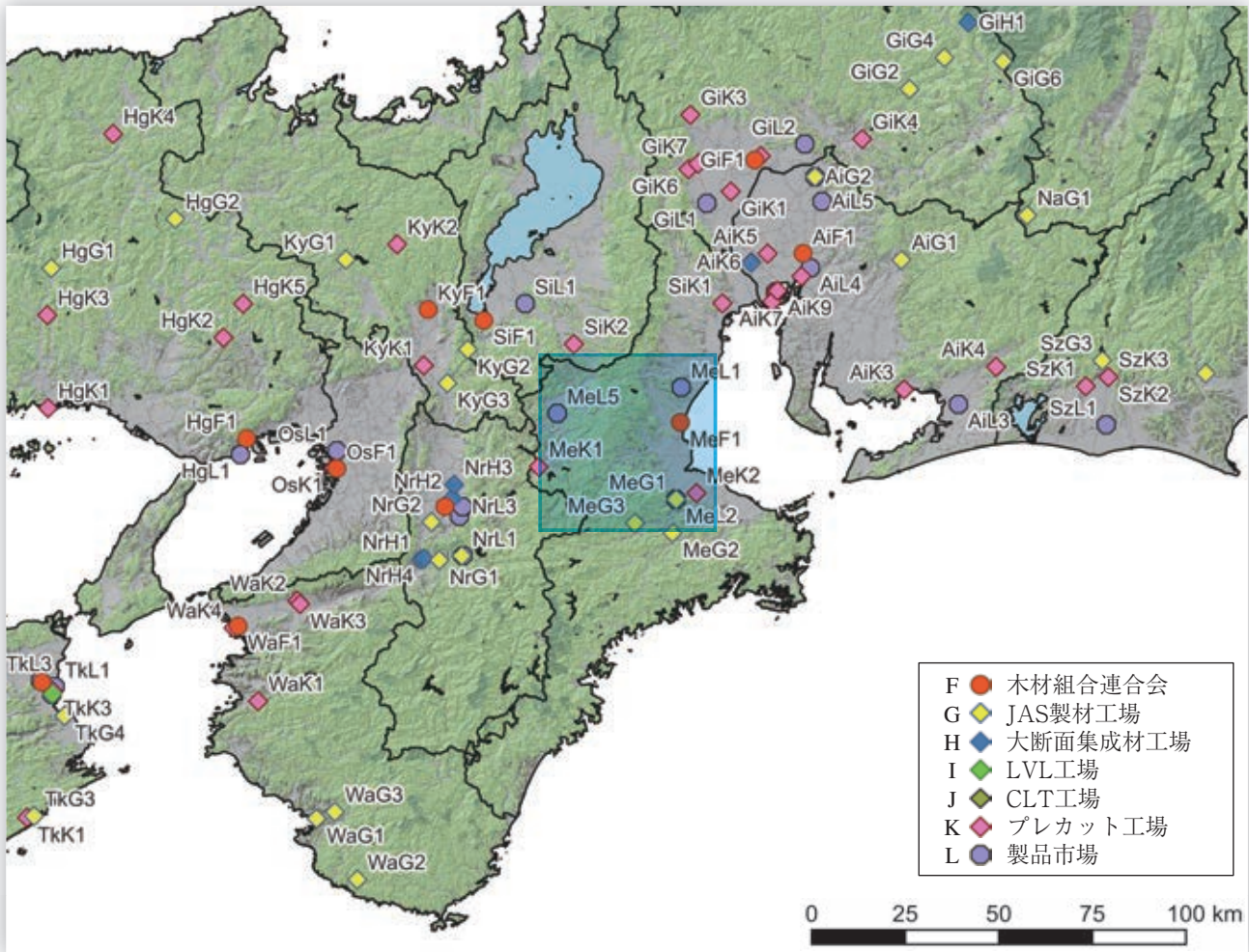

中部・伊賀

No.	種別	名称	所在地	URL	備考
MeF1	木材組合連合会	三重県木材組合連合会	三重県津市	http://miemokuren.com/	
MeG1	JAS製材工場	グリーンウッドタクミ協同組合 ウッドピア工場	三重県松阪市	http://www.gw-takumi.com/	梁大機
MeG2	JAS製材工場	(株)オオコーチ 勢和工場	三重県多気町	https://www.ookochi.co.jp/	機
MeG3	JAS製材工場	齋藤木材(有) 製材工場	三重県松阪市	http://www.saitoumokuzai.com/	機
MeK1	プレカット工場	伊賀プレカット協同組合 第一工場	三重県名張市	http://www.igaprecut.jp/	中大規模
MeK2	プレカット工場	コウヨウ(株) 本社工場	三重県松阪市	https://www.kouyou-kk.jp/	大断面・中大規模
MeL1	製品市場	鈴鹿木材(株)	三重県鈴鹿市	https://suzukamokuzai.com/	兼原木市場
MeL2	製品市場	ウッドピア市売協同組合	三重県松阪市	https://www.woodpiaichiuri.or.jp/	兼原木市場
MeL3	製品市場	松阪地区木材協同組合	三重県松阪市	http://www.znet.ne.jp/msd/mokkyo/	兼原木市場
MeL4	製品市場	松阪木材(株)	三重県松阪市	https://matsumoku.jp/	兼原木市場
MeL5	製品市場	伊山市売木材(株)	三重県伊賀市	-	

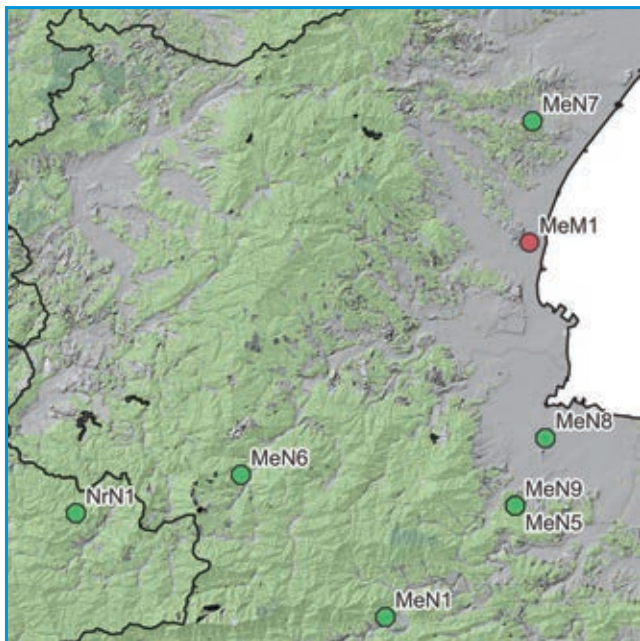
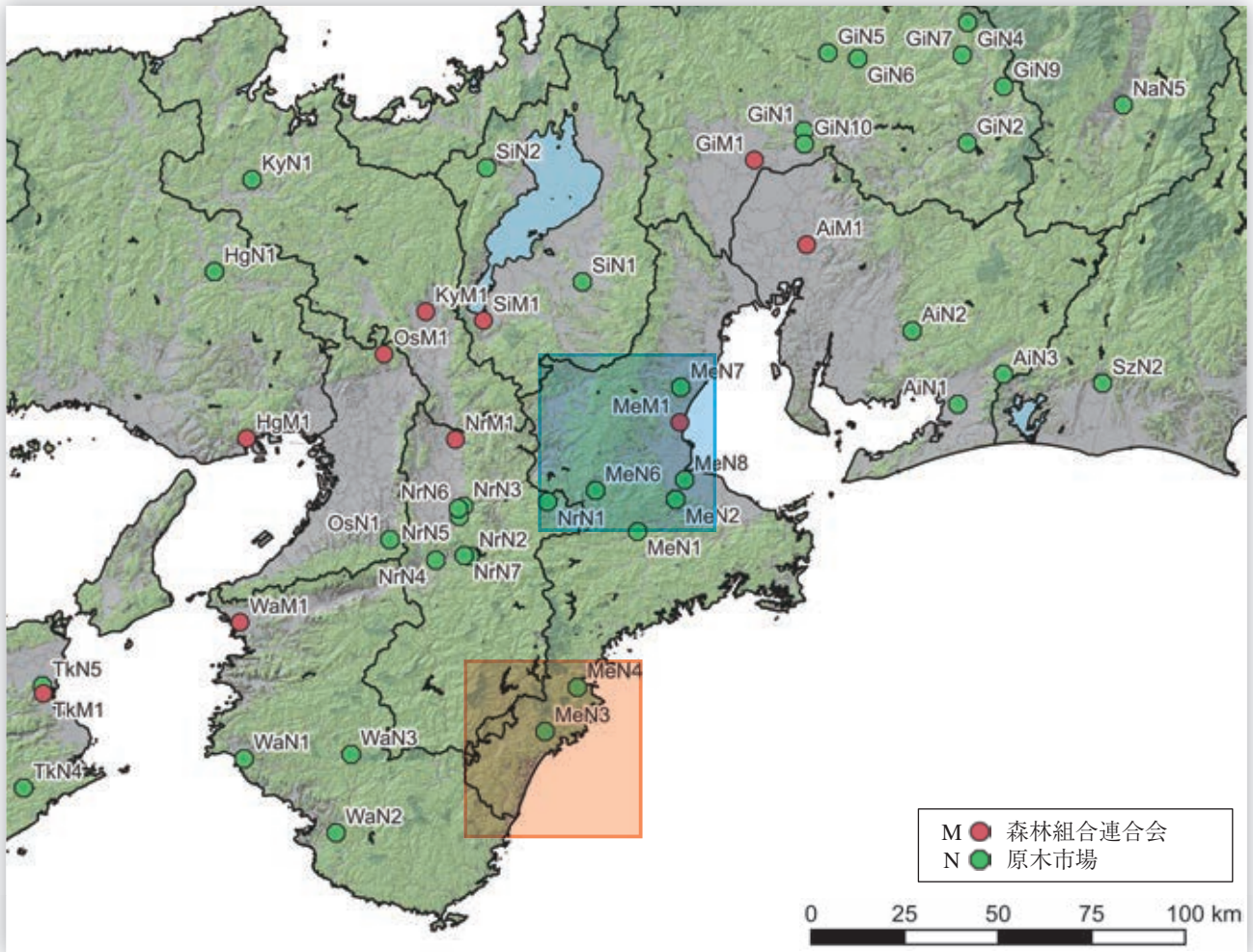

中部・伊賀



南部



No.	種別	名称	所在地	URL	備考
MeM1	森林組合連合会	三重県森林組合連合会	三重県津市	http://www.mie-moriren.or.jp/	
MeN1	原木市場	松阪飯南森林組合 共販所	三重県松阪市	https://www.mi-sinrin.or.jp/	
MeN2	原木市場	松阪地区木材協同組合	三重県松阪市	http://www.znet.ne.jp/msd/mokkyo/	兼製品市場
MeN3	原木市場	熊野原木市場協同組合	三重県熊野市	http://www.kumagen.com/	
MeN4	原木市場	尾鷲木材市場協同組合	三重県尾鷲市	-	
MeN5	原木市場	ウッドピア市売協同組合	三重県松阪市	https://www.woodpiaichiuri.or.jp/	兼製品市場
MeN6	原木市場	(有)美杉木材市場	三重県津市	http://www.za.ztv.ne.jp/misugi-mokuzai-ichiba/	
MeN7	原木市場	鈴鹿木材(株)	三重県鈴鹿市	https://suzukamokuzai.com/	兼製品市場
MeN8	原木市場	中川林業(株)	三重県松阪市	https://nakagawaringyou.com/	
MeN9	原木市場	松阪木材(株)	三重県松阪市	https://matsumoku.jp/	兼製品市場

25 滋賀県 SI

建築設計・施工

- ・人口あたりの建築士数は中位。
- ・公共建築物の木造率が高い。人口あたりの一号～三号建築物着工数がやや多い。

設計事務所 登録数	建設業 許可者数	建築士数			公共建築物の木造率	
		一級建築士	二級・木造建築士	構造設計一級建築士	全体	低層(3階建て以下)
1,127	5,493	3,045	9,889	76	27.1%	34.8%

製造・加工等

- ・構造用製材のJAS認証工場は少ない。JAS機械等級区分構造用製材工場はない。また、中大規模木造の加工できるプレカット工場はある。
- ・中大規模木造用の集成材工場はない。また、構造用LVLの工場、CLTの工場はない。

製材工場						合板他 JAS認証工場				プレカット工場			製品市場	
総数	JAS認証工場					構造用 合板	集成材			LVL 構造用	CLT	総数 住宅含む		中大規模 木造対応
	総数	構造用	機械等級	梁材取扱	120角柱		大断面	中断面	小断面					
70	3	2	0	0	0	0	0	0	0	0	4	2	1	1

森林資源・供給等

- ・素材生産量（令和3年）は72千 m^3 。スギ40千 m^3 、広葉樹15千 m^3 、ヒノキ8千 m^3 で、スギが主である。

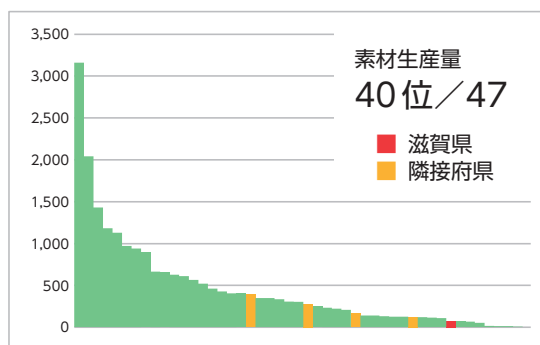
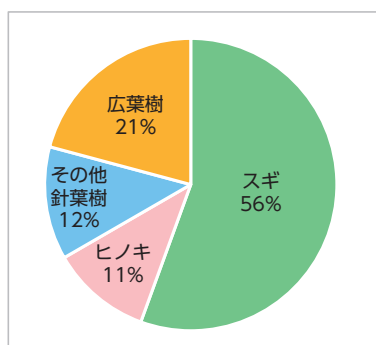

森林面積	森林蓄積			主要樹種	素材生産量 国産材					素材需要量		森林組合	原木市場
	総数	計	人工林		天然林	計	針葉樹	広葉樹	製材用 針葉樹	製材用 広葉樹	他県材		
203 千ha	37.8 百万 m^3	22.2 百万 m^3	15.6 百万 m^3	スギ、ヒノキ	72 千 m^3	57 千 m^3	15 千 m^3	15 千 m^3	0 千 m^3	30 千 m^3	4 千 m^3	9	2

中大規模木造建築の推進のための取り組み

- ・「公共建築物における滋賀県木材利用方針」に基づき、関係部局で滋賀県木材利用連絡会議を設置し、年に1回公共建築物の整備計画の把握および利用実績について調査を実施。
- ・市町に対しても公共建築物の整備計画の調査を行い、施設の改修を予定する市町に対しては国や県の制度に関する情報の共有、県産材の確保に関する助言を実施。
- ・公共建築物等の需要に的確に対応するため、びわ湖材製品の供給を促進すべく県産木材活用推進協議会内に「製品流通調整員」を設置し、公共物件の案件があった際に調整員で構成する製品流通会議に諮り、県内製材工場や県外加工施設と調整。
- ・公共性の高い施設において木材購入費の助成を行う「びわ湖材利用促進事業」を実施。

会		相談窓口等				情報まとめ		講習会等			個別補助金		木技法関係他		木材協定等
県庁内	ネットワーク	導入支援	設計支援	アドバイザー制度等	木材コーディネーター等	事例集	建築技術	設計技術	事例見学	講演会等	木材費	設計費	条例	方針・指針	
●	●	—	—	—	●	—	—	●	●	—	●	—	—	●	—

関連URL

滋賀県森林・林業統計要覧	https://www.pref.shiga.lg.jp/ippan/kankyoshizen/shinrinhozen/308300.html
公共建築物における滋賀県木材利用方針	https://www.pref.shiga.lg.jp/ippan/shigotosangyou/ringyou/13671.html
木の香る淡海の家推進事業	http://www.biwa.ne.jp/~s-mokkyo/kinokaoru-file/kinokaoru-paje.html
びわ湖材利用促進事業	https://www.pref.shiga.lg.jp/ippan/shigotosangyou/ringyou/13670.html
滋賀県木造建築セミナー	https://www.pref.shiga.lg.jp/kensei/koho/e-shinbun/bosyuu/326226.html
県産木材活用推進協議会	http://moku-expansion.com/a2128/2_index_detail.php?highlight=%27%27
滋賀県森林CO ₂ 吸収量認証制度	https://www.pref.shiga.lg.jp/ippan/kankyoshizen/shinrinhozen/13710.html

団体リスト

No.	種別	名称	所在地	電話番号	URL	備考
SiA1	建築士会	(公社)滋賀県建築士会	滋賀県大津市におの浜1-1-18 滋賀県建設会館	077-522-1615	http://www.kentikushikai.jp/	
SiB1	建築士事務所協会	(一社)滋賀県建築士事務所協会	滋賀県大津市におの浜1-1-18 滋賀県建設会館3F	077-526-4476	https://www.shiga-jk.jp/	
SiF1	木材組合連合会	滋賀県木材協会	滋賀県大津市大萱4-17-30 滋賀県林業会館内	077-574-7600	http://www.biwa.ne.jp/~s-mokkyo/	
SiM1	森林組合連合会	滋賀県森林組合連合会	滋賀県大津市大萱4-17-30	077-572-6798	http://www.shigamori.or.jp/	

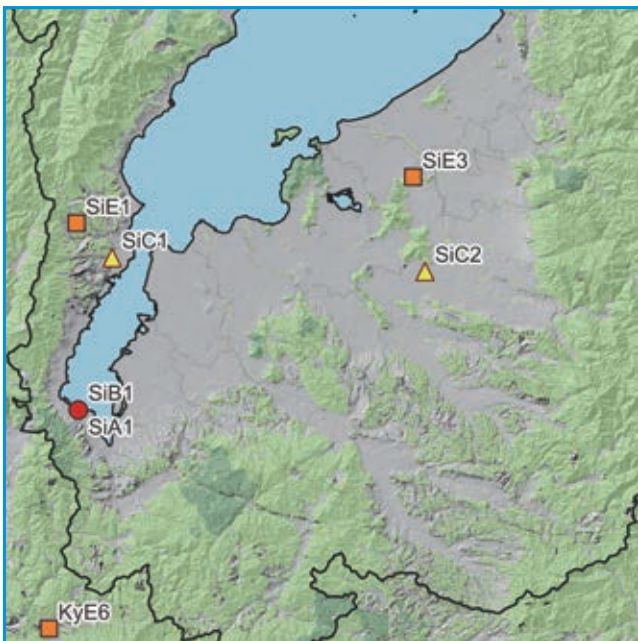
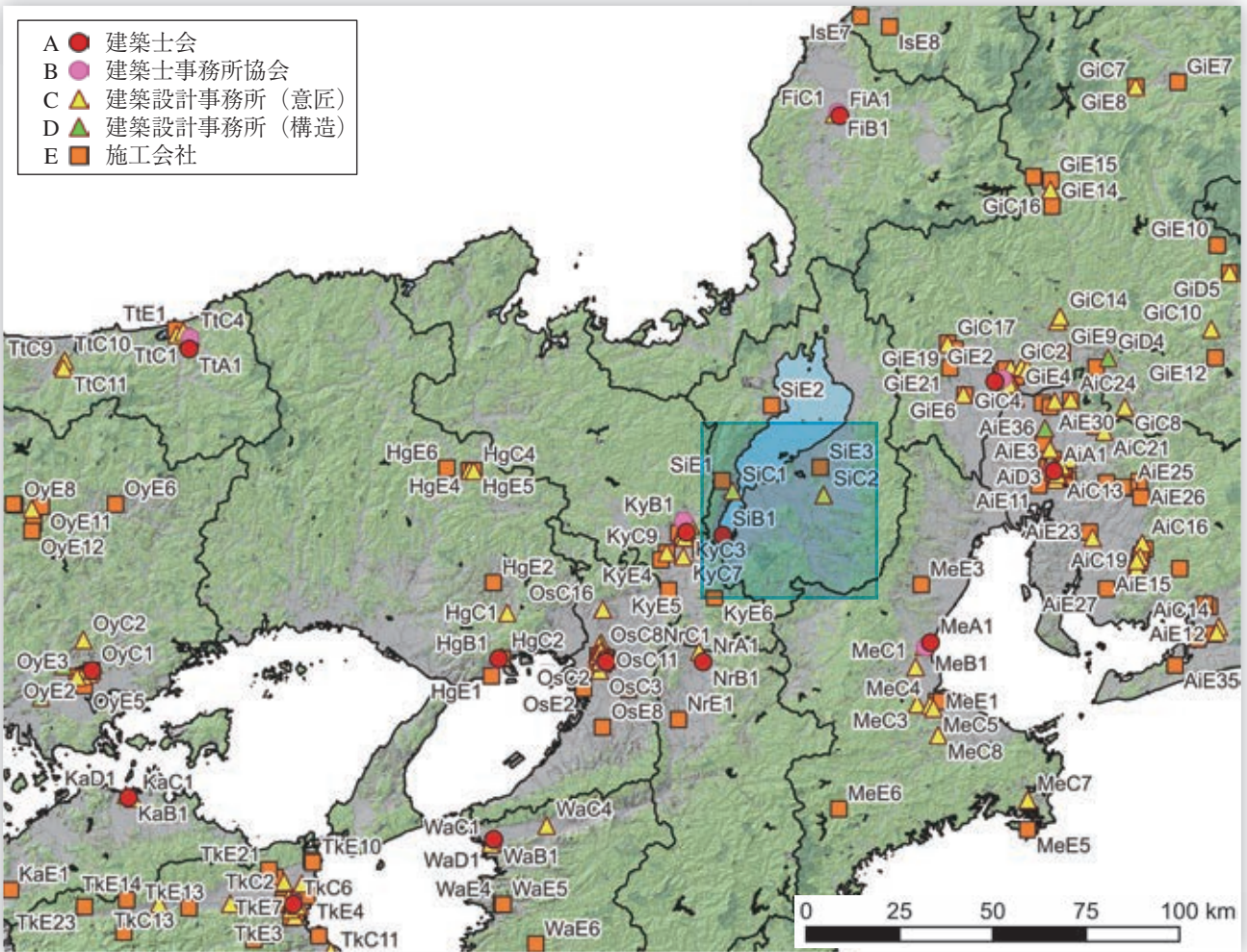

No.	種別	名称	所在地	URL	備考
SiA1	建築士会	(公社) 滋賀県建築士会	滋賀県大津市	http://www.kentikushikai.jp/	
SiB1	建築士事務所協会	(一社) 滋賀県建築士事務所協会	滋賀県大津市	https://www.shiga-jk.jp/	

No.	種別	名称	所在地	URL	建物名
SiC1	設計事務所	宮村太設計工房	滋賀県大津市	http://www.fm-kobo.com/about/	・滋賀県林業会館(滋賀県大津市) ^{*3,*43}
SiC2	設計事務所	(株)野田建築設計事務所	滋賀県東近江市	http://noda-architect.jp/index.html	・東近江市永源寺もみじ幼稚園(滋賀県東近江市) ^{*1}
SiE1	施工会社	(株)坂田工務店	滋賀県大津市	https://www.sakatakoumuten.co.jp/	・滋賀県林業会館(滋賀県大津市) ^{*3,*43}
SiE2	施工会社	(株)桑原組 彦根支店	滋賀県高島市	https://kuwahara-group.com/	・多賀町中央公民館 多賀結いの森(滋賀県多賀町) ^{*1,*5}
SiE3	施工会社	(株)大兼工務店	滋賀県東近江市	https://daikane.co.jp/	・東近江市永源寺もみじ幼稚園(滋賀県東近江市) ^{*1}

*1 中大規模木造建築データベース

*3 令和3年度木材利用優良施設コンクール

*5 令和元年度木材利用優良施設コンクール

*43 非住宅施設の木造化にかかる低コストマニュアル・事例集(岐阜県)

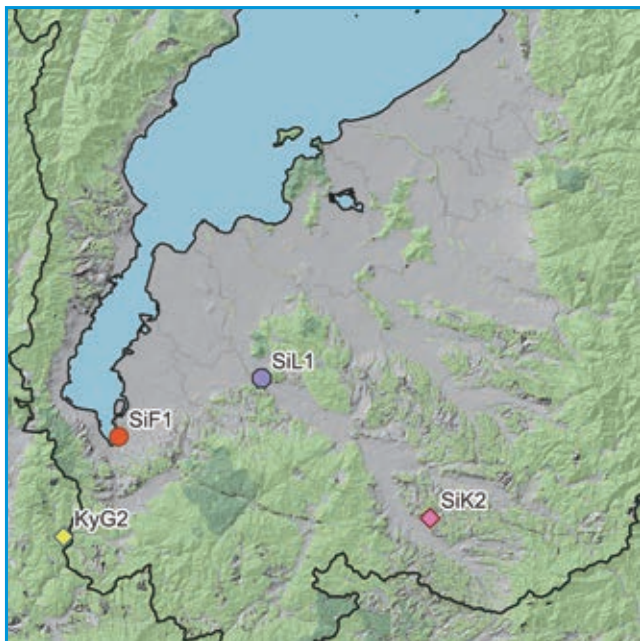
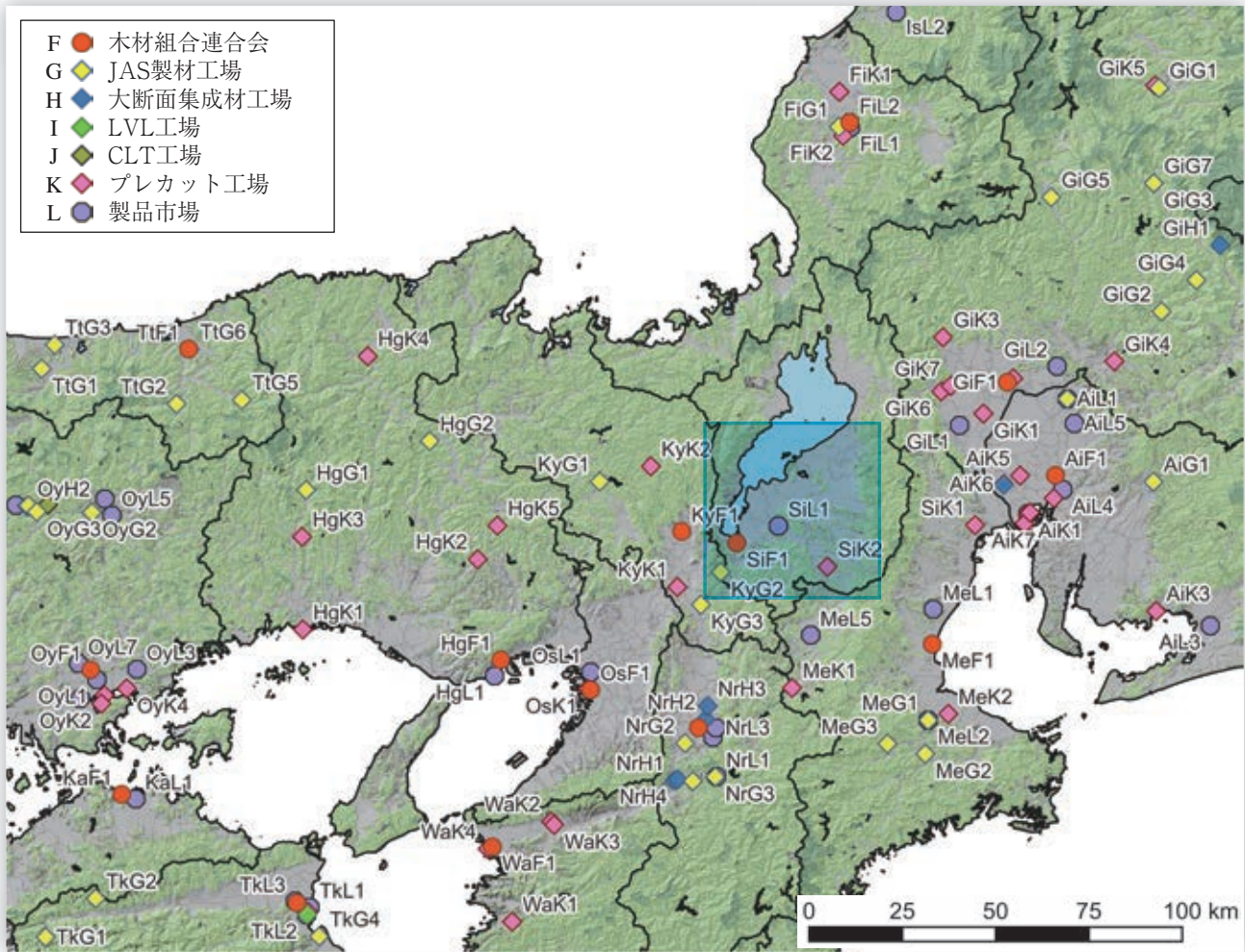

No.	種別	名称	所在地	URL	備考
SiF1	木材組合連合会	滋賀県木材協会	滋賀県大津市	http://www.biwa.ne.jp/~s-mokkyo/	
SiK1	プレカット工場	ナイスプレカット(株) 滋賀工場	滋賀県野洲市	https://www.nice.co.jp/	中大規模
SiK2	プレカット工場	ポラテック西日本(株) ロハスフィールド(滋賀工場)	滋賀県甲賀市	https://tec-nishinon.polus.co.jp/	PWA・大断面 ・中大規模
SiL1	製品市場	ナイス(株) 滋賀市場	滋賀県野洲市	https://www.nice.co.jp/	

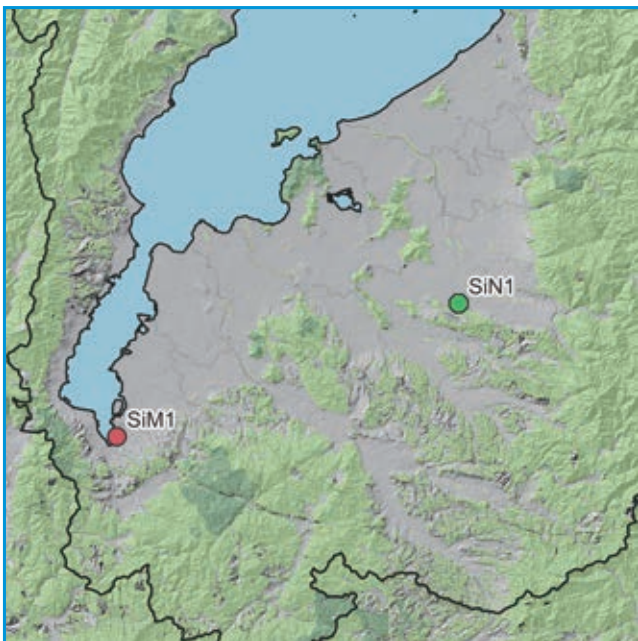
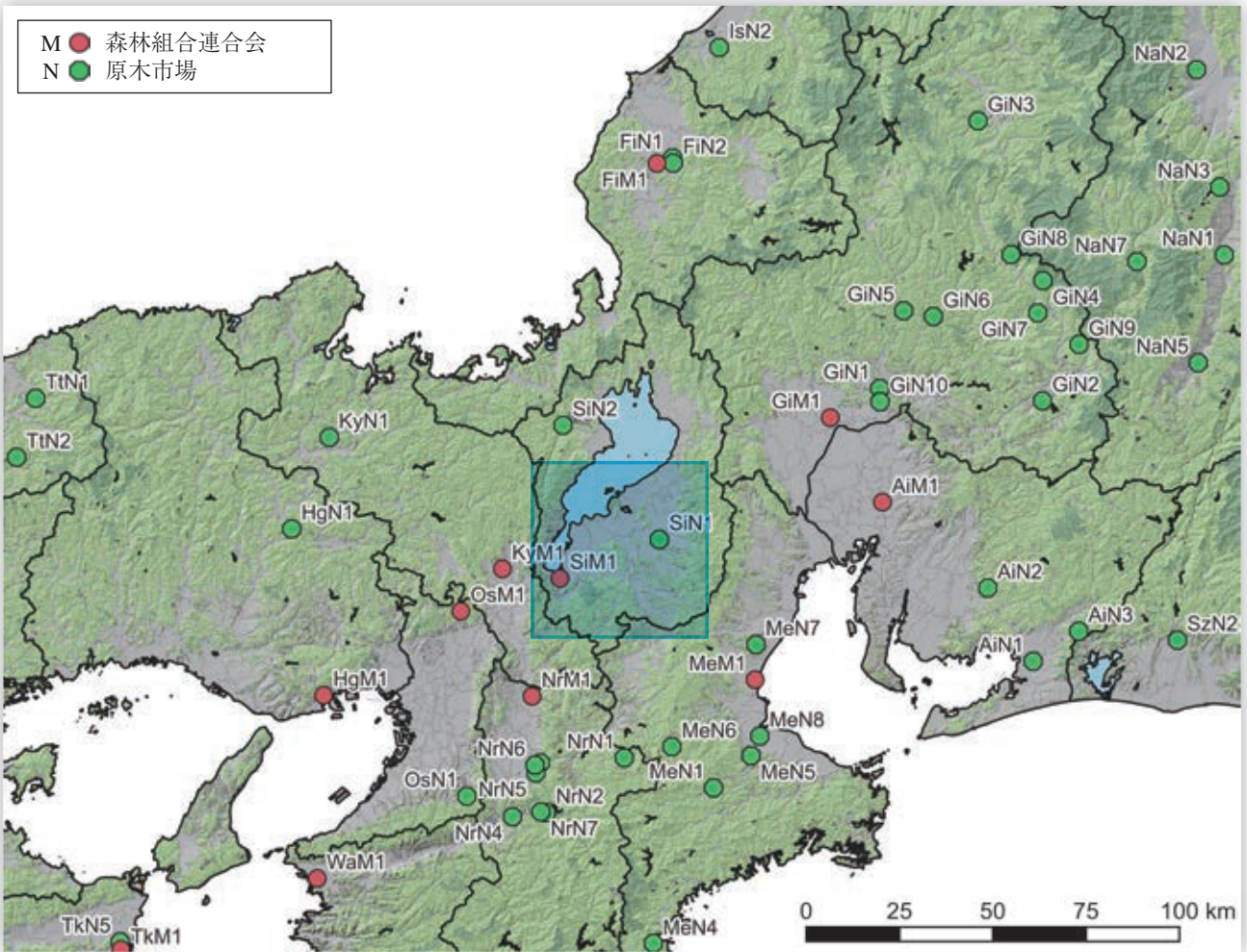

No.	種別	名称	所在地	URL	備考
SiM1	森林組合連合会	滋賀県森林組合連合会	滋賀県大津市	http://www.shigamori.or.jp/	
SiN1	原木市場	滋賀県森林組合連合会 木材流通センター	滋賀県東近江市	http://www.shigamori.or.jp/	
SiN2	原木市場	高島市森林組合 木材市場	滋賀県高島市	https://takashima-forest.jp/	

26 京都府 KY

建築設計・施工

- ・人口あたりの建築士数が多い。京都市に集中している。
- ・公共建築物の木造率は低い。人口あたりの一号～三号建築物着工数が多い。

設計事務所 登録数	建設業 許可者数	建築士数			公共建築物の木造率	
		一級建築士	二級・木造建築士	構造設計一級建築士	全体	低層(3階建て以下)
2,176	11,378	7,480	23,570	167	7.1%	22.2%

製造・加工等

- ・構造用製材のJAS認証工場は少ない。JAS機械等級区分構造用製材工場はある。また、中大規模木造の加工できるプレカット工場はある。
- ・中大規模木造用の集成材工場がある。また、構造用LVLの工場、CLTの工場はない。

製材工場						合板他 JAS認証工場						プレカット工場			製品市場
総数	JAS認証工場					構造用 合板	集成材			LVL	CLT	総数 住宅含む	中大規模 木造対応	大断面 加工 対応	
	総数	構造用	機械等級	梁材取扱	120角柱		大断面	中断面	小断面	構造用					
54	10	5	2	3	0	1	0	2	2	0	0	12	2	2	0

森林資源・供給等

- ・素材生産量（令和3年）は159千 m^3 。スギ98千 m^3 、ヒノキ38千 m^3 で、スギが主である。

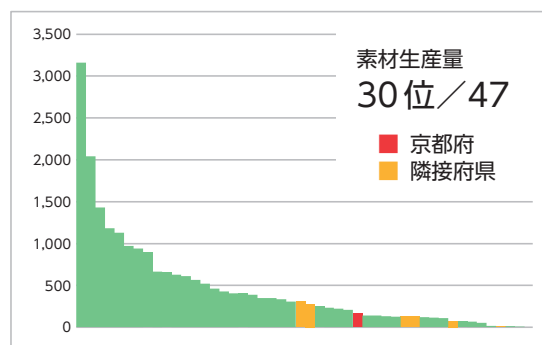
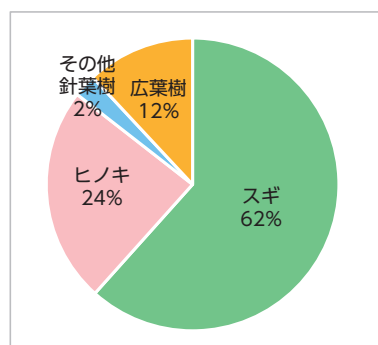

森林面積	森林蓄積			主要樹種	素材生産量 国産材					素材需要量		森林組合	原木市場
	総数	計	人工林		天然林	計	針葉樹	広葉樹	製材用 針葉樹	製材用 広葉樹	他県材		
342 千ha	78.1 百万 m^3	39.8 百万 m^3	38.3 百万 m^3	スギ、ヒノキ	159 千 m^3	140 千 m^3	19 千 m^3	51 千 m^3	0 千 m^3	162 千 m^3	93 千 m^3	20	1

中大規模木造建築の推進のための取り組み

- ・京都府産木材利用の有効性を示すために、「地域材利用による地域経済波及効果を算出するためのツール」を木造公共施設用に再構築し、実際に建設された木造公共施設に係る経済波及効果を算出。
- ・民間の商業施設や福祉施設等の新增築・改修工事における府産材利用について助成する「ひろがる京の木整備事業」（平成2年度「京都の木のまち拡大事業」）を実施。
- ・「公共建築物等における京都府産木材の利用促進に関する基本方針」を策定し、総合的な京都府産木材利用を推進。

会		相談窓口等				情報まとめ		講習会等			個別補助金		木捉法関係他		木材協定等
府庁内	ネットワーク	導入支援	設計支援	アドバイザー制度等	木材コーディネーター等	事例集	建築技術	設計技術	事例見学	講演会等	木材費	設計費	条例	方針・指針	
—	—	—	—	—	●	●	●	—	●	—	●	—	—	●	—

関連URL

京都府森林・林業統計要覧	http://www.pref.kyoto.jp/shinrinhozen/1330668698723.html
公共建築物等における京都府産木材の利用促進に関する基本方針	https://www.pref.kyoto.jp/rinmu/1306925790638.html
ひろがる京の木整備事業(非住宅タイプ)	https://www.kyomokuren.or.jp/wp-content/uploads/2021/07/05_07120715kyoto.pdf
「京都府の木で木造建築物を建てるためのイロハ」	https://www.kyomokuren.or.jp/wp-content/uploads/2017/03/iroha.pdf
木材利用事例	https://www.pref.kyoto.jp/rinmu/1343005840773.html
「京都木材規格」KTSを制定	https://www.kyomokuren.or.jp/kts/
森林の現況・林業の現況	http://www.pref.kyoto.jp/shinrinhozen/1331772451415.html
京都府産木材認証(ウッドマイレージCO ₂ 京都の木認証) 京都府産木材証明(京都の木証明)	https://www.pref.kyoto.jp/rinmu/14100081.html
建築物木材利用促進協定締結実績紹介	https://www.pref.kyoto.jp/rinmu/1306925790638.html

団体リスト

No.	種別	名称	所在地	電話番号	URL	備考
KyA1	建築士会	(一社)京都府建築士会	京都府京都市中京区押小路通柳馬場東入橋町641 京都建設会館別館	075-211-2857	https://www.kyotofu-kenchikushikai.jp/	
KyB1	建築士事務所協会	(一社)京都府建築士事務所協会	京都府京都市北区小山南大野町1番地 紫明会館1階	075-334-5277	https://www.kyoto-kenchiku.com/	
KyF1	木材組合連合会	(一社)京都府木材組合連合会	京都府京都市中京区西ノ京内畑町41-3	075-802-2991	https://www.kyomokuren.or.jp/	
KyM1	森林組合連合会	京都府森林組合連合会	京都府京都市中京区西ノ京樋ノ口町123番地	075-841-1030	http://www.kyoto-shinrin.jp/	

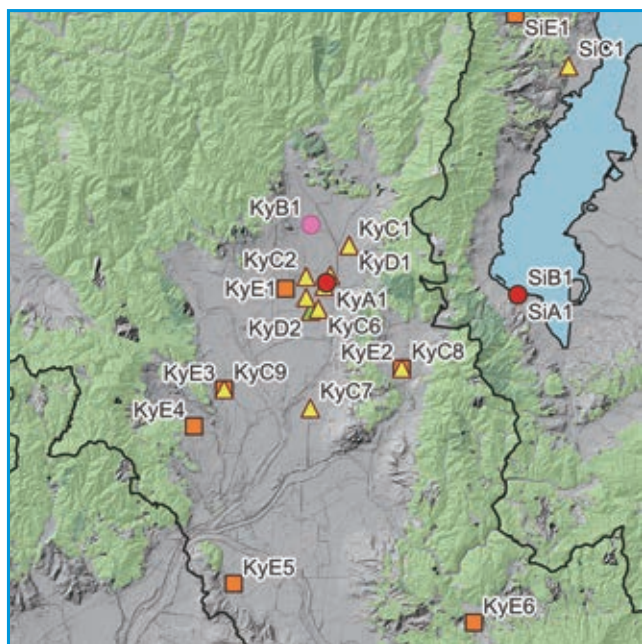
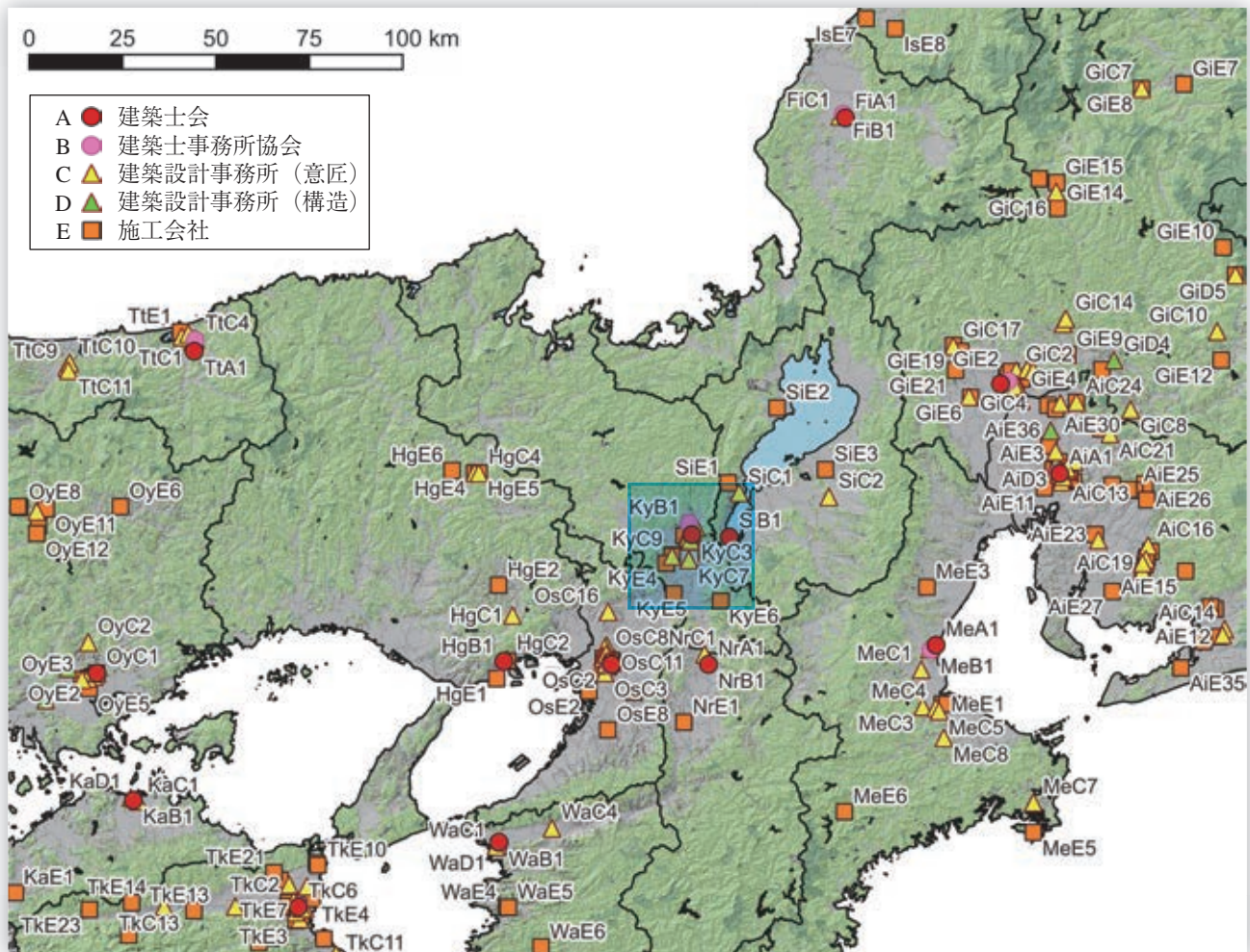

No.	種別	名称	所在地	URL	備考
KyA1	建築士会	(一社)京都府建築士会	京都府京都市 中京区	https://www.kyotofu-kenchikushikai.jp/	
KyB1	建築士事務所 協会	(一社)京都府建築士事務所協会	京都府京都市 北区	https://www.kyoto-kenchiku.com/	

No.	種別	名称	所在地	URL	建物名
KyC1	設計事務所	(株)内藤建築事務所	京都府京都市 左京区	https://www.naito-archi.co.jp/	・東栄ひだまりプラザ(愛知県東栄町) ^{*57} ・宇治田原町保健センター地域子育て支援センター(京都府宇治田原町) ^{*1}
KyC2	設計事務所	中西ひろむ建築設計事務所	京都府京都市 中京区	https://www.hiromuna.com/	・にしきひみつ基地ミュージアム(錦町立人吉海軍航空基地資料館)(熊本県錦町) ^{*1,*95}
KyC3	設計事務所	(株)礎	京都府京都市 中京区	http://ishizue-inc.com/	・とうふう苑(京都府京都市) ^{*1}
KyC4	設計事務所	STUDIO RAKKORA ARCHITECTS	京都府京都市 中京区	https://studiorakkora.com/	・旧八女郡役所(福岡県八女市) ^{*85}
KyC5	設計事務所	(株)ゆう建築設計事務所	京都府京都市 中京区	https://www.eusekai.co.jp/	・京都木材会館(京都府京都市) ^{*1,*7}
KyC6	設計事務所	OHA+MOVE 設計 共同 体	京都府京都市 下京区	http://bunka.ajj.or.jp/para-projections/1839/	・ホテルディスカバリー長岡京(京都府長岡京市) ^{*1}
KyC7	設計事務所	(株)高松伸建築設計事務所	京都府京都市 伏見区	https://takamatsu.co.jp/	・丸美産業(株)本社社屋(愛知県名古屋 市) ^{*57}
KyC8	設計事務所	タクミ建設(株)	京都府京都市 山科区	https://www.takumikensetu.info/	・西陣齊阿うん(京都府京都市) ^{*1}
KyC9	設計事務所	(株)リヴー級建築士事務所	京都府向日市	https://liv-r.co.jp/	・HRCビル(京都府京都市) ^{*1} ・さくらんぼ・かえで保育園(京都府長岡 京市) ^{*1} ・SUBACO(スパコ)(京都府向日市) ^{*1}
KyD1	構造設計事 務所	(株)内藤建築事務所	京都府京都市 左京区	https://www.naito-archi.co.jp/	・宇治田原町保健センター地域子育て支援センター(京都府宇治田原町) ^{*1}
KyD2	構造設計事 務所	(有)ワイエックス	京都府京都市 下京区	-	・西陣齊阿うん(京都府京都市) ^{*1}
KyE1	施工会社	吉村建設工業(株)	京都府京都市 中京区	https://www.yoshimurakensetu.co.jp/	・京都木材会館(京都府京都市) ^{*1,*7}
KyE2	施工会社	タクミ建設(株)	京都府京都市 山科区	https://www.takumikensetu.info/	・西陣齊阿うん(京都府京都市) ^{*1}
KyE3	施工会社	(株)リヴ	京都府向日市	https://liv-r.co.jp/	・HRCビル(京都府京都市) ^{*1} ・とうふう苑(京都府京都市) ^{*1} ・SUBACO(スパコ)(京都府向日市) ^{*1} ・ホテルディスカバリー長岡京(京都府長岡京市) ^{*1}
KyE4	施工会社	(株)辻工務店	京都府長岡京 市	http://tsuji-k.com/publics/index/2/	・さくらんぼ・かえで保育園(京都府長岡 京市) ^{*1}
KyE5	施工会社	(株)巖建設	京都府八幡市	https://iwaokensetsu.com/	・京都府茶業研究所(本館)(京都府宇治 市) ^{*1}
KyE6	施工会社	(株)ナカタ	京都府宇治田 原町	https://kyoto-nakata.co.jp/	・宇治田原町保健センター地域子育て支援センター(京都府宇治田原町) ^{*1}

- *1 中大規模木造建築データベース
- *7 平成29年度木材利用優良施設表彰
- *57 あいちの木材利用施設事例集
- *85 第7回福岡県木造・木質化建築賞
- *95 第25回(令和元年度)熊本県木材利用大型施設コンクール

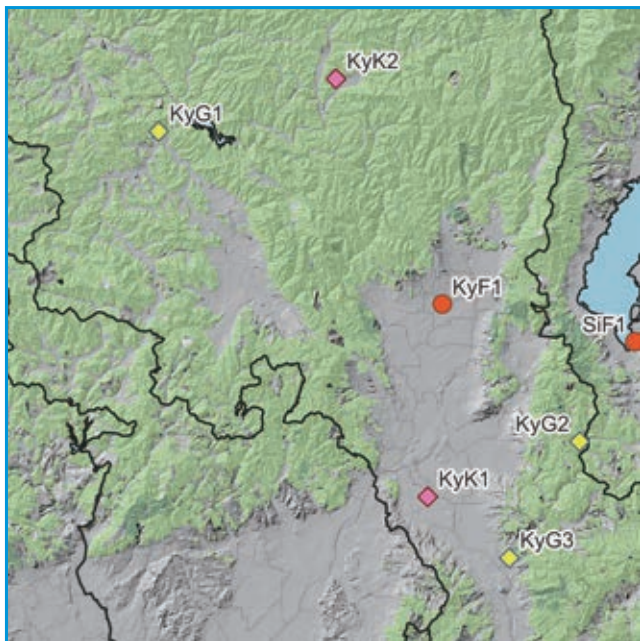
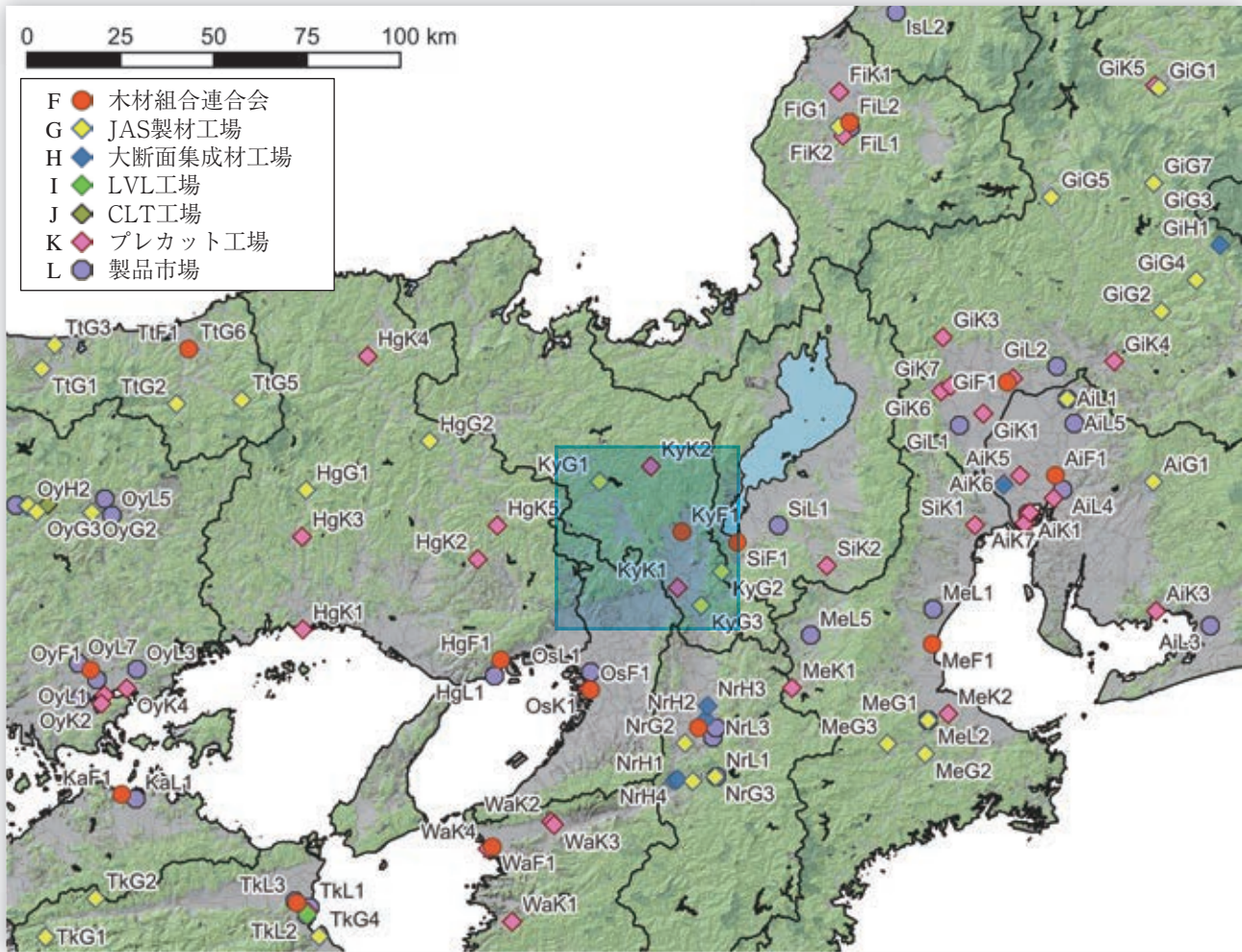

No.	種別	名称	所在地	URL	備考
KyF1	木材組合連合会	(一社) 京都府木材組合連合会	京都府京都市中京区	https://www.kyomokuren.or.jp/	
KyG1	JAS製材工場	坂矢木材(株) 本社工場	京都府南丹市	http://www.sakaya-mokuzai.com/	梁機
KyG2	JAS製材工場	(株) 藤田木材 笠取作業所	京都府宇治市	https://www.fujitamokuzai.jp/	梁
KyG3	JAS製材工場	ホリモク(株) 本社工場	京都府城陽市	https://www.horimoku.co.jp/	機
KyK1	プレカット工場	(株) かつら木材センター	京都府八幡市	https://katsura-lmb.com/company/katsura-mokuzai.html	大断面・中大規模
KyK2	プレカット工場	京北プレカット(株)	京都府京都市右京区	http://www.keihoku-precut.jp/	大断面・中大規模

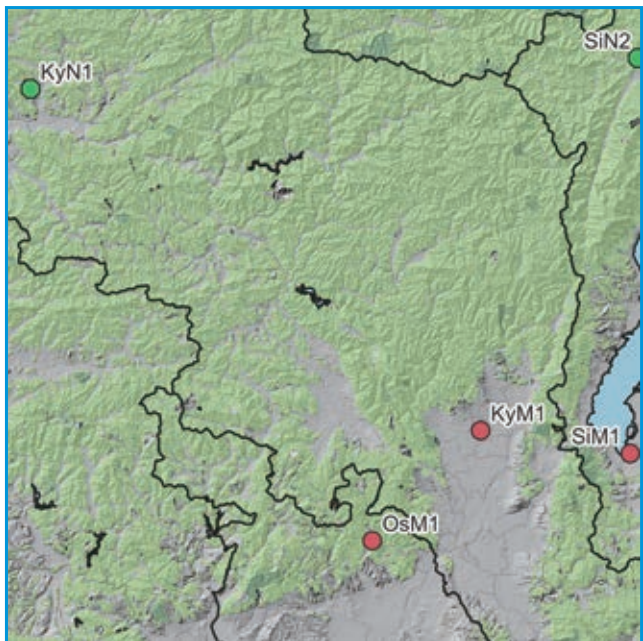
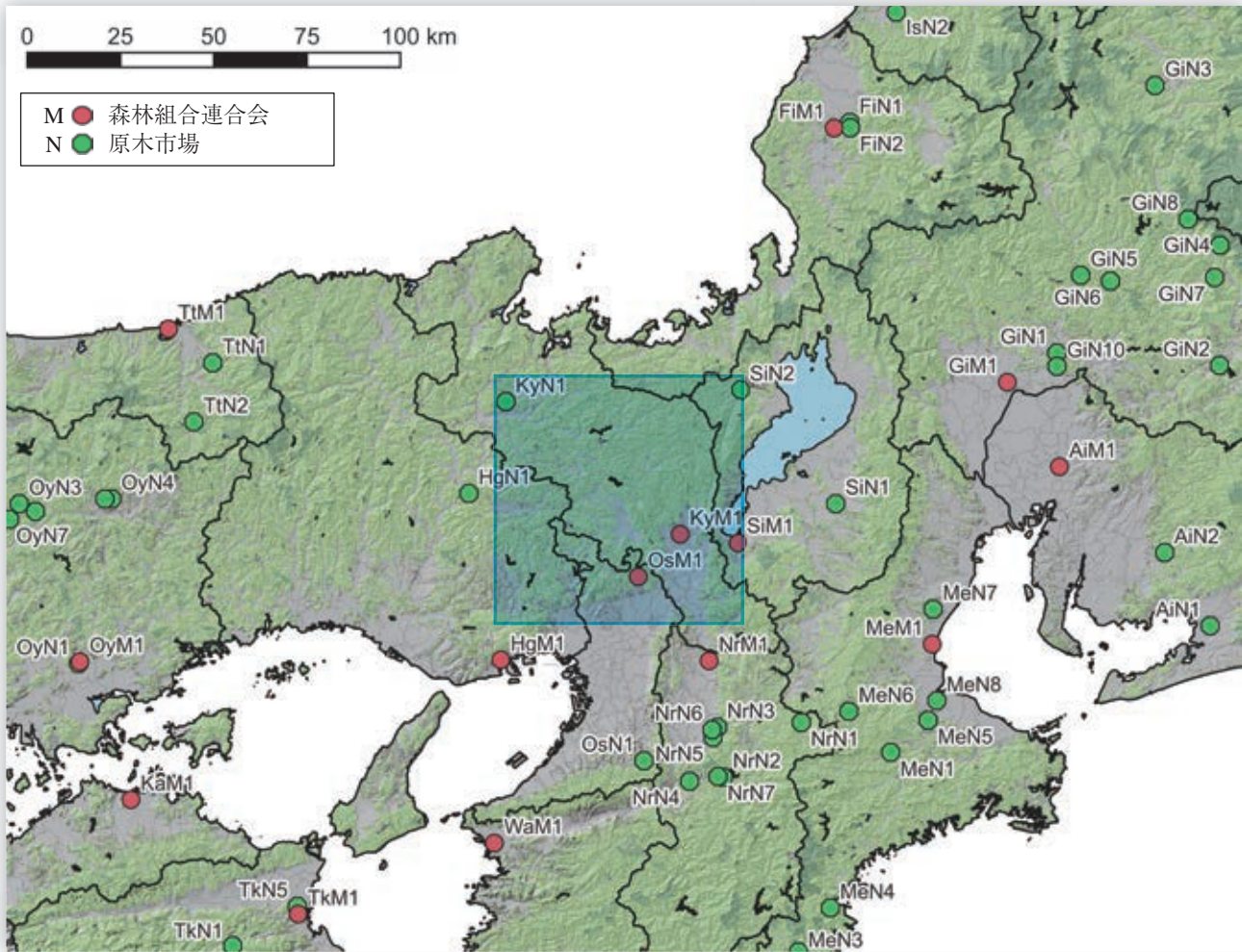

No.	種別	名称	所在地	URL	備考
KyM1	森林組合連合会	京都府森林組合連合会	京都府京都市中京区	http://www.kyoto-shinrin.jp/	
KyN1	原木市場	京都府森林組合連合会 京都木材流通センター	京都府綾部市	http://www.kyoto-shinrin.jp/	

27 大阪府 OS

建築設計・施工

- ・大手設計事務所の支店、大手ゼネコンの支店が多い。
- ・人口あたりの建築士数が多い。大阪市に集中している。
- ・公共建築物の木造率は低い。人口あたりの一号～三号建築物着工数が多い。

設計事務所登録数	建設業許可者数	建築士数			公共建築物の木造率	
		一級建築士	二級・木造建築士	構造設計一級建築士	全体	低層(3階建て以下)
6,395	39,525	30,821	58,364	908	8.6%	35.6%

製造・加工等

- ・構造用製材のJAS認証工場はある。JAS機械等級区分構造用製材工場はない。また、中大規模木造の加工できるプレカット工場はある。
- ・中大規模木造用の集成材工場はない。また、構造用LVLの工場、CLTの工場はない。

総数	製材工場					合板他 JAS 認証工場					プレカット工場			製品市場	
	JAS 認証工場					構造用合板	集成材			LVL	CLT	総数 住宅含む	中大規模 木造対応		大断面 加工 対応
	総数	構造用	機械等級	梁材取扱	120角柱		大断面	中断面	小断面						
33	7	7	0	0	0	0	0	0	0	0	0	12	1	0	1

森林資源・供給等

- ・素材生産量（令和3年）は公表されていない（広葉樹非公表のため）が、スギ6千 m^3 、ヒノキ4千 m^3 で、合計概ね10千 m^3 。

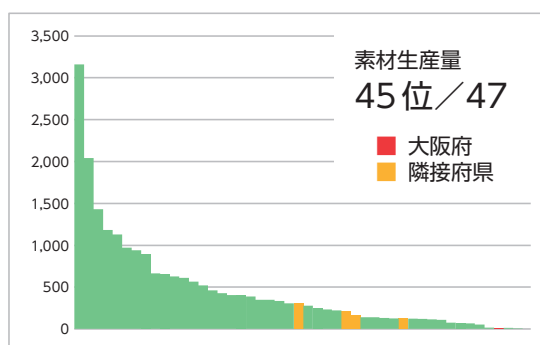
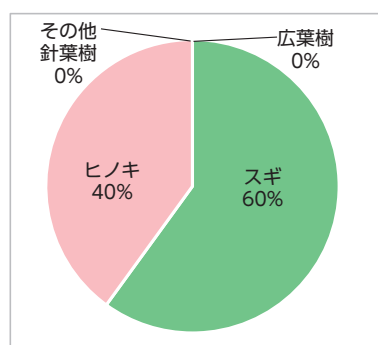

森林面積	森林蓄積			主要樹種	素材生産量 国産材					素材需要量		森林組合	原木市場
	総数	計	人工林		天然林	計	針葉樹	広葉樹	製材用針葉樹	製材用広葉樹	他県材		
57千ha	8.1百万 m^3	5.5百万 m^3	2.6百万 m^3	スギ、ヒノキ	x千 m^3	10千 m^3	x千 m^3	7千 m^3	-千 m^3	x千 m^3	x千 m^3	1	1

中大規模木造建築の推進のための取り組み

- ・府庁内の関係部局で組織する「大阪府木材利用促進庁内連絡会」により、関係部局との連携を図り、総合的に公共建築物等における府内産材をはじめ木材を利用促進。
- ・森林環境譲与税を活用して、市町村による木材利用促進の支援のため「森林整備・木材利用促進センター」を設置し、市町村の取組に、専門スタッフを派遣してアドバイスを実施。
- ・森林環境譲与税を活用し、府有施設において大阪府内産木材を活用した内装木質化等を支援する「大阪府内産木材利用推進モデル整備事業」を実施。

会		相談窓口等				情報まとめ		講習会等			個別補助金		木捉法関係他		木材協定等
府庁内	ネットワーク	導入支援	設計支援	アドバイザー制度等	木材コーディネーター等	事例集	建築技術	設計技術	事例見学	講演会等	木材費	設計費	条例	方針・指針	
●	●	●	—	●	—	—	—	●	●	—	●	—	—	●	—

関連URL

森林の現況・林業の現況	https://www.pref.osaka.lg.jp/attach/217/00021386/sinrintoringyou2010.pdf
大阪府木材利用基本方針	https://www.pref.osaka.lg.jp/midori/midori/g-10riyousuisin.html
大阪府内産木材利用推進モデル整備事業	https://www.pref.osaka.lg.jp/hodo/index.php?site=fumin&pageld=41524
森林整備・木材利用促進センター（一般財団法人大阪府みどり公社）（相談窓口）	http://osaka-midori.jp/shinrin/
設計者向け木材利用勉強会	https://osaka-midori.jp/shinrin/
大阪府環境農林水産部みどり推進室森づくり課	https://www.pref.osaka.lg.jp/midori/midori/g-10-sinnrinringyou.html
大阪府地域産材活用フォーラム	http://www.mokuzai.or.jp/5-group/area/f-1.html

団体リスト

No.	種別	名称	所在地	電話番号	URL	備考
OsA1	建築士会	(公社)大阪府建築士会	大阪府大阪市中央区谷町3-1-17 高田屋大手前ビル5F	06-6947-1961	http://www.aba-osakafu.or.jp/	
OsB1	建築士事務所協会	(一社)大阪府建築士事務所協会	大阪府大阪市中央区農人橋2-1-10 大阪建築会館2F	06-6946-7065	https://www.oaaf.or.jp/	
OsF1	木材組合連合会	(一社)大阪府木材連合会	大阪府大阪市住之江区平林南1-1-8 大阪木材会館2F	06-6685-3101	https://www.mokuzai.or.jp/	
OsM1	森林組合連合会	大阪府森林組合	大阪府高槻市大字原1052-1	072-698-0950	http://www.o-forest.org/	

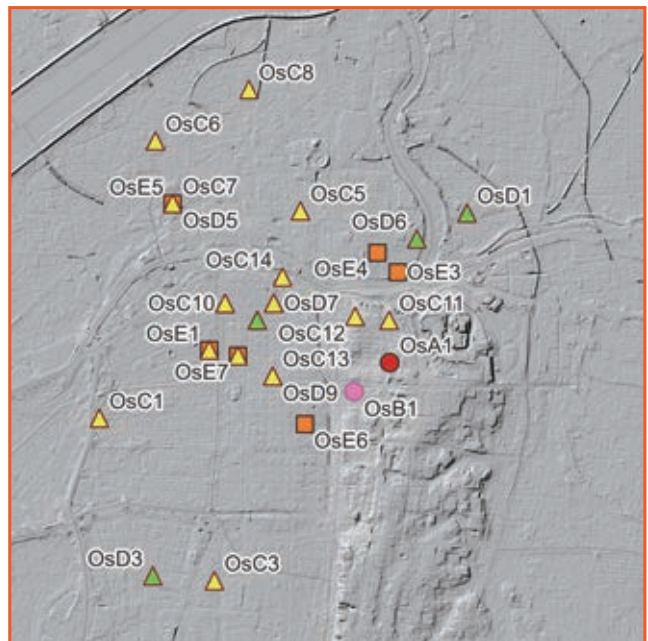
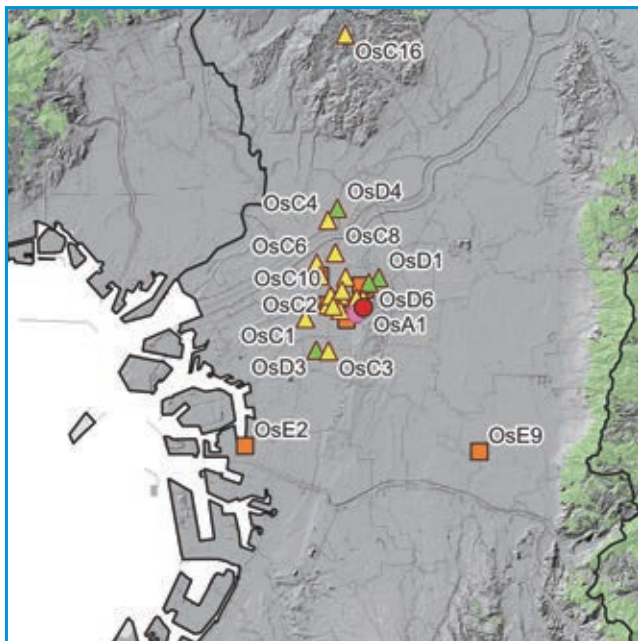
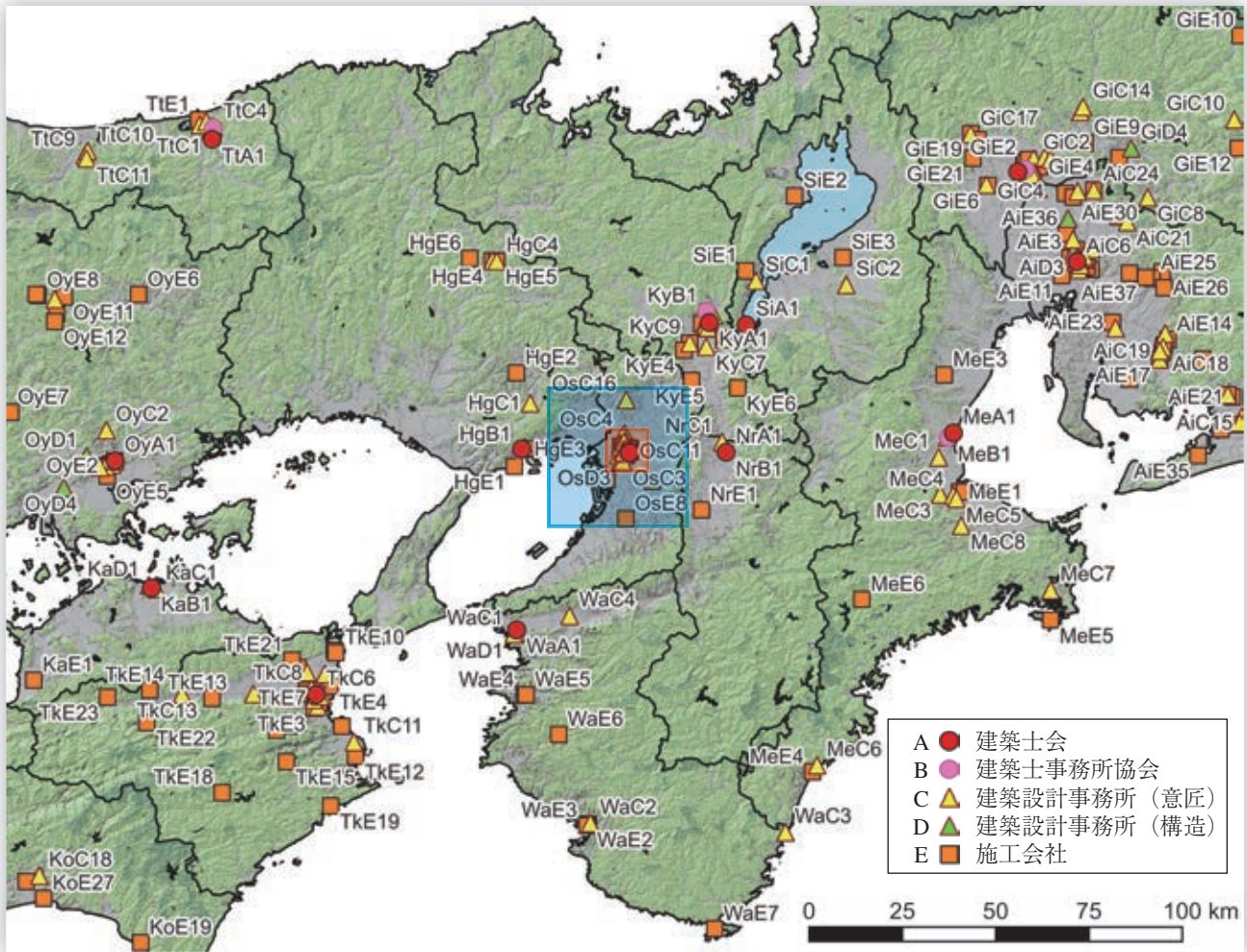

No.	種別	名称	所在地	URL	備考
OsA1	建築士会	(公社)大阪府建築士会	大阪府大阪市中央区	http://www.aba-osakafu.or.jp/	
OsB1	建築士事務所協会	(一社)大阪府建築士事務所協会	大阪府大阪市中央区	https://www.oaaf.or.jp/	

No.	種別	名称	所在地	URL	建物名
OsC1	設計事務所	(株)スウィング	大阪府大阪市西区	https://swing-k.net/	・ドコモショップ丹波柏原店(兵庫県丹波市) ^{*61}
OsC2	設計事務所	三井ホームコンポーネント(株)関西営業所	大阪府大阪市西区	https://www.mhc.co.jp/	・林ベニヤ産業(株)舞鶴工場 木造倉庫(京都府舞鶴市) ^{*1}
OsC3	設計事務所	(株)阿波設計事務所	大阪府大阪市浪速区	http://www.awax.jp/index.html	・古座川町保健福祉センター(和歌山県古座川町) ^{*62} ・古座川町堂川口団地A棟、古座川町堂川口団地B棟、古座川町堂川口団地C棟(和歌山県古座川町) ^{*62}
OsC4	設計事務所	(株)ofa	大阪府大阪市淀川区	https://www.ofa.co.jp/index.html	・六甲最高峰トイレ(兵庫県神戸市) ^{*60}
OsC5	設計事務所	共同設計(株)	大阪府大阪市北区	http://kyodo-sekkei.com/	・田辺市立新庄小学校(和歌山県田辺市) ^{*62}
OsC6	設計事務所	積水ハウス(株)	大阪府大阪市北区	https://www.sekisuihouse.co.jp/	・大網白里市子育て交流センター(千葉県大網白里市) ^{*1}
OsC7	設計事務所	大和ハウス工業(株)	大阪府大阪市北区	https://www.daiwahouse.co.jp	・熊本県立農業大学校研修交流館(熊本県合志市) ^{*1,*95}
OsC8	設計事務所	安藤忠雄建築事務所	大阪府大阪市北区	http://www.tadao-ando.com/	・みやこ伊良原学園 屋内運動場棟(福岡県みやこ町) ^{*89}
OsC9	設計事務所	(株)東畑建築事務所 大阪事務所	大阪府大阪市中央区	https://www.tohata.co.jp/	・京都府茶業研究所(本館)(京都府宇治市) ^{*1} ・真庭市落合総合センター(岡山県真庭市) ^{*1,*8} ・真庭市立北房こども園(岡山県真庭市) ^{*68} ・長門市本庁舎(山口県長門市) ^{*1,*4}
OsC10	設計事務所	(株)日建設 大阪オフィス	大阪府大阪市中央区	https://www.nikken.co.jp/ja/index.html	・熊本県立熊本かがやきの森支援学校(熊本県熊本市) ^{*1,*6}
OsC11	設計事務所	(有)ものづくり伊東設計工房	大阪府大阪市中央区	http://www.mdz-itoh.jp/	・社会福祉法人路交館 桜の園(大阪府守口市) ^{*8}
OsC12	設計事務所	ダイシンインテリアデザイン一級建築士事務所	大阪府大阪市中央区	http://www.did-design.jp/	・大阪木材工場団地協同組合福利厚生飲食施設(大阪府堺市) ^{*1}
OsC13	設計事務所	(株)石本建築事務所 大阪支所	大阪府大阪市中央区	https://www.ishimoto.co.jp/	・高知県立室戸広域公園屋内運動場(高知県室戸市) ^{*1}
OsC14	設計事務所	(株)浦辺設計	大阪府大阪市中央区	https://www.urabesekkei.jp/	・鳥取県立武道館の相撲場(鳥取県米子市) ^{*63}
OsC15	設計事務所	(株)竹中工務店	大阪府大阪市中央区	https://www.takenaka.co.jp/	・大阪木材仲買会館(大阪府大阪市) ^{*1} ・兵庫県林業会館(兵庫県神戸市) ^{*1,*5} ・タクマビル新館(研修センター)(兵庫県尼崎市) ^{*1,*3} ・竹中研修所「匠」新館(兵庫県川西市) ^{*1,*6} ・日本キリスト改革派山田教会(高知県香美市) ^{*82}
OsC16	設計事務所	(有)エムズ建築設計事務所	大阪府吹田市	https://ms-a.com/	・北沢建築 工場棟(長野県箕輪町) ^{*44}
OsD1	構造設計事務所	(有)桃李舎	大阪府大阪市都島区	https://tourisha.work/	・銘建工業本社事務所(岡山県真庭市) ^{*1} ・六甲最高峰トイレ(兵庫県神戸市) ^{*60}
OsD2	構造設計事務所	三井ホームコンポーネント(株)関西営業所	大阪府大阪市西区	https://www.mhc.co.jp/	・林ベニヤ産業(株)舞鶴工場 木造倉庫(京都府舞鶴市) ^{*1}
OsD3	構造設計事務所	関西木材工業(株)	大阪府大阪市浪速区	-	・にしきひみつ基地ミュージアム(錦町立人吉海軍航空基地資料館)(熊本県錦町) ^{*1,*95}

No.	種別	名称	所在地	URL	建物名
OsD4	構造設計事務所	一級建築士事務所 明月社	大阪府大阪市東淀川区	http://www.mei-getsu.com/	・大阪木材工場団地協同組合福利厚生飲食施設(大阪府堺市)* ¹
OsD5	構造設計事務所	大和ハウス工業(株)	大阪府大阪市北区	https://www.daiwahouse.co.jp	・熊本県立農業大学校研修交流館(熊本県合志市)* ¹
OsD6	構造設計事務所	(有)ケイツー建築設計所	大阪府大阪市北区	https://www.k2family.co.jp/#TOP	・徳島ヴォルティス クラブハウス(徳島県板野町)* ¹
OsD7	構造設計事務所	(株)東畑建築事務所 大阪事務所	大阪府大阪市中央区	https://www.tohata.co.jp/	・京都府茶業研究所(本館)(京都府宇治市)* ¹ ・長門市本庁舎(山口県長門市)* ^{1,*4} ・真庭市落合総合センター(岡山県真庭市)* ^{1,*8} ・真庭市立北房こども園(岡山県真庭市)* ⁶⁸
OsD8	構造設計事務所	(株)日建設計	大阪府大阪市中央区	https://www.nikken.co.jp/ja/index.html	・熊本県立熊本かがやきの森支援学校(熊本県熊本市)* ^{1,*6}
OsD9	構造設計事務所	(株)石本建築事務所 大阪支所	大阪府大阪市中央区	https://www.ishimoto.co.jp/	・高知県立室戸広域公園屋内運動場(高知県室戸市)* ¹
OsD10	構造設計事務所	日本構造設計(株)	大阪府大阪市中央区	-	・大阪木材会館(大阪府大阪市)* ¹
OsD11	構造設計事務所	architects SQUARE(株)	大阪府大阪市中央区	-	・大阪港木材倉庫株式会社本社屋(大阪府大阪市)* ¹
OsD12	構造設計事務所	(株)竹中工務店	大阪府大阪市中央区	https://www.takenaka.co.jp/	・タクマビル新館(研修センター)(兵庫県尼崎市)* ^{1,*3} ・兵庫県林業会館(兵庫県神戸市)* ^{1,*5}
OsE1	施工会社	三井コンポーネント(株)関西営業所	大阪府大阪市西区	https://www.mhc.co.jp/	・林ベニヤ産業(株)舞鶴工場 木造倉庫(京都府舞鶴市)* ¹
OsE2	施工会社	津田産業(株)	大阪府大阪市住之江区	https://www.tsuda.co.jp/index.html	・大阪木材会館(大阪府大阪市)* ¹
OsE3	施工会社	(株)松村組 大阪本店	大阪府大阪市北区	https://www.matsumura-gumi.co.jp/	・くしがきの里(和歌山県かつらぎ町)* ⁶²
OsE4	施工会社	太平建設工業(株)	大阪府大阪市北区	https://www.taihei.gr.jp/	・社会福祉法人路交館 桜の園(大阪府守口市)* ⁸
OsE5	施工会社	大和ハウス工業(株)	大阪府大阪市北区	https://www.daiwahouse.co.jp	・熊本県立農業大学校研修交流館(熊本県合志市)* ^{1,*95}
OsE6	施工会社	大成建設(株)関西支店	大阪府大阪市中央区	https://www.taisei.co.jp/	・TSURUMIこどもホスピス(大阪府大阪市)* ¹ ・京丹波町役場新庁舎(京都府京丹波町)* ^{1,*2}
OsE7	施工会社	(株)竹中工務店	大阪府大阪市中央区	https://www.takenaka.co.jp/recruit/fresh/top/#1	・大阪木材仲買会館(大阪府大阪市)* ¹ ・タクマビル新館(研修センター)(兵庫県尼崎市)* ^{1,*3} ・竹中研修所「匠」新館(兵庫県川西市)* ^{1,*6}
OsE8	施工会社	(株)コアー建築工房	大阪府堺市中区	https://www.woodlife-core.co.jp/	・大阪木材工場団地協同組合福利厚生飲食施設(大阪府堺市)* ¹
OsE9	施工会社	龍華土建工業(株)	大阪府八尾市	http://www.ryuge.co.jp/#	・大阪港木材倉庫株式会社本社屋(大阪府大阪市)* ¹

- *1 中大規模木造建築データベース
- *2 令和4年度木材利用優良施設等コンクール
- *3 令和3年度木材利用優良施設コンクール
- *4 令和2年度木材利用優良施設コンクール
- *5 令和元年度木材利用優良施設コンクール
- *6 平成30年度木材利用優良施設表彰
- *8 平成28年度木材利用優良施設表彰
- *44 大規模木造公共施設の建築にかかる低コストマニュアル・事例集(岐阜県)
- *60 地域材活用建築デザインコンテストin兵庫2021
- *61 地域材活用建築デザインコンテストin兵庫2020
- *62 和歌山県公共木造建築物事例集
- *63 鳥取県内の木造建築物の紹介
- *68 岡山県CLT建築事例集
- *82 高知木の文化賞平成25年度
- *89 第3回福岡県木造・木質化建築賞
- *95 第25回(令和元年度)熊本県木材利用大型施設コンクール

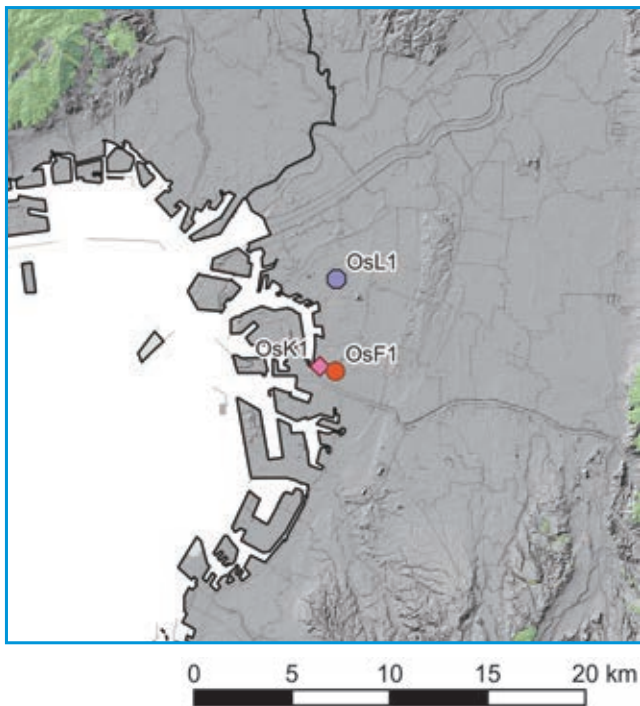
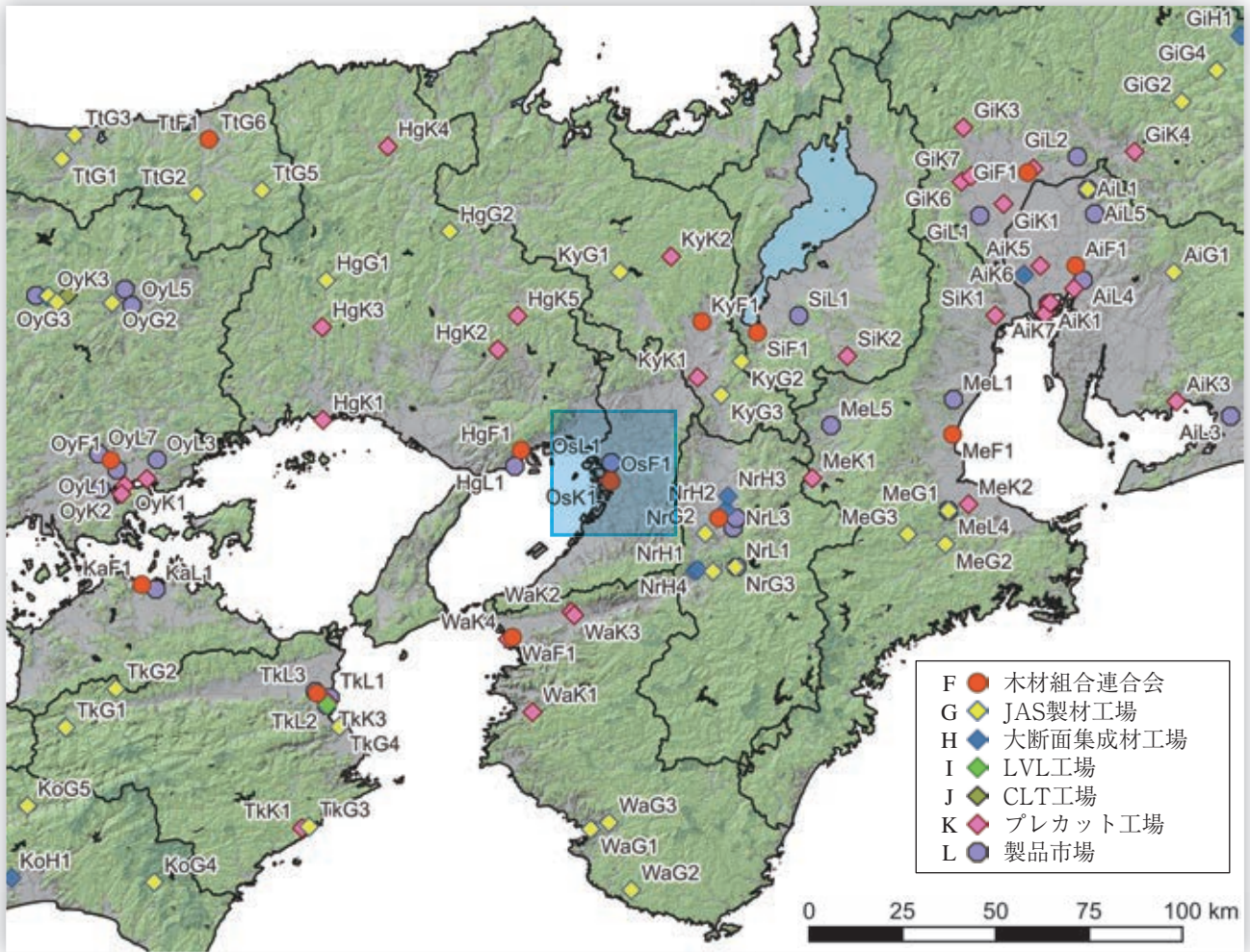

No.	種別	名称	所在地	URL	備考
OsF1	木材組合連合会	(一社)大阪府木材連合会	大阪府大阪市住之江区	https://www.mokuzai.or.jp/	
OsK1	プレカット工場	プレテック(株)大阪工場	大阪府大阪市住之江区	http://www.e-pretec.co.jp/	PWA・中大規模
OsL1	製品市場	(株)大阪木材相互市場	大阪府大阪市港区	http://www.onyx.dti.ne.jp/~s-ichiba/index.htm	

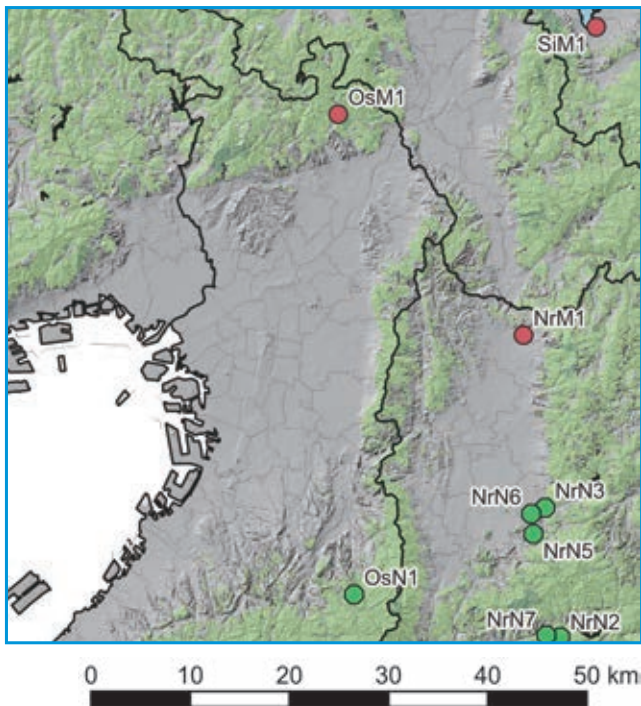
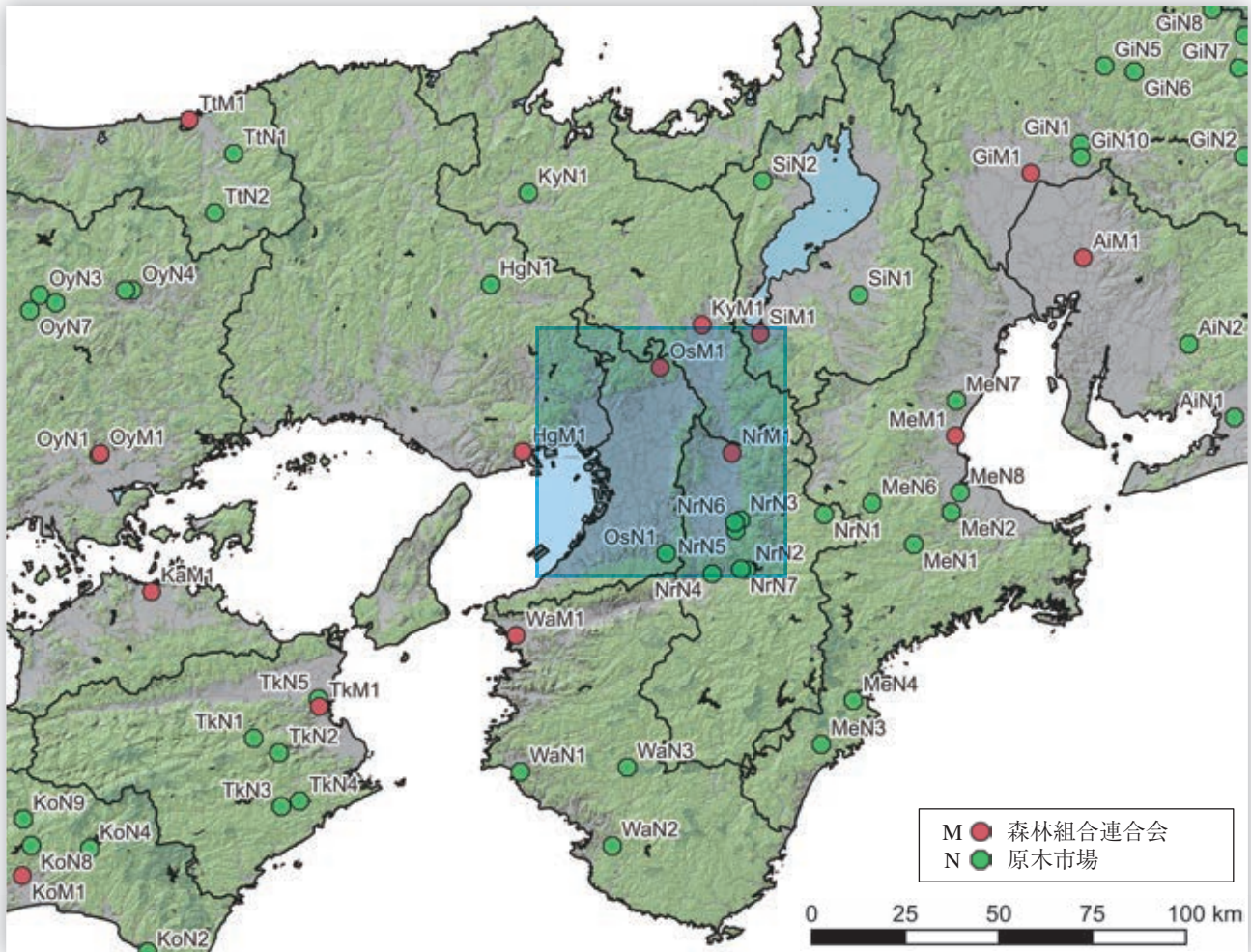

No.	種別	名称	所在地	URL	備考
OsM1	森林組合連合会	大阪府森林組合	大阪府高槻市	http://www.o-forest.org/	
OsN1	原木市場	大阪府森林組合 木材共販所	大阪府千早赤阪村	http://www.o-forest.org/	

28 兵庫県 HG

建築設計・施工

- ・人口あたりの建築士数が多い。神戸市に集中している。
- ・公共建築物の木造率は低い。人口あたりの一号～三号建築物着工数がやや多い。

設計事務所 登録数	建設業 許可者数	建築士数			公共建築物の木造率	
		一級建築士	二級・木造建築士	構造設計一級建築士	全体	低層(3階建て以下)
3,492	19,437	16,644	32,443	540	8.1%	19.6%

製造・加工等

- ・構造用製材のJAS認証工場がある。JAS機械等級区分構造用製材工場もある。また、中大規模木造の加工できるプレカット工場は多い。
- ・中大規模木造用の集成材工場はある。また、構造用LVLの工場、CLTの工場はない。

製材工場						合板他 JAS認証工場						プレカット工場			製品市場
総数	JAS認証工場					構造用 合板	集成材			LVL	CLT	総数 住宅含む	中大規模 木造対応	大断面 加工 対応	
	総数	構造用	機械等級	梁材取扱	120角柱		大断面	中断面	小断面	構造用					
80	12	11	1	0	0	0	0	3	3	0	0	12	5	3	1

森林資源・供給等

- ・素材生産量（令和3年）は301千 m^3 。スギ189千 m^3 、ヒノキ89千 m^3 で、スギが主であるがヒノキの割合も高い。

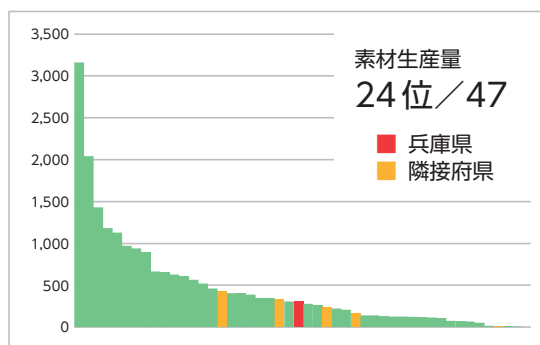
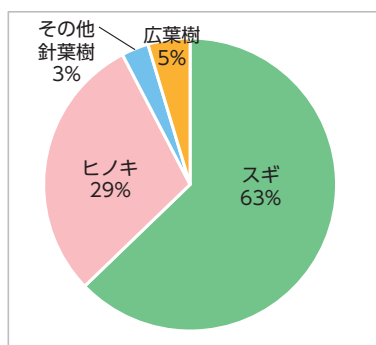

森林面積	森林蓄積			主要樹種	素材生産量 国産材					素材需要量		森林組合	原木市場
	計	人工林	天然林		計	針葉樹	広葉樹	製材用 針葉樹	製材用 広葉樹	他県材	輸入材		
560 千ha	120.5 百万 m^3	85.2 百万 m^3	35.3 百万 m^3	スギ、ヒノキ	301 千 m^3	287 千 m^3	14 千 m^3	96 千 m^3	2 千 m^3	87 千 m^3	x 千 m^3	17	1

中大規模木造建築の推進のための取り組み

- ・都市部等での中高層木造建築を促進するため、建築主や技術者に向けて「兵庫県都市木造普及のための勉強会」を開催。
- ・市町が整備する公共施設の木造木質化を促進するため、木材利用の提案や県産木材調達方法の相談、設計等の技術的な支援を行う窓口として、ひょうご森づくりサポートセンターを設置し、提案・相談業務、アドバイザー派遣を実施。
- ・県の関係部局、市町、木材業者等による協議会を設置し、公共建築物での木造化・木質化に係る情報共有、課題等の検討を実施。

会		相談窓口等				情報まとめ		講習会等			個別補助金		木捉法関係他		木材協定等
県庁内	ネットワーク	導入支援	設計支援	アドバイザー制度等	木材コーディネーター等	事例集	建築技術	設計技術	事例見学	講演会等	木材費	設計費	条例	方針・指針	
●	—	●	●	●	—	—	—	●	●	—	●	—	●	—	—

関連 URL

兵庫県林業統計書	https://web.pref.hyogo.lg.jp/nk14/af13_000000069.html
兵庫県県産木材の利用促進に関する条例	https://web.pref.hyogo.lg.jp/nk14/mokuzairiyousokusinjyourei.html
ひょうご木の街木質化推進事業	https://web.pref.hyogo.lg.jp/nk14/kinomachi.html
ひょうご森づくりサポートセンター/兵庫県森林組合連合会（相談窓口）	http://www.hyogomori.jp/sc/
兵庫県都市木造普及のための勉強会	http://hyogo-clt.com/all_training/training201112/
県産木材の供給センターの整備	https://web.pref.hyogo.lg.jp/nk14/af13_000000019.html
公共施設等県産材利用マニュアルその1・その2	https://web.pref.hyogo.lg.jp/nk14/af13_000000016.html
地域材活用建築デザインコンテスト in 兵庫（ひょうご木のすまい協議会）	https://tiikizai-hyogo.jp/2021contest-2/
兵庫県朝来市「FSCの森」	https://shitte-erabo.net/actfsc/fscforest/2152/
兵庫県の森林の概要	http://www.hyo-eirin.or.jp/hyogo-about.html

団体リスト

No.	種別	名称	所在地	電話番号	URL	備考
HgA1	建築士会	(公社)兵庫県建築士会	兵庫県神戸市中央区下山手通4-6-11 エクセル山手2F	078-327-0885	https://www.hyogo-aba.or.jp/	
HgB1	建築士事務所協会	(一社)兵庫県建築士事務所協会	兵庫県神戸市中央区下山手通5-9-18 古河ビル4F	078-351-6779	https://hyogo-aaf.org/	
HgF1	木材組合連合会	兵庫県木材業協同組合連合会	兵庫県神戸市中央区北長狭通5-5-18 兵庫県林業会館3F	078-371-0607	http://www1.odn.ne.jp/hyogomokuren/	
HgM1	森林組合連合会	兵庫県森林組合連合会	兵庫県神戸市中央区北長狭通5-5-18	078-381-5425	http://www.hyogomori.jp/	

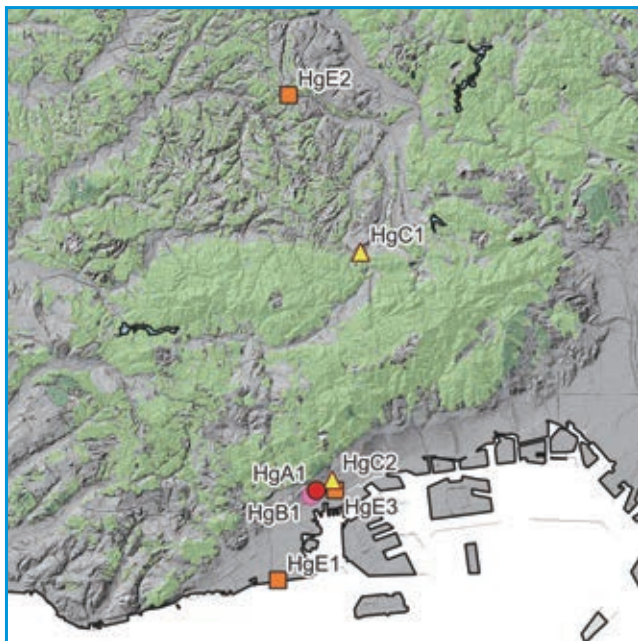
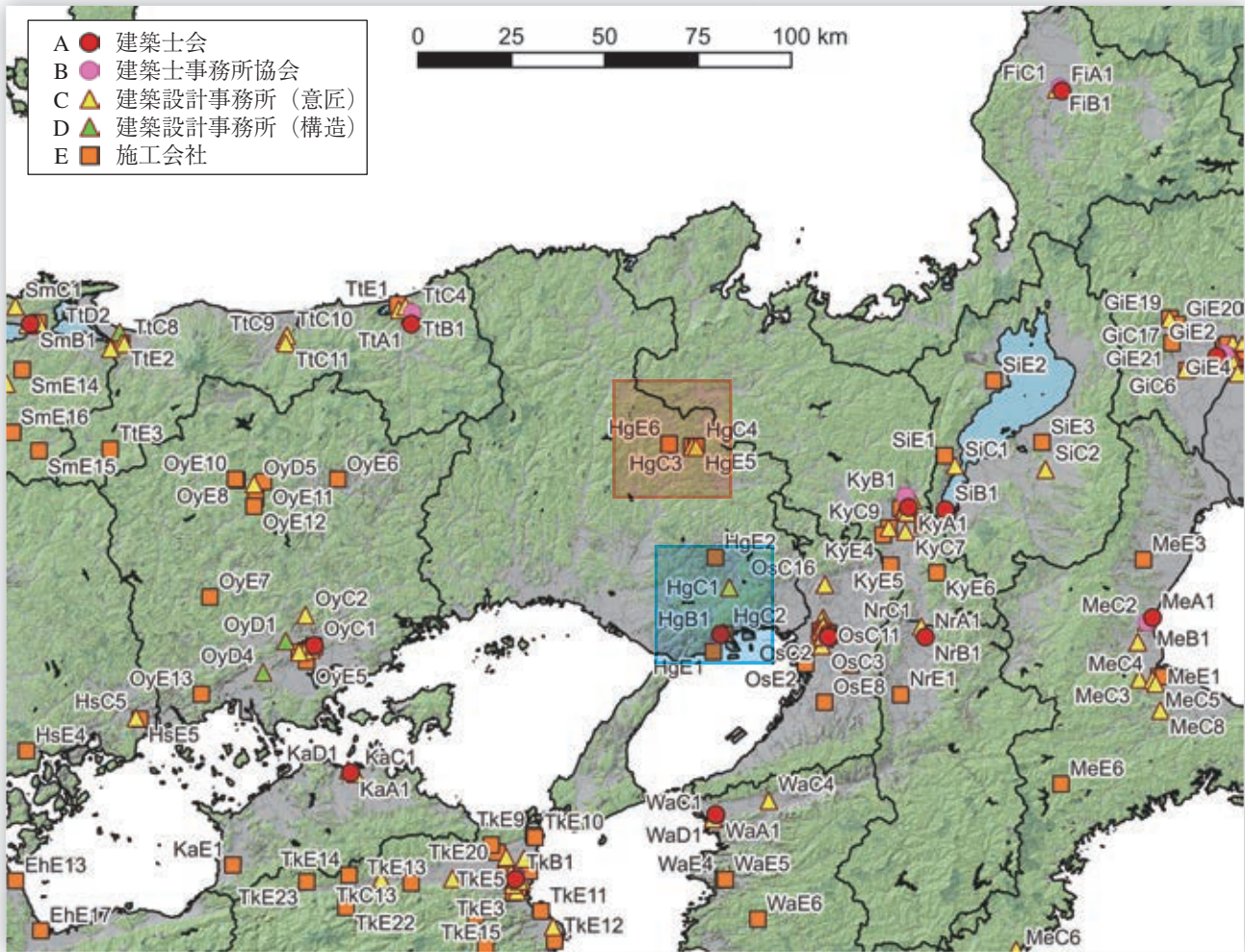

神戸市周辺

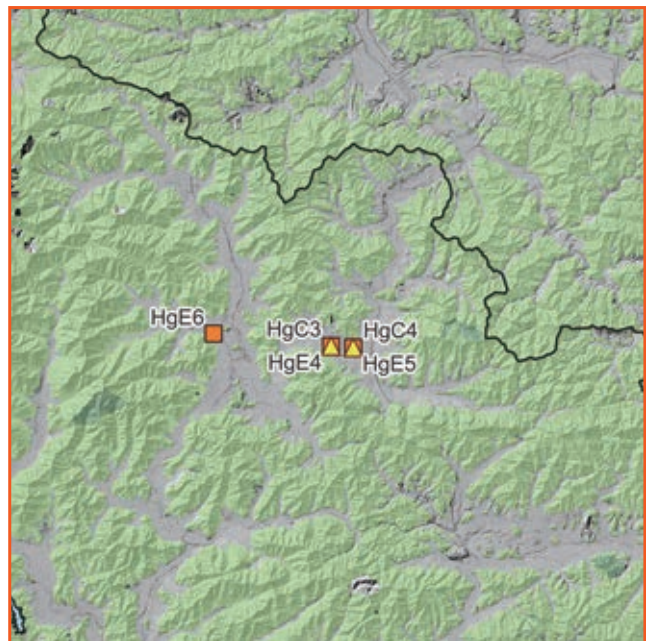

丹波市周辺

No.	種別	名称	所在地	URL	備考
HgA1	建築士会	(公社)兵庫県建築士会	兵庫県神戸市中央区	https://www.hyogo-aba.or.jp/	
HgB1	建築士事務所協会	(一社)兵庫県建築士事務所協会	兵庫県神戸市中央区	https://hyogo-aaf.org/	

No.	種別	名称	所在地	URL	建物名
HgC1	設計事務所	(株)クラウドアーキテツ	兵庫県神戸市北区	https://www.cloud-archi.com/	・pucapuca commune(兵庫県丹波篠山市) ^{*59}
HgC2	設計事務所	(株)MuFF	兵庫県神戸市中央区	http://muff-web.com/	・FARM CIRCUS(ファームサーカス)(兵庫県神戸市) ^{*60}
HgC3	設計事務所	荻野建設(株)	兵庫県丹波市	http://www.ogiken.com/	・オーケングループ社屋(兵庫県丹波市) ^{*1}
HgC4	設計事務所	(株)吉住工務店	兵庫県丹波市	https://yoshizumi.co.jp/	・吉住工務店新社屋(兵庫県丹波市) ^{*1,*59}
HgE1	施工会社	(株)ビームスコンストラクシヨン	兵庫県神戸市長田区	http://www.cmr.co.jp/	・六甲最高峰トイレ(兵庫県神戸市) ^{*60}
HgE2	施工会社	(有)あかい工房	兵庫県神戸市北区	https://akaikoubou.com/	・FARM CIRCUS(ファームサーカス)(兵庫県神戸市) ^{*60}
HgE3	施工会社	(株)竹中工務店 神戸支店	兵庫県神戸市中央区	https://www.takenaka.co.jp/	・兵庫県林業会館(兵庫県神戸市) ^{*1,*5}
HgE4	施工会社	荻野建設(株)	兵庫県丹波市	http://www.ogiken.com/	・オーケングループ社屋(兵庫県丹波市) ^{*1}
HgE5	施工会社	(株)吉住工務店	兵庫県丹波市	https://yoshizumi.co.jp/	・認定こども園 ミライズそら(兵庫県丹波市) ^{*1} ・吉住工務店新社屋(兵庫県丹波市) ^{*1,*59}
HgE6	施工会社	池田建設(株)	兵庫県丹波市	https://www.ikedakensetu.co.jp/	・ドコモショップ丹波柏原店(兵庫県丹波市) ^{*61}

*1 中大規模木造建築データベース

*5 令和元年度木材利用優良施設コンクール

*59 地域材利活用建築デザインコンテスト in 兵庫2022

*60 地域材利活用建築デザインコンテスト in 兵庫2021

*61 地域材利活用建築デザインコンテスト in 兵庫2020

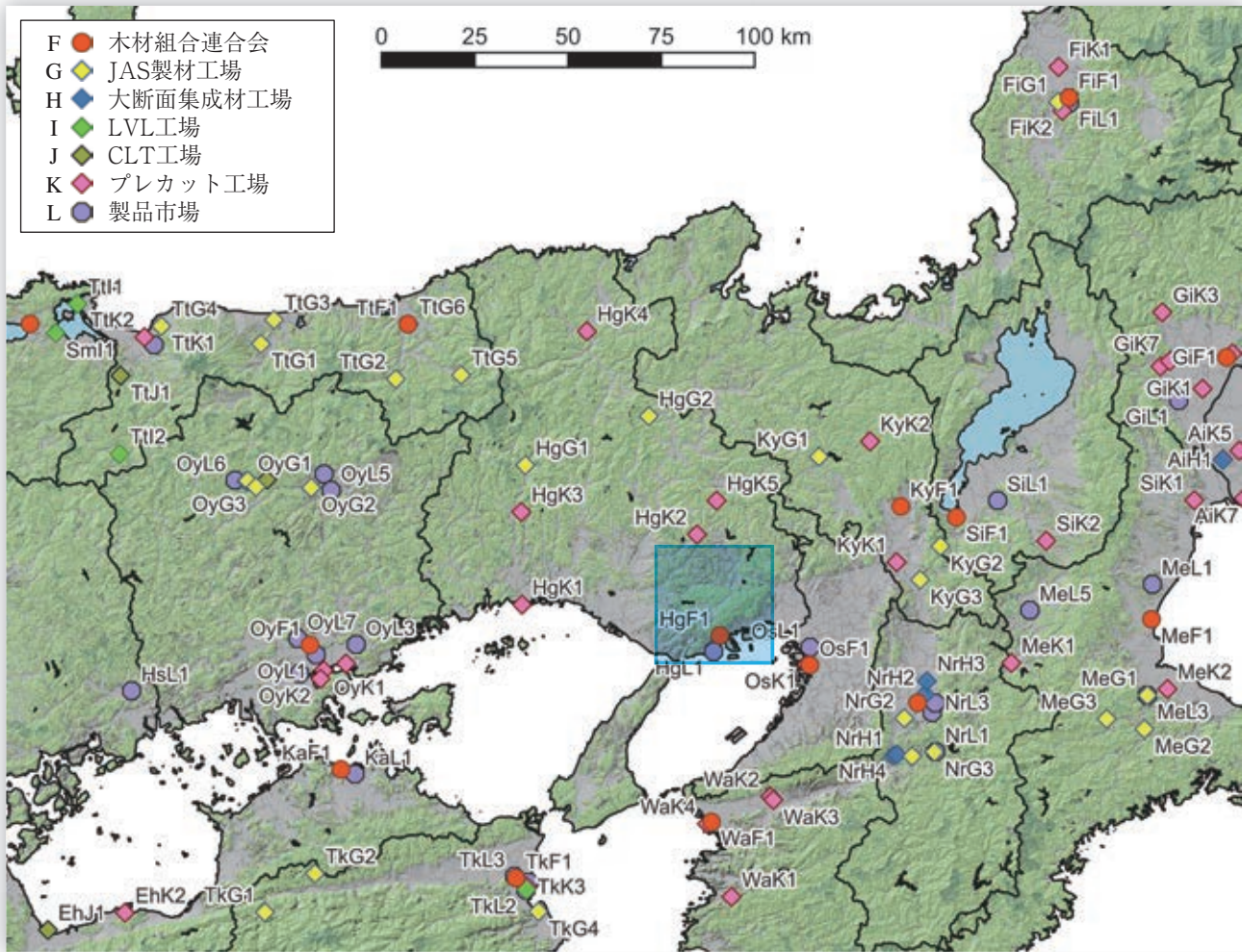

神戸市周辺



No.	種別	名称	所在地	URL	備考
HgF1	木材組合連合会	兵庫県木材業協同組合連合会	兵庫県神戸市中央区	http://www1.odn.ne.jp/hyogomokuren/	
HgG1	JAS製材工場	協同組合兵庫木材センター 製材工場	兵庫県宍粟市	http://www.hyogo-mokuzai.com/	機
HgG2	JAS製材工場	(株)木栄 製材工場	兵庫県丹波市	https://www.mokuei.co.jp/	機
HgK1	プレカット工場	江間忠ウッドベース姫路(株)	兵庫県姫路市	https://emachu.co.jp/group-company/gc04.html	中大規模
HgK2	プレカット工場	(株)岡本銘木店 三田工場	兵庫県三田市	https://okamei.co.jp/	中大規模
HgK3	プレカット工場	久我木材工業(株) 山崎プレカット工場	兵庫県宍粟市	http://kuga.com/	大断面・中大規模
HgK4	プレカット工場	(株)谷垣 本社工場	兵庫県豊岡市	http://www.wood-tanigaki.jp/	大断面・中大規模
HgK5	プレカット工場	(株)ナカムラ 本社工場	兵庫県篠山市	http://nakamura-forest.co.jp/	大断面・中大規模
HgL1	製品市場	神戸木材市売協同組合	兵庫県神戸市長田区	https://www.kobe-mokuzai.or.jp/	

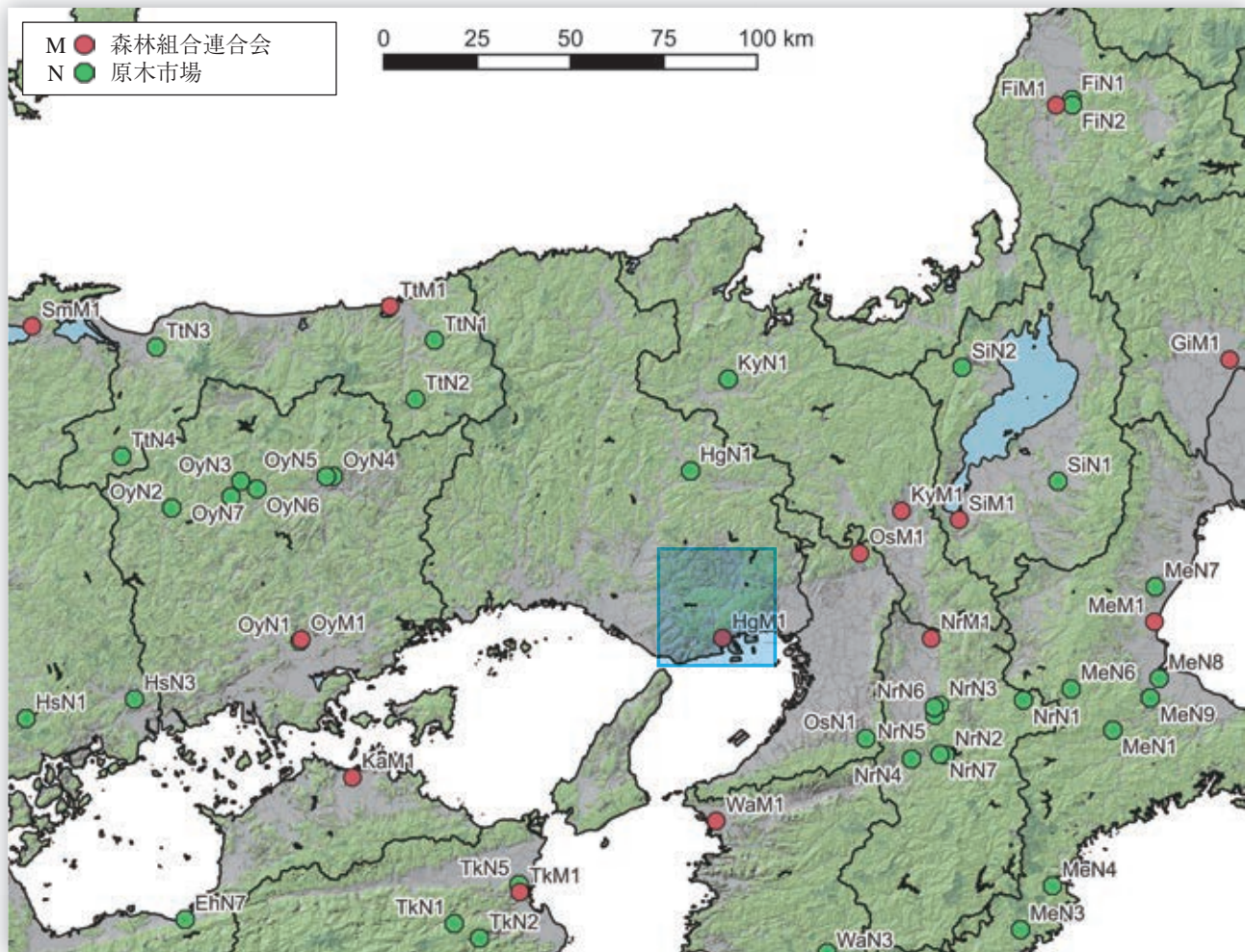

No.	種別	名称	所在地	URL	備考
HgM1	森林組合連合会	兵庫県森林組合連合会	兵庫県神戸市中央区	http://www.hyogomori.jp/	
HgN1	原木市場	協同組合 丹波林産振興センター	兵庫県丹波市	-	

29 奈良県 NR

建築設計・施工

- ・人口あたりの建築士数が多い。
- ・公共建築物の木造率が低い。人口あたりの一号～三号建築物着工数が少ない。

設計事務所 登録数	建設業 許可者数	建築士数			公共建築物の木造率	
		一級建築士	二級・木造建築士	構造設計一級建築士	全体	低層(3階建て以下)
856	4,819	3,809	7,935	165	8.7%	22.8%

製造・加工等

- ・構造用製材のJAS認証工場は多い。JAS機械等級区分構造用製材工場はある。また、中大規模木造の加工できるプレカット工場はない。
- ・中大規模木造用の集成材工場は多い。また、構造用LVLの工場、CLTの工場はない。

製材工場						合板他 JAS認証工場				プレカット工場			製品市場		
総数	JAS認証工場					構造用 合板	集成材			LVL	CLT	総数 住宅含む		中大規模 木造対応	大断面 加工 対応
	総数	構造用	機械等級	梁材取扱	120角柱		大断面	中断面	小断面						
140	18	16	1	1	0	0	3	7	7	0	0	2	0	0	3

森林資源・供給等

- ・素材生産量（令和3年）は125千 m^3 。スギ67千 m^3 、ヒノキ58千 m^3 で、両者でほぼ100%を占める。

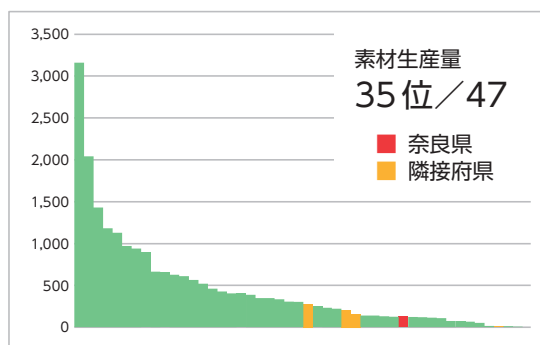
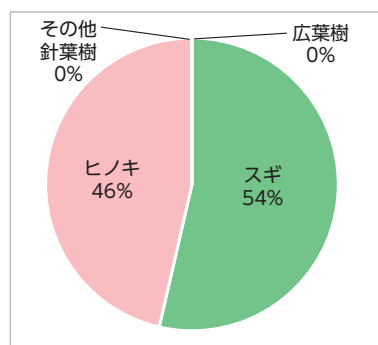

森林面積	森林蓄積			主要樹種	素材生産量 国産材					素材需要量		森林組合	原木市場
	総数	計	人工林		天然林	計	針葉樹	広葉樹	製材用 針葉樹	製材用 広葉樹	他県材		
284 千ha	77.8 百万 m^3	60.6 百万 m^3	17.2 百万 m^3	スギ、ヒノキ	125 千 m^3	125 千 m^3	0 千 m^3	107 千 m^3	0 千 m^3	37 千 m^3	11 千 m^3	21	7

中大規模木造建築の推進のための取り組み

- ・ 県産材の安定供給及び利用の促進に関する施策を総合的かつ計画的に推進するため、「奈良県県産木材の安定供給及び利用の促進に関する条例」を令和2年に制定。
- ・ 県、市町村及び関係団体で組織する「奈良の木利用推進協議会」を設置し、公共建築物等における県産材利用の推進方策の検討、円滑な県産材供給のための連絡調整、適切な県産材利用のための助言等を実施。
- ・ 奈良の木利用推進協議会にて、講演等を開催し、市町村への最新情報の提供を実施。
- ・ 地域における民間部門主導の「木造公共建築物等整備推進事業」にて木材関係者、建築関係者を交えたセミナー、意見交換会を実施。「奈良の木利用推進協議会」。

会		相談窓口等				情報まとめ		講習会等			個別補助金		木捉法関係他		木材協定等
県庁内	ネットワーク	導入支援	設計支援	アドバイザー制度等	木材コーディネーター等	事例集	建築技術	設計技術	事例見学	講演会等	木材費	設計費	条例	方針・指針	
●	—	●	—	—	—	—	—	—	●	●	●	—	●	—	—

関連 URL

奈良県林業統計	http://www.pref.nara.jp/23014.htm
奈良県県産木材の安定供給及び利用の促進に関する条例	https://www.pref.nara.jp/secure/227925/annteikyokuyuujoyourei.pdf
奈良県森林環境の維持向上及び県産材の利用促進に関する指針	http://www.pref.nara.jp/57803.htm
公共建築物における“奈良の木”利用推進方針	https://www.pref.nara.jp/27713.htm
奈良の木利用拡大検討委員会	https://www.pref.nara.jp/36809.htm
奈良の木利用推進協議会	—
奈良の木マーケティング協議会	https://www.naranoki.net/html/gaiyou.html
奈良県木材利用総合情報センター（奈良県木材協同組合連合会内） 吉野木材利用総合情報センター（吉野林材振興協議会内） （相談窓口）	https://www.pref.nara.jp/27691.htm
「公共建築物木造・木質化推進事業」 「事例紹介」	http://www.pref.nara.jp/30973.htm
県産材を使用した県有建築物の整備事例紹介	https://www.pref.nara.jp/item/122082.htm
奈良の木のこと（概要）	https://www3.pref.nara.jp/naranoki/about/
令和3年奈良県森林施策の概要	http://www.pref.nara.jp/secure/10957/R3.4.1.pdf
奈良県 木づかいCO ₂ 固定認証制度	https://www.pref.nara.jp/koho/kenmindayori/tayori/t2012/tayori2403/spot2403.htm

団体リスト

No.	種別	名称	所在地	電話番号	URL	備考
NrA1	建築士会	(一社)奈良県建築士会	奈良県奈良市大宮町2-5-7	0742-30-3111	https://nara-kenchikushikai.or.jp/	
NrB1	建築士事務所協会	(一社)奈良県建築士事務所協会	奈良県奈良市大宮町2-5-7 奈良県建築士会館	0742-34-8850	http://www1.kcn.ne.jp/~nrkjk/	
NrF1	木材組合連合会	奈良県木材協同組合連合会	奈良県橿原市内膳町5-5-9	0744-22-6281	http://naraken-mokuzai.jp/	
NrM1	森林組合連合会	奈良県森林組合連合会	奈良県奈良市内侍原町6-1	0742-26-0541	https://www.naramori.or.jp/	

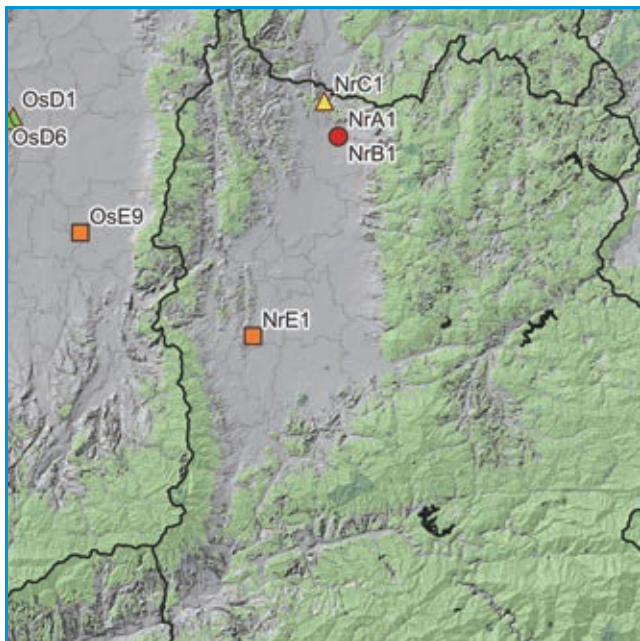
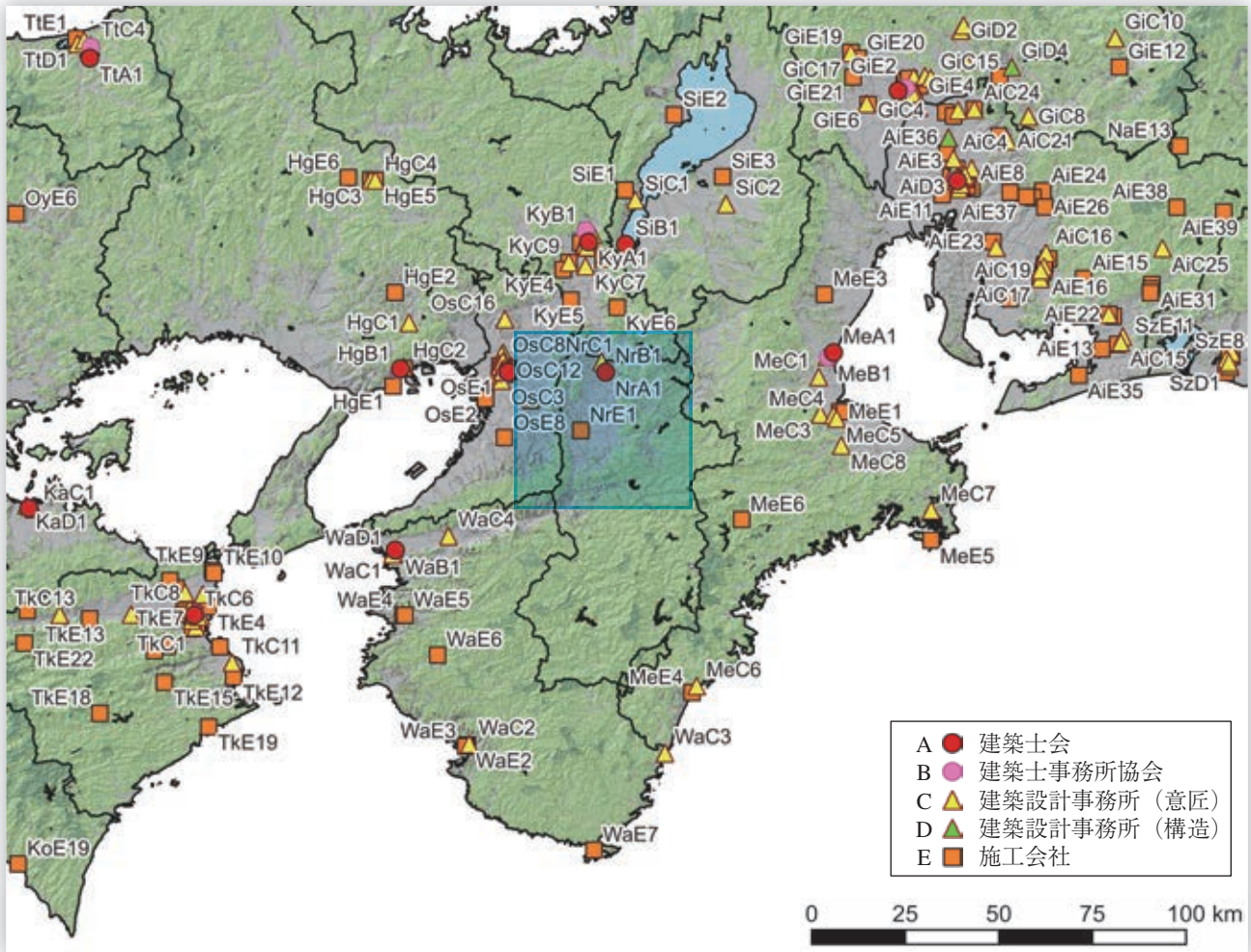

No.	種別	名称	所在地	URL	備考
NrA1	建築士会	(一社)奈良県建築士会	奈良県奈良市	https://nara-kenchikushikai.or.jp/	
NrB1	建築士事務所協会	(一社)奈良県建築士事務所協会	奈良県奈良市	http://www1.kcn.ne.jp/~nrkjk/	

No.	種別	名称	所在地	URL	建物名
NrC1	設計事務所	一級建築士事務所ビオス	奈良県奈良市	https://bios-a.com/	・LINEindustry県産材利活用新事務所 (岐阜県可児市) ^{*43}
NrE1	施工会社	村本建設(株)	奈良県広陵町	https://www.muramoto.co.jp/	・五條市上野公園総合体育館(シダーアリーナ)(奈良県五條市) ^{*1,*7}

*1 中大規模木造建築データベース

*7 平成29年度木材利用優良施設表彰

*43 非住宅施設の木造化にかかる低コストマニュアル・事例集(岐阜県)

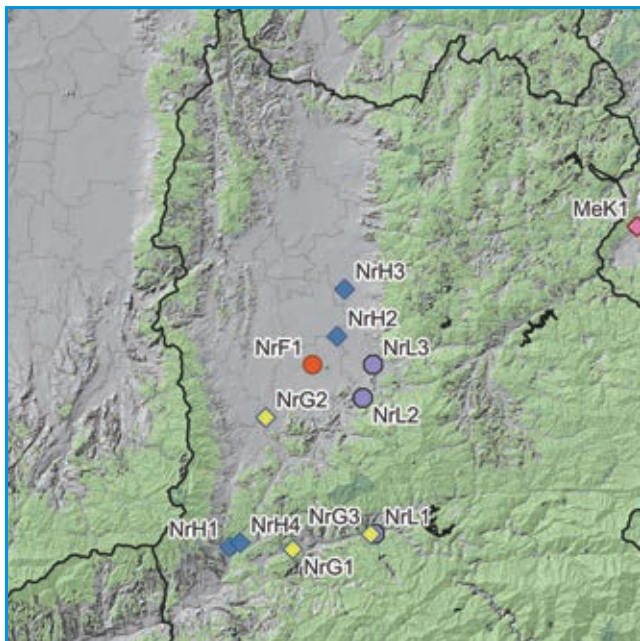
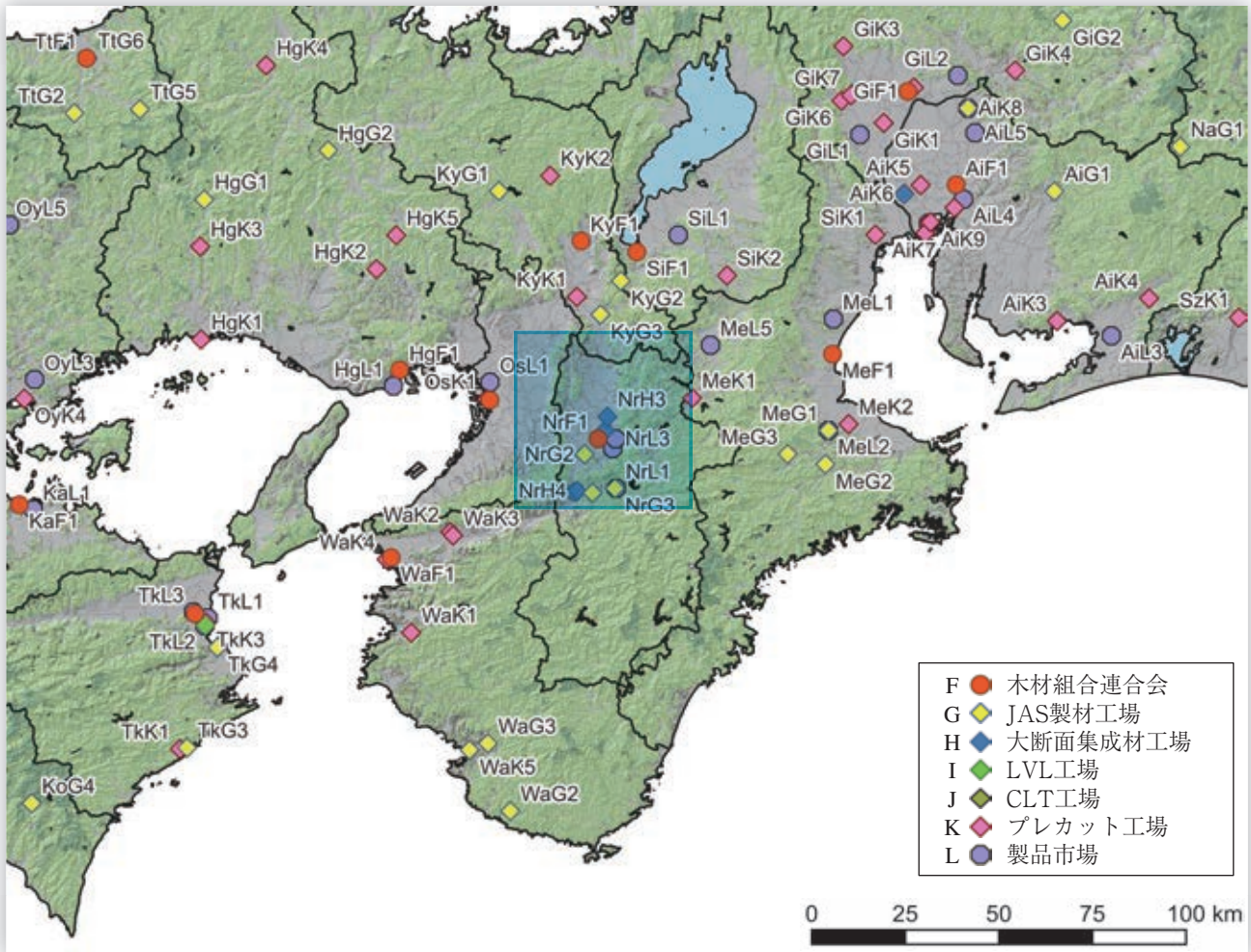

No.	種別	名称	所在地	URL	備考
NrF1	木材組合連合会	奈良県木材協同組合連合会	奈良県橿原市	http://naraken-mokuzai.jp/	
NrG1	JAS製材工場	吉野銘木製造販売(株) 製材工場	奈良県下市町	http://www.yoshinomeiboku.com/	梁
NrG2	JAS製材工場	高田木材協同組合 製材工場	奈良県御所市	http://www.takada-mokkyou.com/	梁機
NrG3	JAS製材工場	(株) 櫻井 本社工場	奈良県吉野町	https://www.marushou-sakurai.co.jp/	機
NrH1	大断面集成材工場	(株) 櫻井 五條集成材工場	奈良県五條市	https://www.marushou-sakurai.co.jp/	
NrH2	大断面集成材工場	(株) 吉銘 田原本工場	奈良県田原本町	https://www.yoshimei.co.jp/	
NrH3	大断面集成材工場	天理集成材(株) 工場	奈良県天理市	-	
NrH4	大断面集成材工場	トリスミ集成材(株) 五条工場	奈良県五條市	http://www.torisumi.net/	
NrL1	製品市場	吉野製材工業協同組合 吉野材センター	奈良県吉野町	http://yoshinozai.com/	
NrL2	製品市場	奈良県銘木協同組合	奈良県桜井市	https://www.nara-meikyou.com/	兼原木市場
NrL3	製品市場	(株) 營生 營生銘木市場	奈良県桜井市	https://www.begin.or.jp/~sugo13/meiboku/kaisya.html	

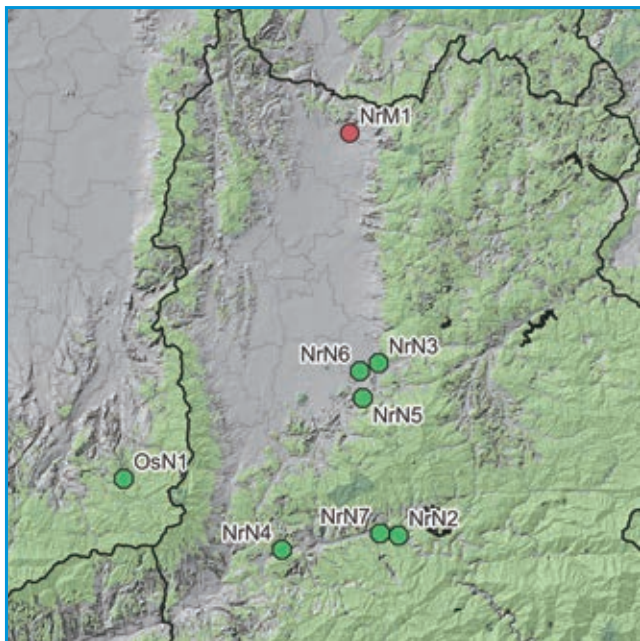
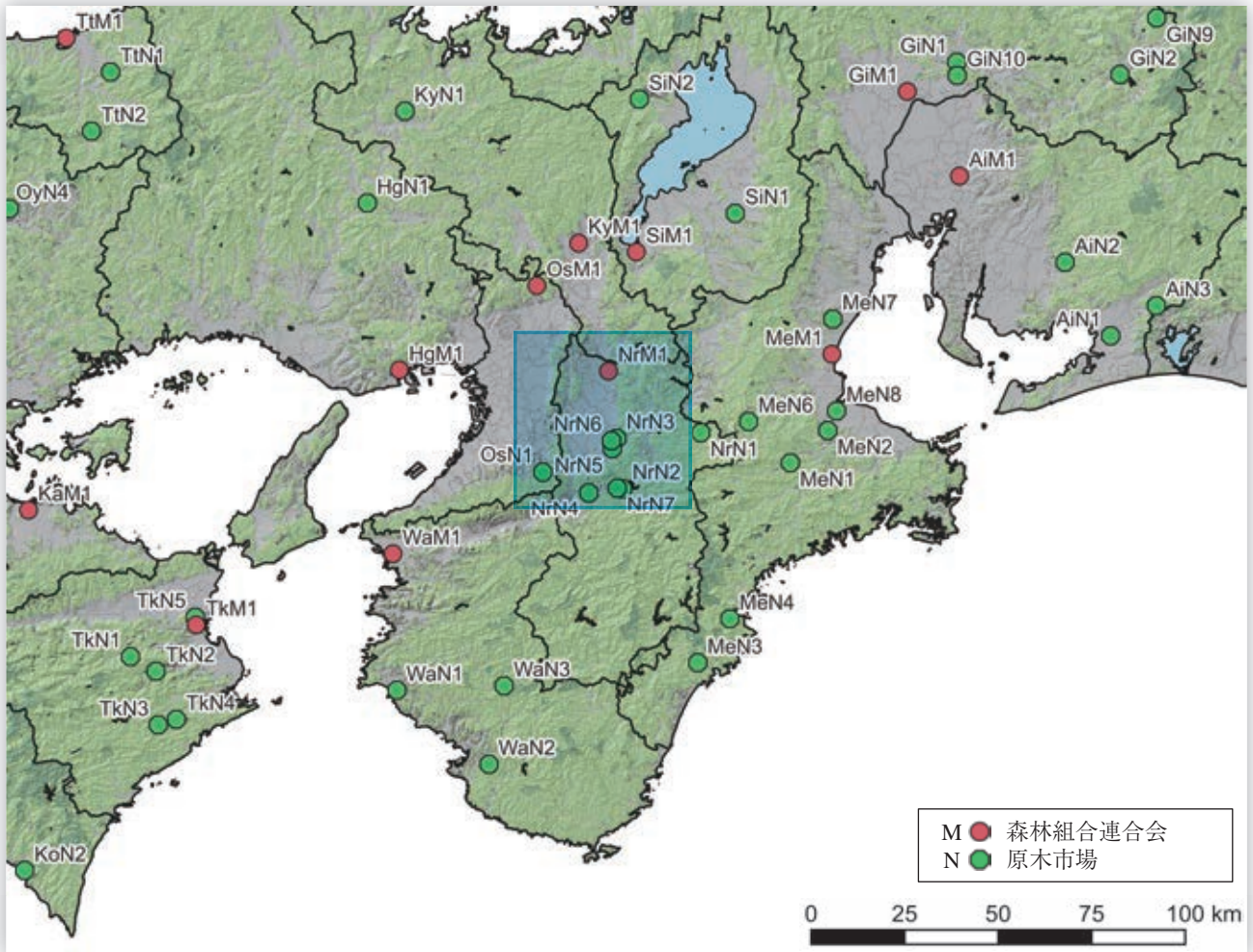

No.	種別	名称	所在地	URL	備考
NrM1	森林組合連合会	奈良県森林組合連合会	奈良県奈良市	https://www.naramori.or.jp/	
NrN1	原木市場	曾爾村森林組合	奈良県曾爾村	-	
NrN2	原木市場	上吉野木材協同組合	奈良県吉野町	https://kamiyoshino.com/	
NrN3	原木市場	桜井木材協同組合	奈良県桜井市	http://www.sakurai-mokkyo.or.jp/	
NrN4	原木市場	中吉野木材市売協同組合	奈良県大淀町	http://www.nakayoshino.com/	
NrN5	原木市場	奈良県銘木協同組合	奈良県桜井市	https://www.nara-meikyou.com/	兼製品市場
NrN6	原木市場	西垣林業(株)	奈良県桜井市	https://www.nishigaki-lumber.co.jp/	
NrN7	原木市場	吉野木材協同組合連合会	奈良県吉野町	http://yoshinoringyo.jp/rengoukai/	

30 和歌山県 WA

建築設計・施工

- ・人口あたりの建築士数が少ない。和歌山市に集中している。
- ・公共建築物の木造率は中位。人口あたりの一号～三号建築物着工数も中位。

設計事務所 登録数	建設業 許可者数	建築士数			公共建築物の木造率	
		一級建築士	二級・木造建築士	構造設計一級建築士	全体	低層(3階建て以下)
743	4,555	1,830	6,606	40	15.5%	30.6%

製造・加工等

- ・構造用製材のJAS認証工場は少ない。JAS機械等級区分構造用製材工場はある。また、中大規模木造の加工できるプレカット工場はない。
- ・中大規模木造用の集成材工場はない。また、構造用LVLの工場、CLTの工場はない。

製材工場						合板他 JAS認証工場				プレカット工場			製品市場	
総数	JAS認証工場					構造用 合板	集成材			LVL 構造用	CLT	総数 住宅含む		中大規模 木造対応
	総数	構造用	機械等級	梁材取扱	120角柱		大断面	中断面	小断面					
91	6	6	3	2	0	0	0	0	0	0	8	3	2	0

森林資源・供給等

- ・素材生産量（令和3年）は206千 m^3 。スギ129千 m^3 、ヒノキ71千 m^3 で、スギが主であるがヒノキの割合も高い。

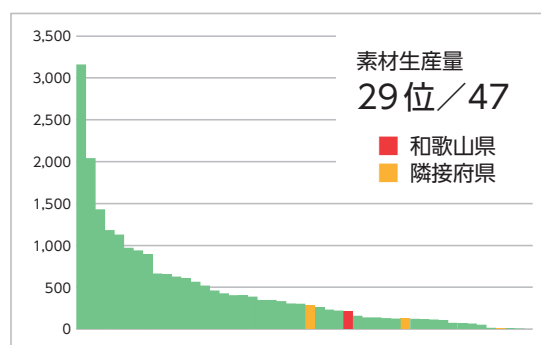
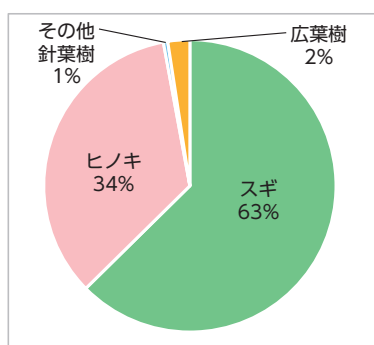

森林面積 総数	森林蓄積			主要樹種	素材生産量 国産材					素材需要量		森林組合	原木市場
	計	人工林	天然林		計	針葉樹	広葉樹	製材用 針葉樹	製材用 広葉樹	他県材	輸入材		
361 千ha	105.4 百万 m^3	83.6 百万 m^3	21.8 百万 m^3	スギ、ヒノキ	206 千 m^3	201 千 m^3	5 千 m^3	138 千 m^3	0 千 m^3	17 千 m^3	41 千 m^3	20	3

中大規模木造建築の推進のための取り組み

- ・和歌山県木材利用方針に基づき、公共建築物等における紀州材の利用の促進を図るため、県の関係部局等で組織する「木の国プロジェクト推進会議」（平成9年1月8日設置）を推進機関として、公共建築物等における紀州材の利用の取組を推進。
- ・「公共建築工事木材利用マニュアル」を策定し木造建築の導入支援。
- ・紀州材を使用する公共施設等の木造・木質化を助成する「公共施設等木造・木質化支援事業」を実施。
- ・非住宅建築の木造に関わる県内の建築士の技術向上のため「きのくにわかやま木造塾」を開講。

会		相談窓口等				情報まとめ		講習会等			個別補助金		木捉法関係他		木材協定等
県庁内	ネットワーク	導入支援	設計支援	アドバイザー制度等	木材コーディネーター等	事例集	建築技術	設計技術	事例見学	講演会等	木材費	設計費	条例	方針・指針	
●	－	－	－	－	－	●	●	●	●	－	●	－	－	●	●

関連URL

和歌山県の農林水産業	https://www.pref.wakayama.lg.jp/prefg/070100/toukei/nourinsuisan30.html
和歌山県木材利用方針	https://www.pref.wakayama.lg.jp/prefg/070600/kisyuzai/riyouchoushin.html
公共建築工事木材利用マニュアル	https://www.pref.wakayama.lg.jp/prefg/081200/mokuzai/mokuzai_d/fil/mokuzai_manu20190625.pdf
公共施設等木造・木質化支援事業	https://www.pref.wakayama.lg.jp/prefg/070600/kisyuzai/d00209946.html
非住宅建築物木造化推進講座「きのくにわかやま木造塾」	https://www.pref.wakayama.lg.jp/prefg/070600/kisyuzai/hijutakumokuzo.html
和歌山県公共木造建築物等事例集	https://www.pref.wakayama.lg.jp/prefg/081200/mokuzai/mokuzai_d/fil/mokuzourei_tate.pdf
紀州材ベストユーザー賞	https://www.pref.wakayama.lg.jp/prefg/070600/best_user/d00208777.html
和歌山県森林・林業及び山村の概況	https://www.pref.wakayama.lg.jp/prefg/070600/gaikyou/index_d/fil/gaikyo_r3.pdf
紀中地域林業躍進プロジェクト推進協議会 川上川中川下のサプライチェーンの構築プロジェクト	http://www.jafta.or.jp/pdf/R01smart-shiryu/R01smart-wakayama.pdf

団体リスト

No.	種別	名称	所在地	電話番号	URL	備考
WaA1	建築士会	(一社)和歌山県建築士会	和歌山県和歌山市ト半町38 和歌山県建築士会館	073-423-2562	http://www.wakayama-aba.jp/	
WaB1	建築士事務所協会	(一社)和歌山県建築士事務所協会	和歌山県和歌山市ト半町38 和歌山県建築士会館3F	073-432-6539	https://www.w-aaf.or.jp/	
WaF1	木材組合連合会	和歌山県木材協同組合連合会	和歌山県和歌山市湊45-2	073-499-5681	http://www.wamokuren.com/	
WaM1	森林組合連合会	和歌山県森林組合連合会	和歌山県和歌山市湊通丁南4-18	073-424-4351	－	

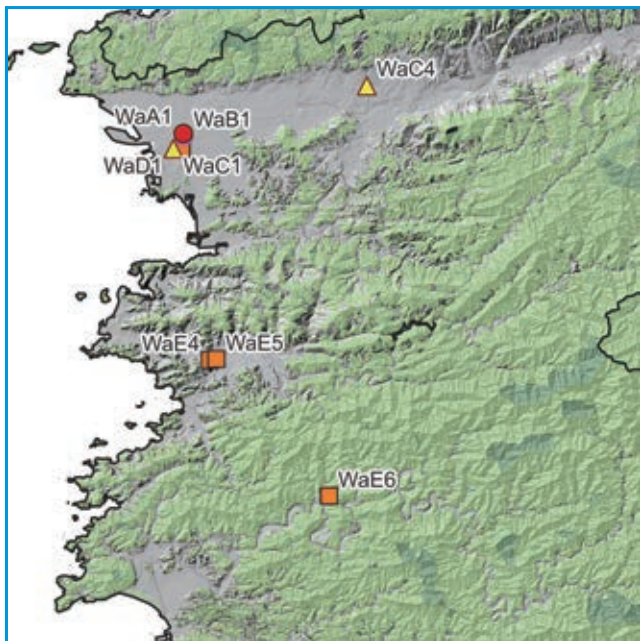
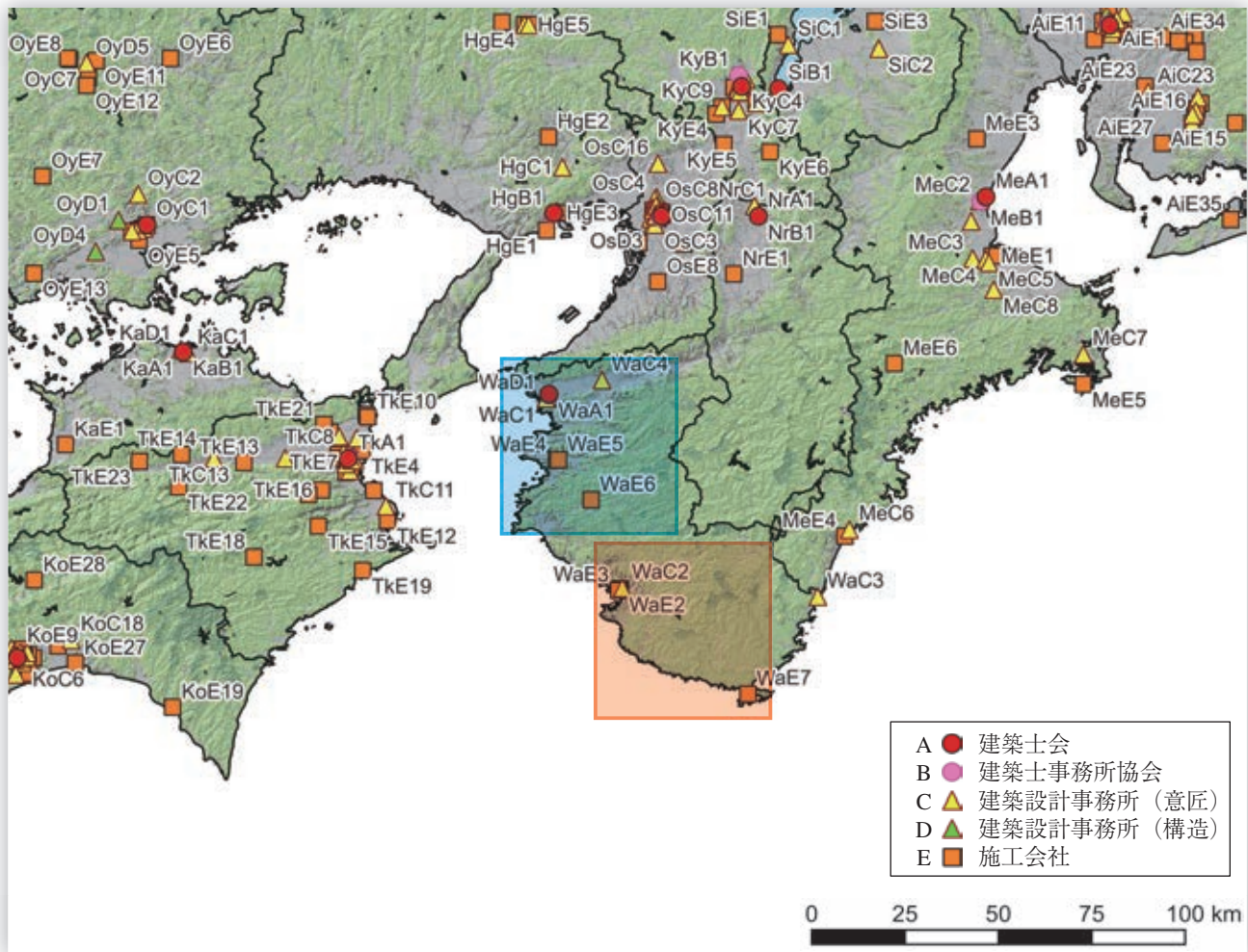

北部

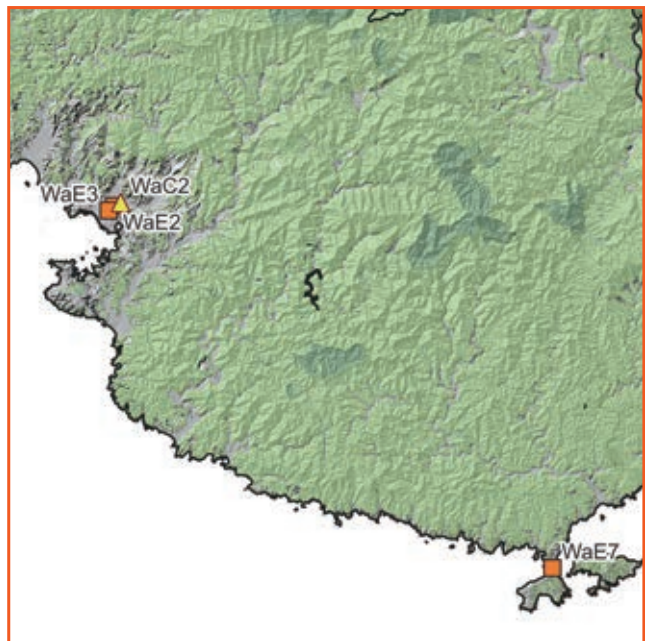

南部



No.	種別	名称	所在地	URL	備考
WaA1	建築士会	(一社)和歌山県建築士会	和歌山県和歌山市	http://www.wakayama-aba.jp/	
WaB1	建築士事務所協会	(一社)和歌山県建築士事務所協会	和歌山県和歌山市	https://www.w-aaf.or.jp/	

No.	種別	名称	所在地	URL	建物名
WaC1	設計事務所	(株)岡本設計	和歌山県和歌山市	http://okamoto-adf.co.jp/	・日高川町美山支所庁舎(和歌山県日高川町) ^{*1} ・きび森の保育所(和歌山県有田川町) ^{*62}
WaC2	設計事務所	竹内建築設計研究所	和歌山県田辺市	https://kentikusi.jp/dr/users/1545	・土砂災害啓発センター(和歌山県那智勝浦町) ^{*62}
WaC3	設計事務所	(株)金嶋一級建築設計事務所	和歌山県新宮市	http://kaneshimaspaceplanning.co.jp/	・和歌山競輪場投票所(和歌山県和歌山市) ^{*62}
WaC4	設計事務所	谷澤一級建築設計事務所	和歌山県岩出市	https://www.architects-j.com/WAKAYAMA/209399.html	・ねごろ歴史資料館(展示館棟・便益施設棟)(和歌山県岩出市) ^{*62}
WaD1	構造設計事務所	(株)岡本設計	和歌山県和歌山市	http://okamoto-adf.co.jp/	・日高川町美山支所庁舎(和歌山県日高川町) ^{*1}
WaE1	施工会社	(株)浅川組	和歌山県和歌山市	https://www.asakawagumi.co.jp/	・和歌山競輪場投票所(和歌山県和歌山市) ^{*62}
WaE2	施工会社	(株)山幸	和歌山県田辺市	https://www.yamako-kk.co.jp/index.html	・田辺市立新庄小学校(和歌山県田辺市) ^{*62}
WaE3	施工会社	東宝建設(株)	和歌山県田辺市	https://www.tohokensetsu-w.co.jp/	・土砂災害啓発センター(和歌山県那智勝浦町) ^{*62}
WaE4	施工会社	(株)ケイズ	和歌山県有田川町	http://keizu-wakayama.co.jp/index.html	・きび森の保育所(和歌山県有田川町) ^{*62}
WaE5	施工会社	三洋建設(株)	和歌山県有田川町	http://www.sanyo-kensetsu.com/	・有田市水泳場「えみくるARIDA」(和歌山県有田市) ^{*1}
WaE6	施工会社	(株)駒場工務店	和歌山県日高川町	http://komaba-k.com/index.html	・日高川町美山支所庁舎(和歌山県日高川町) ^{*1}
WaE7	施工会社	(株)小森組	和歌山県串本町	https://www.komorigumi.co.jp/	・古座川町宮川口団地A棟、古座川町宮川口団地B棟、古座川町宮川口団地C棟(和歌山県古座川町) ^{*62}

*1 中大規模木造建築データベース

*62 和歌山県公共木造建築物事例集

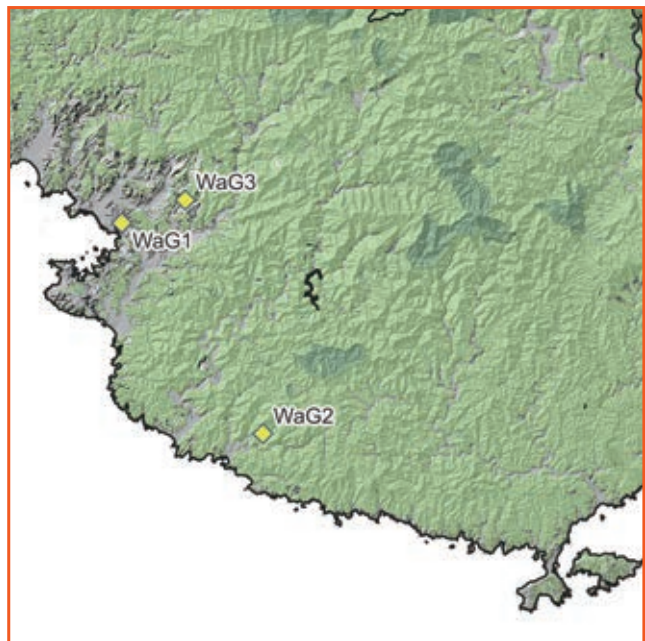
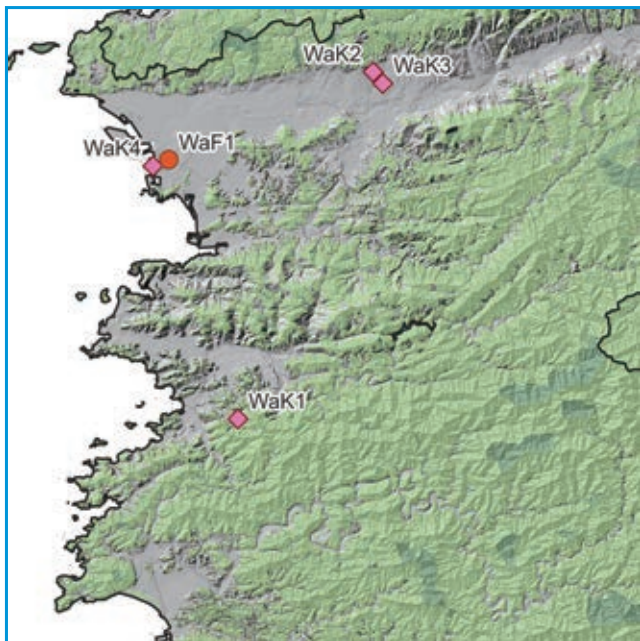
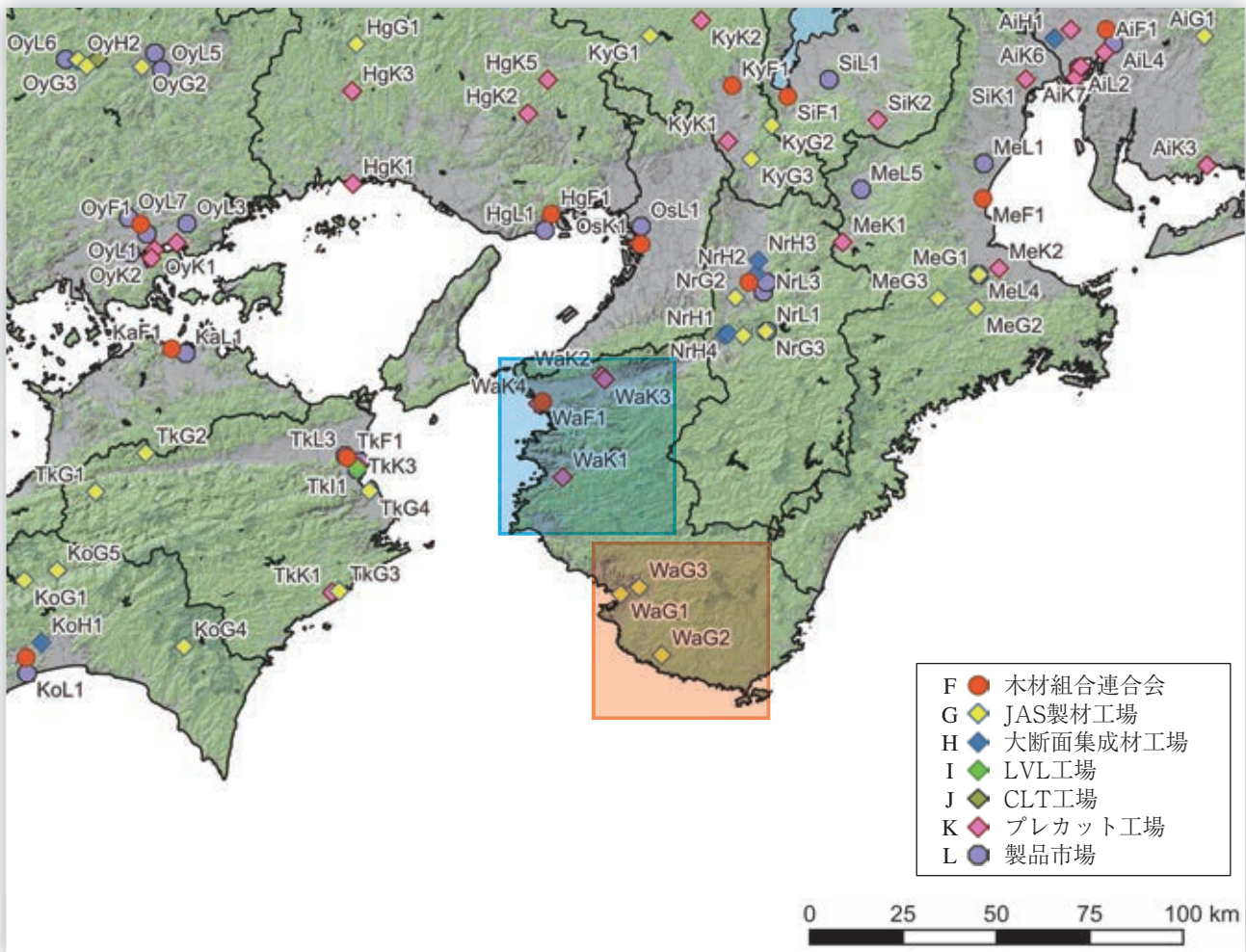

No.	種別	名称	所在地	URL	備考
WaF1	木材組合連合会	和歌山県木材協同組合連合会	和歌山県和歌山市	http://naraken-mokuzai.jp/	
WaG1	JAS製材工場	(株)山長商店 内地材工場	和歌山県田辺市	http://www.yamacho-net.co.jp/	梁機
WaG2	JAS製材工場	(株)かつら木材商店 第二工場	和歌山県すさみ町	https://kousui-hd.com/business/katsuramokuzai/	機
WaG3	JAS製材工場	(株)伸栄木材 製材工場	和歌山県上富田町	http://www.shin-ei.top/	大機
WaK1	プレカット工場	(有)関西プレカット工業所	和歌山県湯浅町	-	中大規模
WaK2	プレカット工場	ナカザワ建販(株) 和歌山第1工場	和歌山県紀の川市	https://www.nakazawa-kenpan.co.jp/	PWA・大断面 ・中大規模
WaK3	プレカット工場	ナカザワ建販(株) 和歌山第2工場	和歌山県紀の川市	https://www.nakazawa-kenpan.co.jp/	PWA・大断面 ・中大規模
WaK4	プレカット工場	(株)ヤマシン	和歌山県和歌山市	http://www.yamasin.co.jp/	PWA
WaK5	プレカット工場	(株)山長商店	和歌山県田辺市	https://yamacho-net.co.jp/	PWA

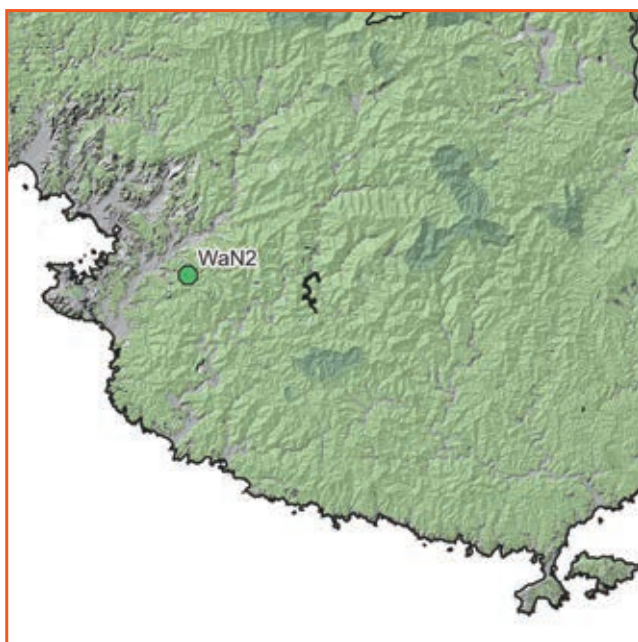
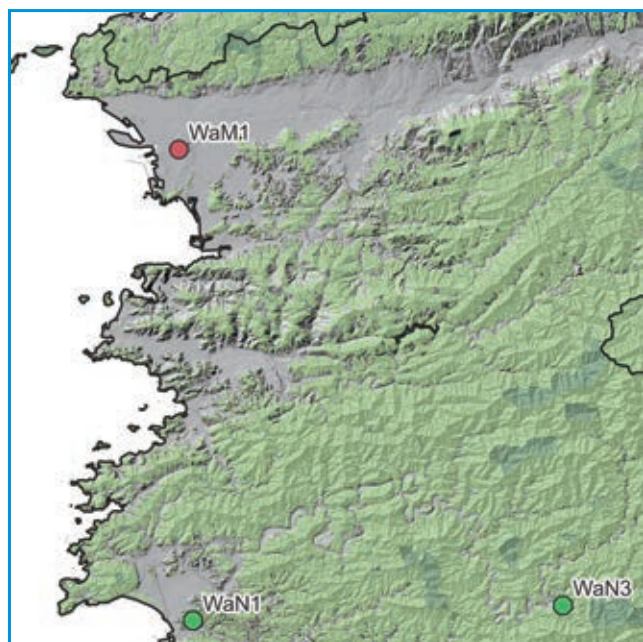
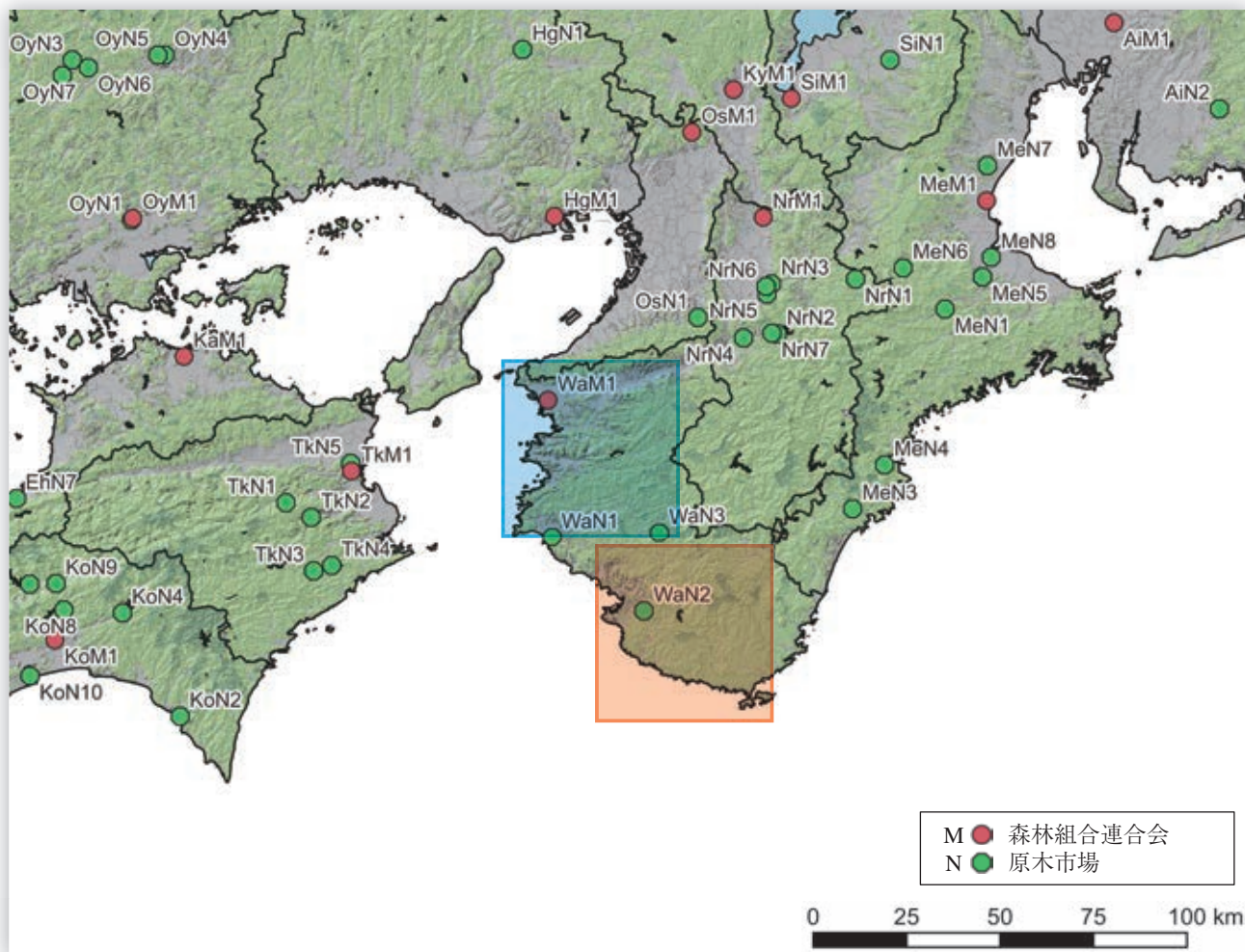

No.	種別	名称	所在地	URL	備考
WaM1	森林組合連合会	和歌山県森林組合連合会	和歌山県和歌山市	-	
WaN1	原木市場	和歌山県森林組合連合会 御坊木材共販所	和歌山県御坊市	-	
WaN2	原木市場	西牟婁森林組合 田辺木材共販所	和歌山県上富田町	-	
WaN3	原木市場	龍神村森林組合 龍神木材共販所	和歌山県田辺市	http://www.ryujin-shinrin.jp/	

31 鳥取県 TT

建築設計・施工

- ・人口あたりの建築士数は中位。鳥取市に集中している。
- ・公共建築物の木造率はやや高い。人口あたりの一号～三号建築物着工数が少ない。

設計事務所 登録数	建設業 許可者数	建築士数			公共建築物の木造率	
		一級建築士	二級・木造建築士	構造設計一級建築士	全体	低層(3階建て以下)
479	2,115	1,276	4,305	34	21.3%	44.5%

製造・加工等

- ・構造用製材のJAS認証工場は多い。JAS機械等級区分構造用製材工場がある。また、大断面の加工できるプレカット工場がある。
- ・中大規模木造用の集成材工場はない。また、構造用LVLの工場があり、CLTの工場もある。

製材工場						合板他 JAS認証工場					プレカット工場			製品市場	
総数	JAS認証工場					構造用 合板	集成材			LVL 構造用	CLT	総数 住宅含む	中大規模 木造対応	大断面 加工 対応	
	総数	構造用	機械等級	梁材取扱	120角柱		大断面	中断面	小断面						
38	20	14	2	5	0	1	0	0	0	2	1	3	0	2	1

森林資源・供給等

- ・素材生産量（令和3年）は232千 m^3 。スギ163千 m^3 、ヒノキ39千 m^3 、広葉樹21千 m^3 で、スギが主である。

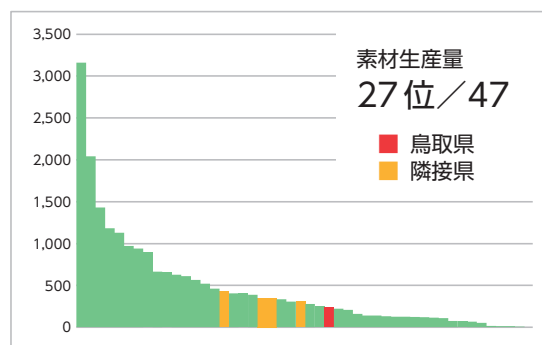
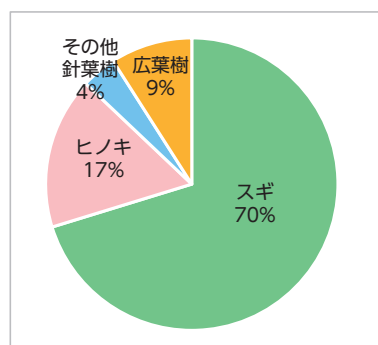

森林面積	森林蓄積			主要樹種	素材生産量 国産材					素材需要量		森林組合	原木市場
	総数	計	人工林		天然林	計	針葉樹	広葉樹	製材用 針葉樹	製材用 広葉樹	他県材		
259 千ha	66.5 百万 m^3	52.6 百万 m^3	13.9 百万 m^3	スギ、ヒノキ、 広葉樹	232 千 m^3	211 千 m^3	21 千 m^3	83 千 m^3	0 千 m^3	325 千 m^3	118 千 m^3	9	4

中大規模木造建築の推進のための取り組み

- ・鳥取県産材利用推進指針に基づき、総務部（公共建築）、県土整備部（公共土木）、農林水産部（農・林道）が連携して全庁横断的に県産材の活用を推進。
- ・県産材を県有施設整備に積極的に活用するための具体的な使い方を示した「公共建築のための鳥取県産材活用推進プログラム」を策定。
- ・森林環境譲与税を活用して県産材を利用した非住宅の木造化・内装木質化の経費を支援。「県産材利用促進に向けた非住宅建築モデル推進事業」。
- ・県産材を利用した非住宅の新築、増築、改築の経費を支援。「農林水産物消費回復・拡大緊急プロジェクト支援事業」。

会		相談窓口等				情報まとめ		講習会等			個別補助金		木技法関係他		木材協定等
県庁内	ネットワーク	導入支援	設計支援	アドバイザー制度等	木材コーディネーター等	事例集	建築技術	設計技術	事例見学	講演会等	木材費	設計費	条例	方針・指針	
●	－	－	－	－	－	－	●	－	●	－	●	－	－	●	－

関連URL

鳥取県林業統計	https://www.pref.tottori.lg.jp/100539.htm
鳥取県産材利用推進指針	https://www.pref.tottori.lg.jp/245873.htm
鳥取県産材利用促進に向けた非住宅建築モデル推進事業	https://www.pref.tottori.lg.jp/100541.htm
鳥取県内の木造建築物の紹介	https://www.pref.tottori.lg.jp/155289.htm
公共建築のための鳥取県産材活用推進プログラム	https://www.pref.tottori.lg.jp/secure/791507/H31_kennsannzai_honnpn1.pdf
木材の調達に係る情報提供	https://www.pref.tottori.lg.jp/227436.htm

団体リスト

No.	種別	名称	所在地	電話番号	URL	備考
TtA1	建築士会	(一社)鳥取県建築士会	鳥取県鳥取市の場2丁目86-1 タウンアローズ86	0857-32-8777	http://www.aba-tori.or.jp/	
TtB1	建築士事務所協会	(一社)鳥取県建築士事務所協会	鳥取県鳥取市西町2-102 西町フロインドビル	0857-23-1728	http://31kjk.com/	
TtF1	木材組合連合会	鳥取県木材協同組合連合会	鳥取県鳥取市叶122 西垣ビル3号室	0857-30-5490	https://kinoyosa.wixsite.com/torimokuren	
TtM1	森林組合連合会	鳥取県森林組合連合会	鳥取県鳥取市湖山町西2-413	0857-28-0121	https://www.torimori.com/	

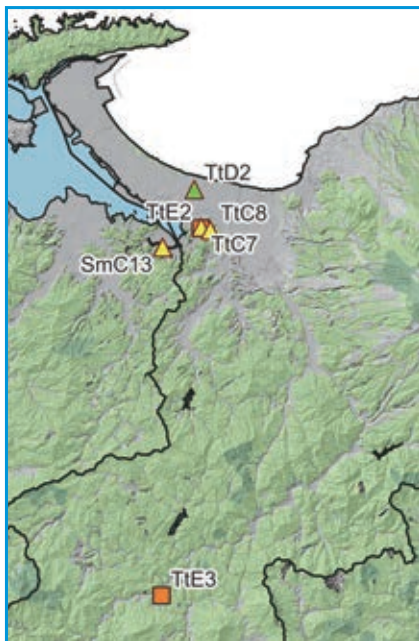
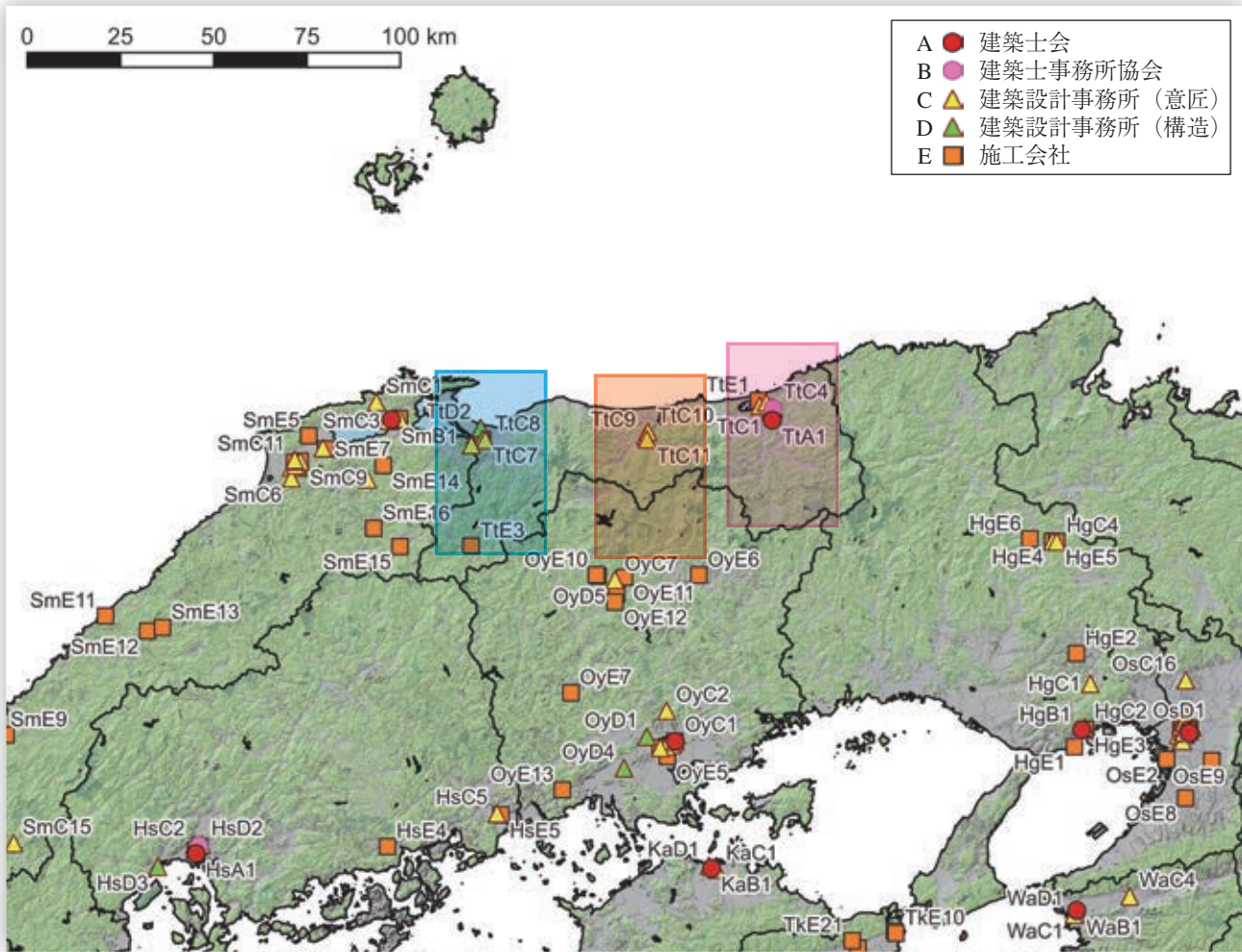

西部 (米子市周辺)

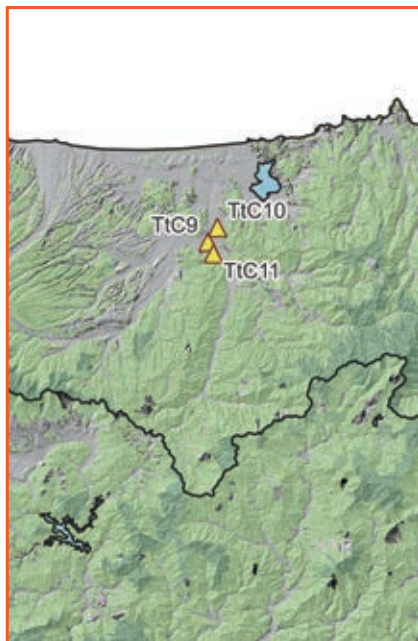

中部 (倉吉市周辺)

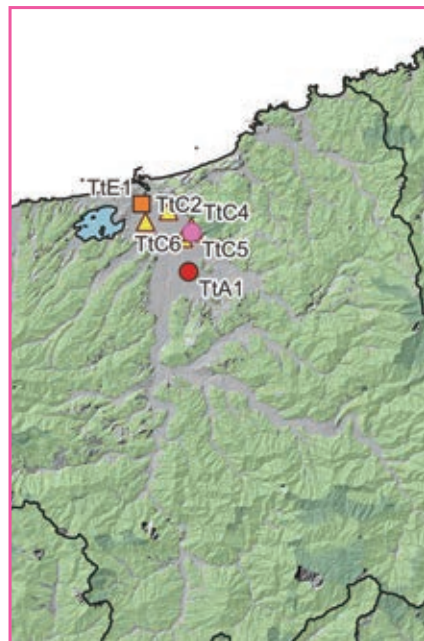

東部 (鳥取市周辺)



No.	種別	名称	所在地	URL	備考
TtA1	建築士会	(一社)鳥取県建築士会	鳥取県鳥取市	http://www.aba-tori.or.jp/	
TtB1	建築士事務所協会	(一社)鳥取県建築士事務所協会	鳥取県鳥取市	http://31kjk.com/	

No.	種別	名称	所在地	URL	建物名
TtC1	設計事務所	(株)本間設計事務所	鳥取県鳥取市	https://honmasekkei.jp/	・県営住宅杉の香団地(鳥取県智頭町) ^{*63}
TtC2	設計事務所	(有)塚田隆建築研究所	鳥取県鳥取市	https://www.tsukada-kenchiku.co.jp/	・鳥取砂丘ビジターセンター(鳥取県鳥取市) ^{*1} ・弥生の館むきばんだ(鳥取県大山町) ^{*63}
TtC3	設計事務所	(有)横川設計工房	鳥取県鳥取市	-	・木守舎(きまもりしゃ)(鳥取県鳥取市) ^{*63} ・一寸法師の館(農畜産物加工施設)(鳥取県岩美町) ^{*63}
TtC4	設計事務所	(有)望月建築設計事務所	鳥取県鳥取市	https://ja-jp.facebook.com/mado4888/	・営若桜地区中山間活性化施設(鳥取県若桜町) ^{*63}
TtC5	設計事務所	(株)白兔設計事務所	鳥取県鳥取市	http://hakutosekkei.co.jp/	・株式会社オロチ 第二工場(鳥取県日南町) ^{*1}
TtC6	設計事務所	(有)赤山建築設計事務所	鳥取県鳥取市	http://akayama.red/	・とっとり賀露かっこ館(鳥取県鳥取市) ^{*63}
TtC7	設計事務所	(株)桑本建築設計事務所	鳥取県米子市	https://kuwamoto-s.com/	・道の駅大山恵みの里(鳥取県大山町) ^{*63}
TtC8	設計事務所	シンワ技術コンサルタン ト(株)	鳥取県米子市	https://www.shinwa-giken.co.jp/	・道の駅若桜(鳥取県若桜町) ^{*63}
TtC9	設計事務所	(有)アーク設計工房	鳥取県倉吉市	https://arch-design-studio.co.jp/	・アロハダイサービスセンターあずま園(鳥取県湯梨浜町) ^{*63}
TtC10	設計事務所	(有)安本設計事務所	鳥取県倉吉市	http://www.yasumoto13.com/	・鳥取県建築技能会館(鳥取県湯梨浜町) ^{*63}
TtC11	設計事務所	(有)エイディエム設計研 究室	鳥取県倉吉市	-	・東郷湖羽合臨海公園カヌー艇庫(鳥取県湯梨浜町) ^{*63}
TtD1	構造設計事務所	(有)塚田隆建築研究所	鳥取県鳥取市	https://www.tsukada-kenchiku.co.jp/	・鳥取砂丘ビジターセンター(鳥取県鳥取市) ^{*1}
TtD2	構造設計事務所	(株)ミヨシ産業	鳥取県米子市	https://www.miyoshi-san.co.jp/	・株式会社オロチ 第二工場(鳥取県日南町) ^{*1}
TtE1	施工会社	(株)ジューケン	鳥取県鳥取市	https://www.kk-juken.co.jp/index.html	・鳥取砂丘ビジターセンター(鳥取県鳥取市) ^{*1}
TtE2	施工会社	大鉄工業(株)米子支店	鳥取県米子市	https://www.daitetsu.co.jp/produce/	・観光交流プラザ「アラエッサ」YASUGI(鳥根県安来市) ^{*66}
TtE3	施工会社	(有)大生建設	鳥取県日南町	-	・株式会社オロチ 第二工場(鳥取県日南町) ^{*1}

*1 中大規模木造建築データベース
*63 鳥取県内の木造建築物の紹介
*66 事例集「しまねウッドスタイル」

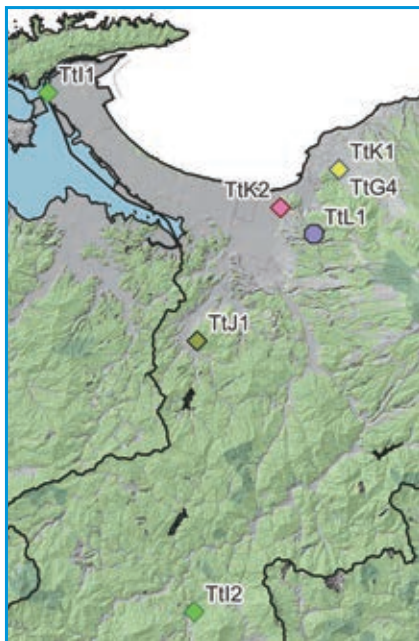
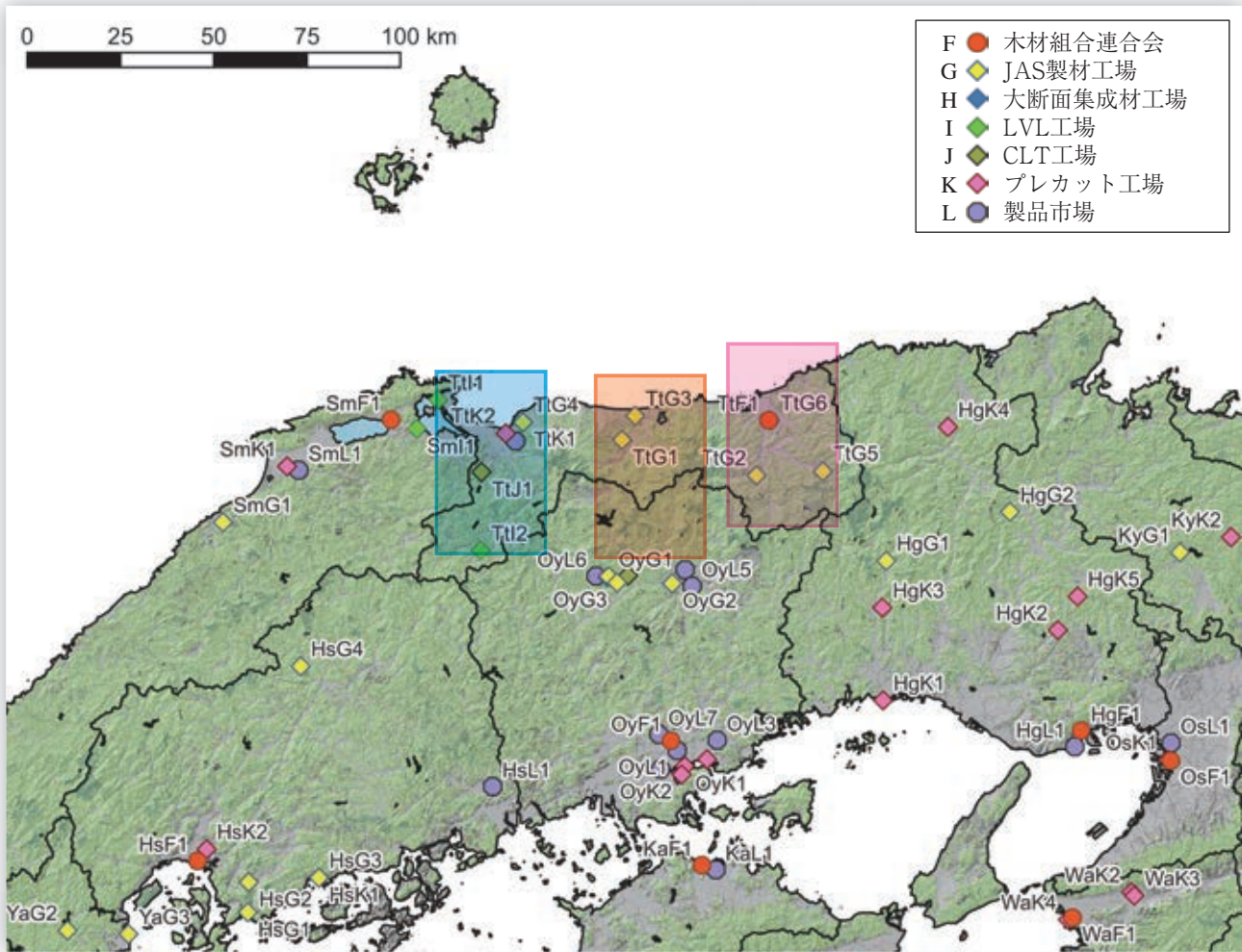

西部 (米子市周辺)

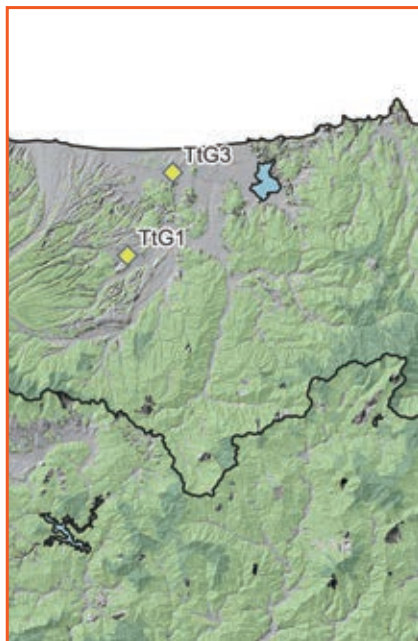

中部 (倉吉市周辺)

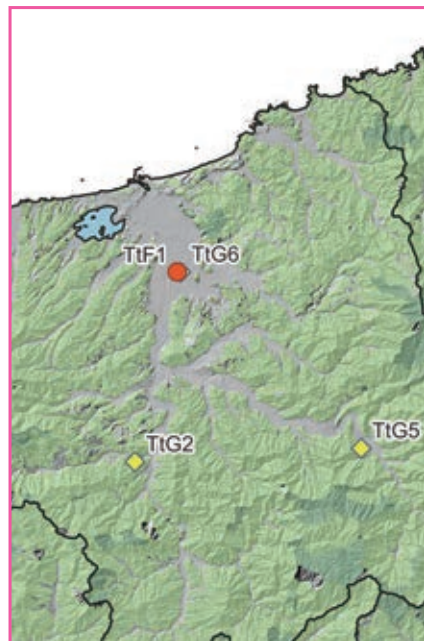

東部 (鳥取市周辺)



No.	種別	名称	所在地	URL	備考
TtF1	木材組合連合会	鳥取県木材協同組合連合会	鳥取県鳥取市	https://kinoyosa.wixsite.com/torimokuren	
TtG1	JAS製材工場	(有)久米製材所 製材工場	鳥取県倉吉市	https://kumeseizai.jp/	梁大
TtG2	JAS製材工場	(有)上紙材木店 製材工場	鳥取県鳥取市	http://uegamizaimoku.jp/	大
TtG3	JAS製材工場	讃岐木材(株) 製材工場	鳥取県北栄町	https://www.sanuki-mokuzai.com/	大
TtG4	JAS製材工場	大山プレカット協業組合 本社工場	鳥取県大山町	http://www.chuokai-tottori.or.jp/dai-pre/	機
TtG5	JAS製材工場	(株)ウッディ若桜 製材工場	鳥取県若桜町	http://www.woodywakasa.co.jp/	機
TtG6	JAS製材工場	久本木材(株) 製材工場	鳥取県鳥取市	http://www.kyudai.co.jp/	機
TtI1	LVL工場	(株)日新 針葉樹工場	鳥取県境港市	https://www.nisshin.gr.jp/company/group/group_nisshin/	
TtI2	LVL工場	(株)オロチ LVL製造工場	鳥取県日南町	https://www.orochoi-lvl.com/	
TtJ1	CLT工場	(株)鳥取CLT 本社工場	鳥取県南部町	https://totoriclt.co.jp/	
TtK1	プレカット工場	大山プレカット協業組合 本社工場	鳥取県大山町	http://daipre.com/	大断面
TtK2	プレカット工場	(株)ミヨシ産業 プレカット工場	鳥取県米子市	https://www.miyoshi-san.co.jp/	大断面
TtL1	製品市場	(株)米子木材市場 本社	鳥取県米子市	https://yonagomokuzaichiba.hp.gogo.jp/sp/	兼原木市場

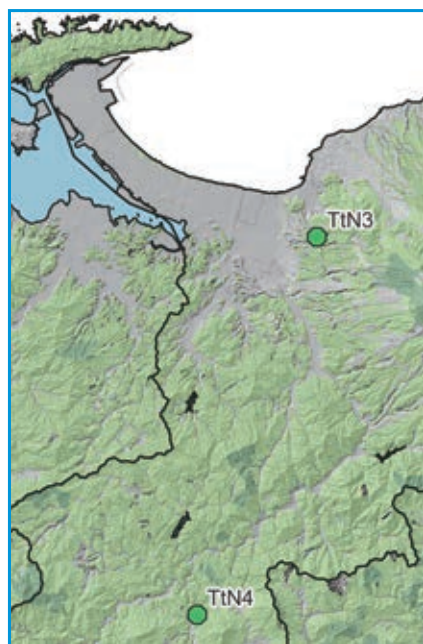
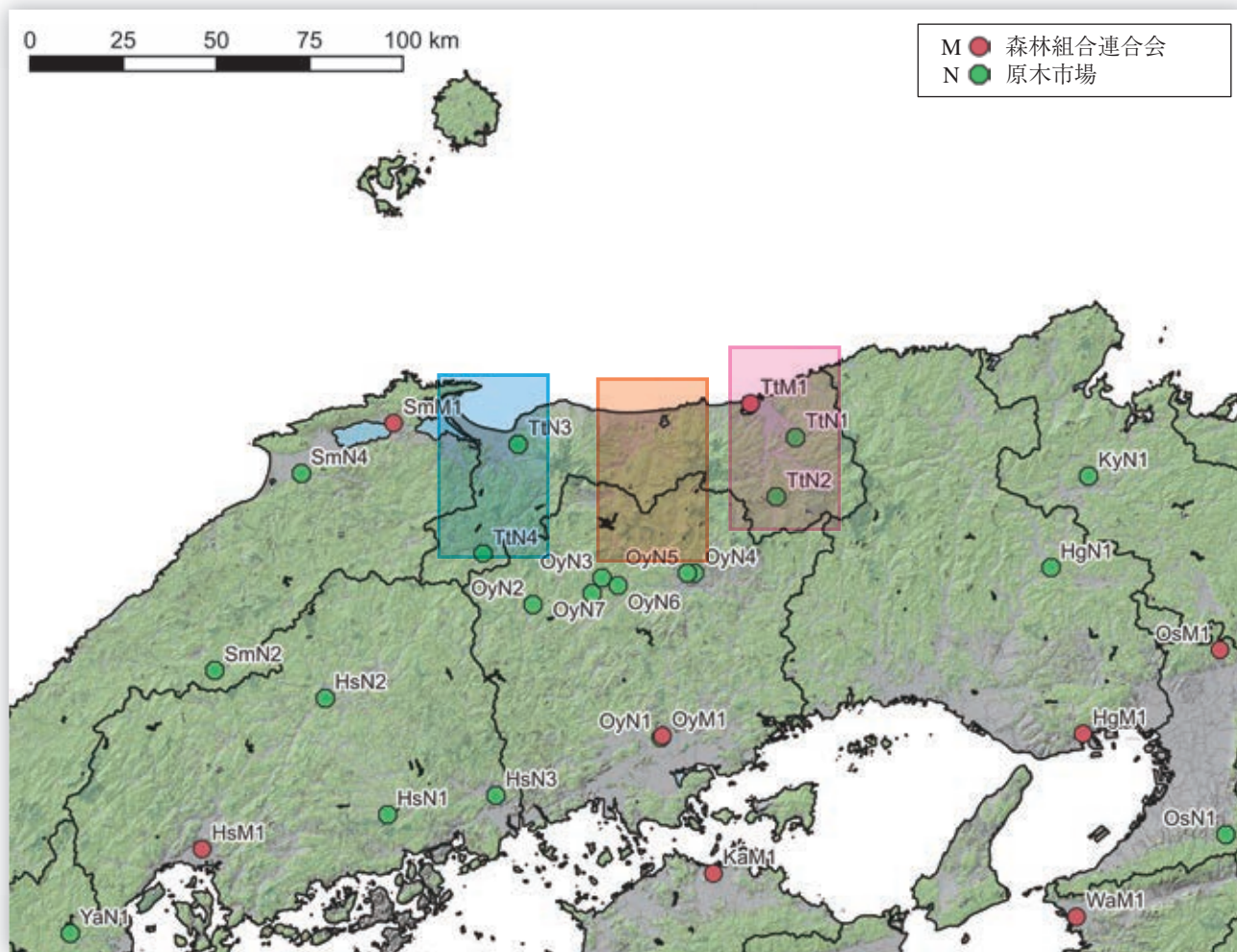

西部 (米子市周辺)



中部 (倉吉市周辺)

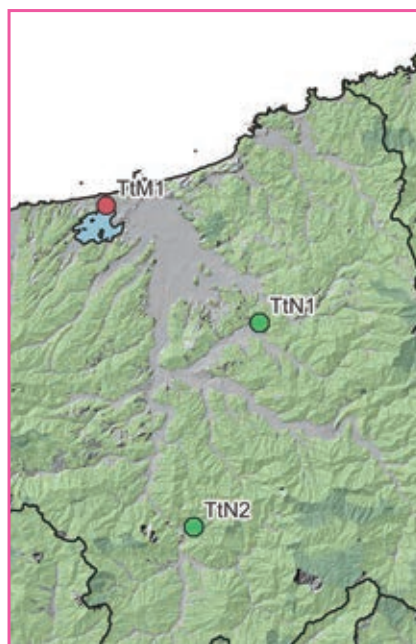

東部 (鳥取市周辺)



No.	種別	名称	所在地	URL	備考
TtM1	森林組合連合会	鳥取県森林組合連合会	鳥取県鳥取市	https://www.torimori.com/	
TtN1	原木市場	鳥取県森林組合連合会 山上事業所	鳥取県八頭町	https://www.torimori.com/	
TtN2	原木市場	石谷林業(株) 智頭原木市場	鳥取県智頭町	https://genboku.com/	
TtN3	原木市場	(株) 米子木材市場 本社	鳥取県米子市	https://yonagomokuzaichiba.hp.gogo.jp/sp/	兼製品市場
TtN4	原木市場	(株) 米子木材市場 生山支店	鳥取県日南町	https://yonagomokuzaichiba.hp.gogo.jp/sp/	

32 島根県 SM

建築設計・施工

- ・人口あたりの建築士数は中位。
- ・公共建築物の木造率は中位。人口あたりの一号～三号建築物着工数が少ない。

設計事務所 登録数	建設業 許可者数	建築士数			公共建築物の木造率	
		一級建築士	二級・木造建築士	構造設計一級建築士	全体	低層(3階建て以下)
646	2,722	1,817	6,253	40	17.7%	34.2%

製造・加工等

- ・構造用製材のJAS認証工場はある。JAS機械等級区分構造用製材工場はない。また、中大規模木造の加工できるプレカット工場がある。
- ・中大規模木造用の集成材工場はない。また、構造用LVLの工場はあるが、CLTの工場はない。

製材工場						合板他 JAS認証工場				プレカット工場			製品市場		
総数	JAS認証工場					構造用 合板	集成材			LVL	CLT	総数 住宅含む		中大規模 木造対応	大断面 加工 対応
	総数	構造用	機械等級	梁材取扱	120角柱		大断面	中断面	小断面						
74	15	14	0	1	1	5	0	0	0	1	0	3	1	0	1

森林資源・供給等

- ・素材生産量（令和3年）は346千m³。スギ204千m³、ヒノキ62千m³、広葉樹57千m³で、スギが主であるが、ヒノキや広葉樹もある程度生産する。

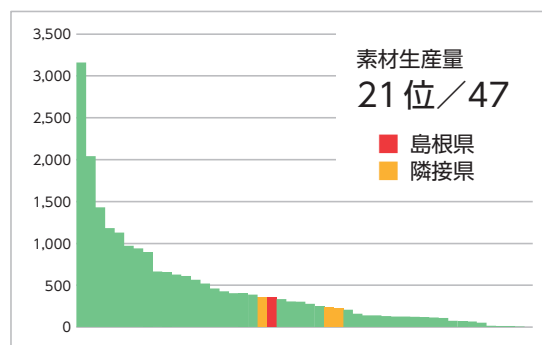
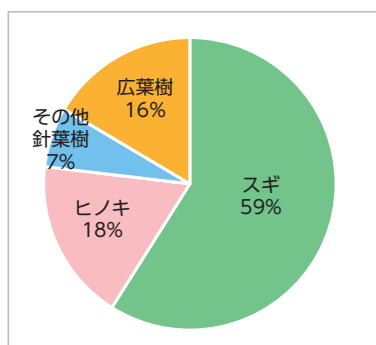

森林面積	森林蓄積			主要樹種	素材生産量 国産材					素材需要量		森林組合	原木市場
	総数	計	人工林		天然林	計	針葉樹	広葉樹	製材用 針葉樹	製材用 広葉樹	他県材		
524 千ha	153.4 百万m ³	95.8 百万m ³	57.6 百万m ³	スギ、広葉樹、 ヒノキ	346 千m ³	289 千m ³	57 千m ³	119 千m ³	1 千m ³	333 千m ³	101 千m ³	13	4

中大規模木造建築の推進のための取り組み

- ・「島根県木材利用率先計画」に定める目標の達成状況を把握するため、各部局が整備した建築物の木造化・木質化の状況及び公共工事における県産木材の使用状況について調査市町村や民間が整備する公共建築物についても使用する木材の量等を調査し、木材業界に情報提供。
- ・県産木材の需給円滑化に向け、県関係部局や木材業界等の間で県産材利用に関する協議の実施や木工事等に関する木材量等を調査し情報共有。

会		相談窓口等				情報まとめ		講習会等			個別補助金		木技法関係他		木材協定等
県庁内	ネットワーク	導入支援	設計支援	アドバイザー制度等	木材コーディネーター等	事例集	建築技術	設計技術	事例見学	講演会等	木材費	設計費	条例	方針・指針	
●	-	-	-	-	-	●	-	-	-	-	●	-	-	●	-

関連URL

島根県の森林・林業・木材産業	https://www.pref.shimane.lg.jp/industry/norin/ringyo/oshirase/shimane_no_shinrin_ringyou.html
しまね県産木材の利用促進に関する基本方針	https://www.pref.shimane.lg.jp/industry/norin/ringyo/mokuzai/koukyoukentikutubutoumokusazairiyousokushin.data/houshin.pdf
しまね木造塾（（一社）島根県建築士会内）	https://www.facebook.com/snmokuzou
事例集「しまねウッドスタイル」 島根県産木材を使用した建築物	https://www.pref.shimane.lg.jp/industry/norin/ringyo/mokuzai/kenchiku-jirei.html
「しまねの木」活用建築士・工務店認定制度	https://www.pref.shimane.lg.jp/industry/norin/ringyo/mokuzai/ninteiseido.html
県産木材建築利用促進事業	https://www.pref.shimane.lg.jp/industry/norin/ringyo/mokuzai/kensanmokuzaikentikuriyousokusinzigyo.html
森林資源関係資料	https://www.pref.shimane.lg.jp/industry/norin/ringyo/keikaku/sigensiryou.html

団体リスト

No.	種別	名称	所在地	電話番号	URL	備考
SmA1	建築士会	(一社) 島根県建築士会	島根県松江市母衣町175-8 建築会館1階	0852-24-2620	http://aba-shimane.or.jp/	
SmB1	建築士事務所協会	(一社) 島根県建築士事務所協会	島根県松江市母衣町175-8 建築会館	0852-23-2582	http://www.sekkei-simane.jp/	
SmF1	木材組合連合会	(一社) 島根県木材協会	島根県松江市母衣町55 島根県林業会館3F	0852-21-3852	https://shimane-mokuzai.jp/	
SmM1	森林組合連合会	島根県森林組合連合会	島根県松江市母衣町55	0852-21-6247	https://www.shimamori.or.jp/	

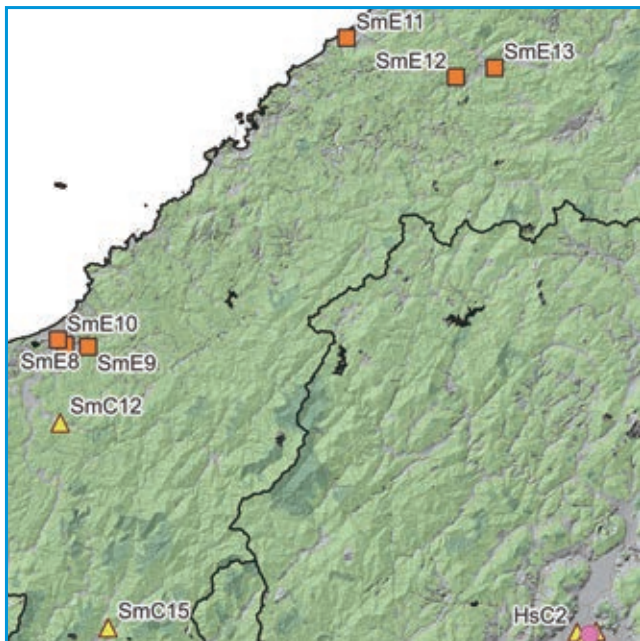
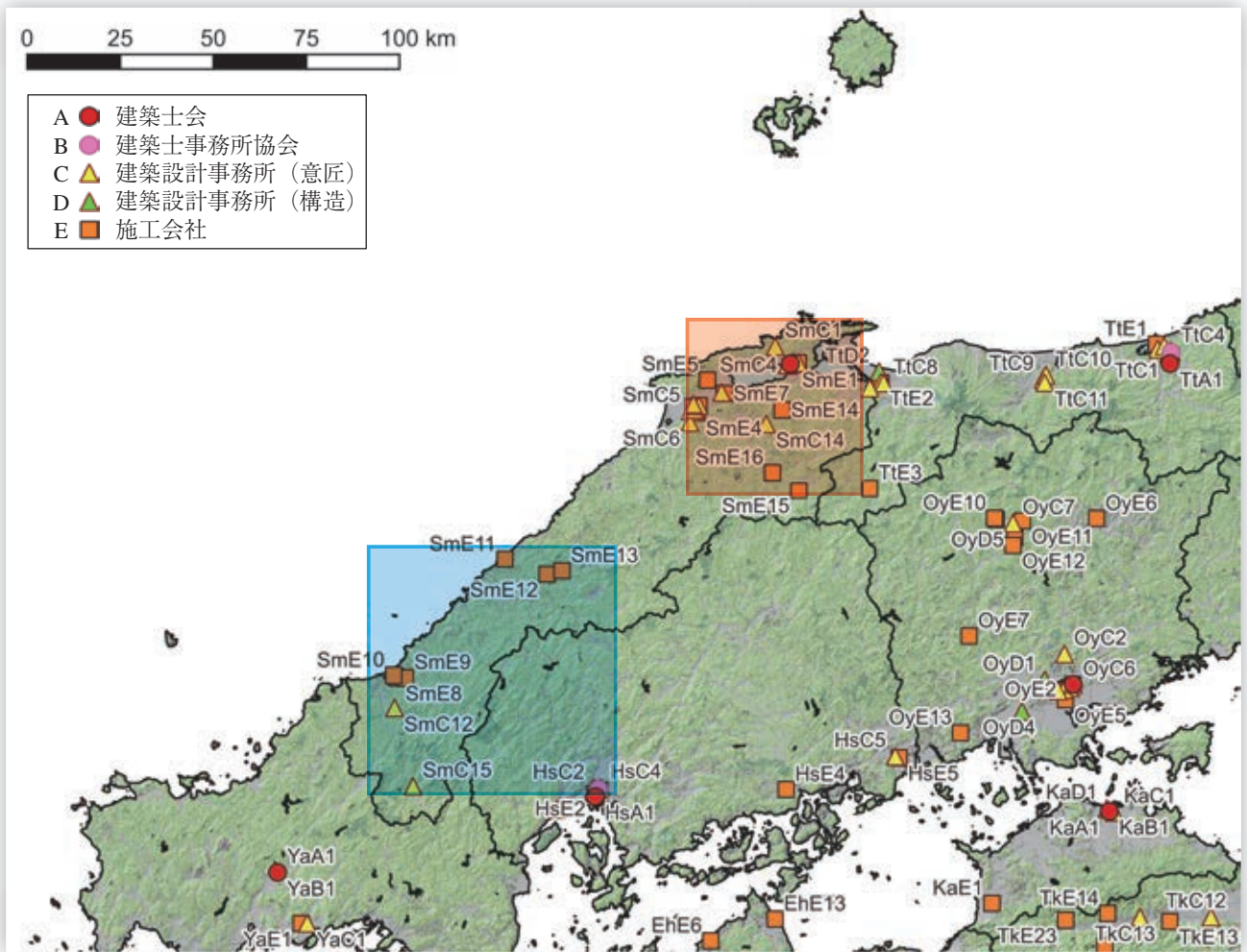

西部

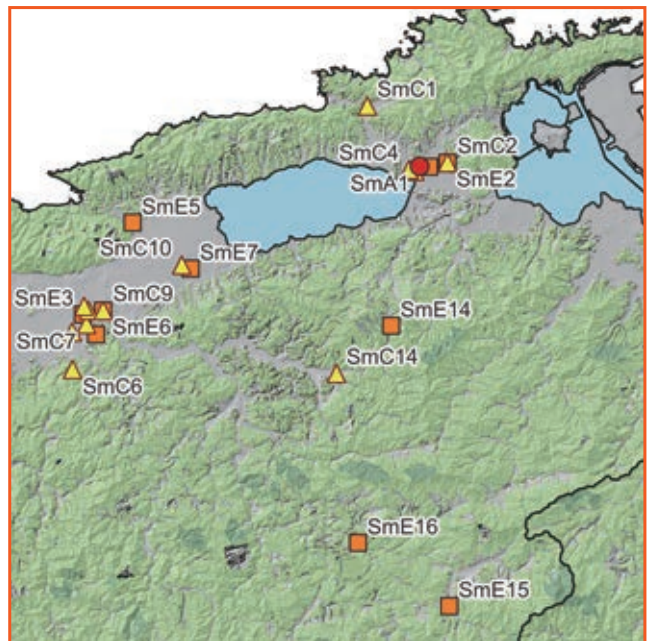

東部



No.	種別	名称	所在地	URL	備考
SmA1	建築士会	(一社) 島根県建築士会	島根県松江市	http://aba-shimane.or.jp/	
SmB1	建築士事務所協会	(一社) 島根県建築士事務所協会	島根県松江市	http://www.sekkei-simane.jp/	

No.	種別	名称	所在地	URL	建物名
SmC1	設計事務所	(有) ライプロ	島根県松江市	-	・おおち保育園(島根県美郷町) ^{*66}
SmC2	設計事務所	(株) 豊洋	島根県松江市	https://www.hoyo-ltd.jp/	・ディケアはまもと(島根県雲南市) ^{*64}
SmC3	設計事務所	(株) 坂本建築設計事務所	島根県松江市	https://sakamoto-sekkei.co.jp/	・横田幼児園(島根県奥出雲町) ^{*65}
SmC4	設計事務所	(株) 小草建築設計事務所	島根県松江市	https://ogusa-archi.co.jp/	・日本赤十字社 島根県支部(島根県松江市) ^{*66}
SmC5	設計事務所	加茂建築設計事務所	島根県出雲市	-	・高齢者福祉施設 あんのんの里 川跡(島根県雲南市) ^{*65}
SmC6	設計事務所	一級建築士事務所 江角アトリエ	島根県出雲市	http://www.esumi-atelier.com/	・須佐クリニック(島根県出雲市) ^{*67}
SmC7	設計事務所	(有) 塩野建築設計事務所	島根県出雲市	https://www.shiono-sekkei.jp/	・社会福祉法人 大社福祉会 こぐま保育園新園舎(島根県出雲市) ^{*67}
SmC8	設計事務所	(株) 中林建築設計事務所	島根県出雲市	http://nakaizum.com/index.html	・巴南町山村開発センター(島根県巴南町) ^{*64}
SmC9	設計事務所	内藤建設工業(株)	島根県出雲市	https://www.naitou-k.jp/	・出雲杵築屋(島根県雲南市) ^{*64}
SmC10	設計事務所	福間設計室	島根県出雲市	-	・社会福祉法人 出東福祉会 出東保育園(島根県出雲市) ^{*66}
SmC11	設計事務所	(株) みずほ設計	島根県出雲市	http://mizuho-s.skr.jp/	・社会福祉法人 平田保育会 中部保育所(島根県出雲市) ^{*65}
SmC12	設計事務所	(有) 万設計	島根県益田市	http://www.van-archi.com/	・伸和産業(株) チップ工場(島根県益田市) ^{*66} ・益田市立東洋中学校技術棟(島根県益田市) ^{*64}
SmC13	設計事務所	ATOM建築設計事務所	島根県安来市	-	・観光交流プラザ「アラエッサ」YASUGI(島根県安来市) ^{*66}
SmC14	設計事務所	村上建築設計事務所	島根県雲南市	http://atelier-hearth.com/	・ECO・カーステーションK(島根県雲南市) ^{*65}
SmC15	設計事務所	(株) 鞆建築設計舎	島根県吉賀町	http://fuiigo.co.jp/about/	・社会福祉法人 七光保育所(島根県吉賀町) ^{*66}

No.	種別	名称	所在地	URL	建物名
SmE1	施工会社	松江土建(株)	島根県松江市	https://www.matsue-doken.co.jp/index.html	・日本赤十字社 島根県支部(島根県松江市) ^{*65}
SmE2	施工会社	(株)豊洋	島根県松江市	https://www.hoyo-ltd.jp/	・ディケアはまもと(島根県雲南市) ^{*64}
SmE3	施工会社	(株)内藤組	島根県出雲市	http://naitogumi.co.jp/company.html	・須佐クリニック(島根県出雲市) ^{*67}
SmE4	施工会社	ヒロシ(株)	島根県出雲市	https://www.hiroshi-c.jp/index.php	・高齢者福祉施設 あんのんの里 川跡(島根県雲南市) ^{*65}
SmE5	施工会社	昭和開発工業(株)	島根県出雲市	https://www.showa-dev.co.jp/	・社会福祉法人 平田保育会 中部保育所(島根県出雲市) ^{*65}
SmE6	施工会社	内藤建設(株)	島根県出雲市	https://www.naitou-k.jp/	・出雲杵築屋(島根県雲南市) ^{*64}
SmE7	施工会社	(株)フクダ	島根県出雲市	https://www.fukuda-corp.co.jp/	・社会福祉法人 出東福祉会 出東保育園(島根県出雲市) ^{*66}
SmE8	施工会社	(株)森本建設	島根県益田市	https://morimoto-c.co.jp/	・社会福祉法人 七光保育所(島根県吉賀町) ^{*66}
SmE9	施工会社	大畑建設(株)	島根県益田市	https://ohata.construction/corp/	・伸和産業(株) チップ工場(島根県益田市) ^{*66}
SmE10	施工会社	ダイワエンジニアリング(株)	島根県益田市	http://daiwa-ec.jp/	・益田市立東洋中学校技術棟(島根県益田市) ^{*64}
SmE11	施工会社	(株)原工務所	島根県江津市	https://harakoumusyo.co.jp/	・ワークくわの木 江津事業所/森のレストラン(島根県江津市) ^{*65}
SmE12	施工会社	森下建設(株)	島根県江津市	http://morishita-co.jp/	・さくらえ保育園(島根県江津市) ^{*67}
SmE13	施工会社	今井産業(株)	島根県江津市	https://www.imai-corp.co.jp/	・巴南町山村開発センター(島根県巴南町) ^{*64} ・パレットごうつ 交流広場(島根県江津市) ^{*67}
SmE14	施工会社	(有)建人	島根県雲南市	http://user.yoitoko.jp/kanba66/	・ECO・カーステーションK(島根県雲南市) ^{*65}
SmE15	施工会社	(株)安部建設	島根県奥出雲町	—	・横田幼稚園(島根県奥出雲町) ^{*65}
SmE16	施工会社	(有)福間工務店	島根県奥出雲町	—	・おおち保育園(島根県美郷町) ^{*66}

*64 事例集「しまねウッドスタイルⅢ」

*65 事例集「しまねウッドスタイルⅡ」

*66 事例集「しまねウッドスタイル」

*67 島根県産木材を使用した建築物

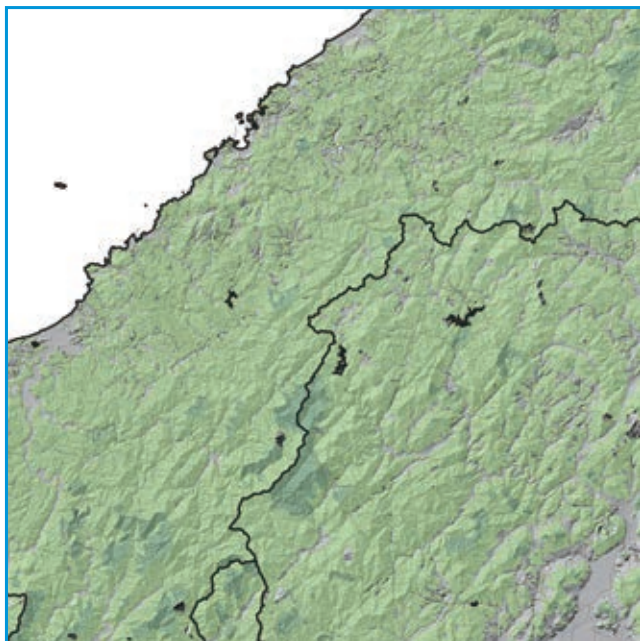
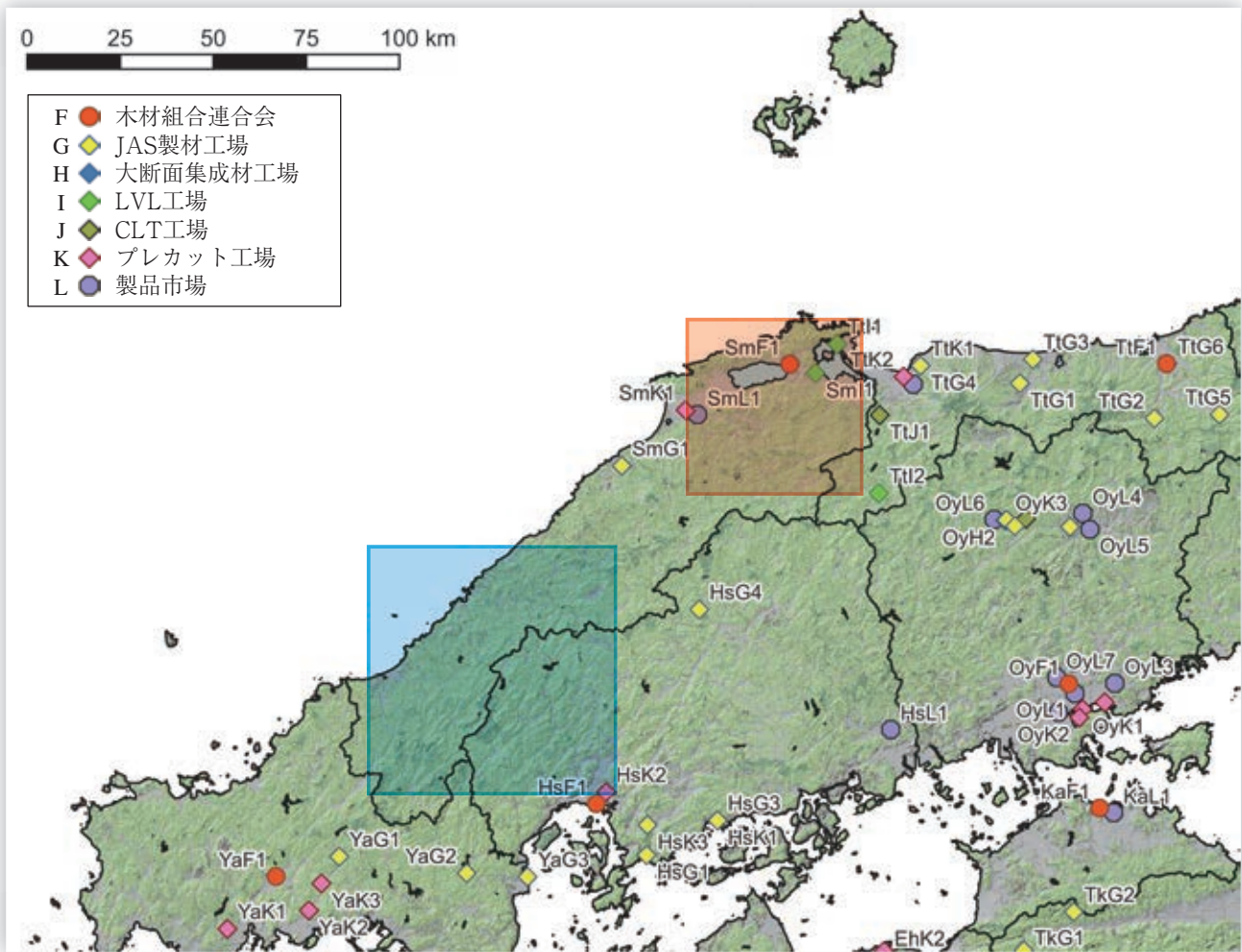

西部

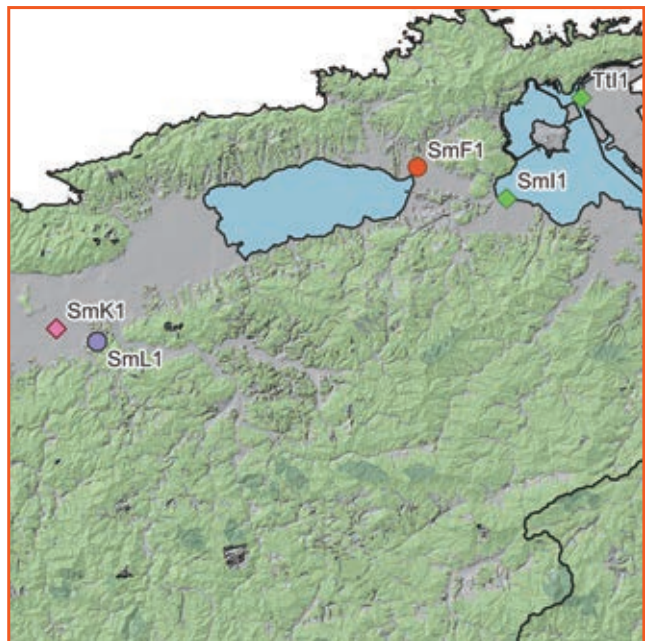

東部



No.	種別	名称	所在地	URL	備考
SmF1	木材組合連合会	(一社) 島根県木材協会	島根県松江市	https://shimane-mokuzai.jp/	
SmG1	JAS製材工場	(有) 石東林業商会 製材工場	島根県大田市	http://www.sekirin.co.jp/	梁大
SmI1	LVL工場	湖北ベニヤ(株) 本社工場	島根県松江市	https://www.nisshin.gr.jp/company/group/group_kohoku_veneer	
SmK1	プレカット工場	須山木材(株)	島根県出雲市	http://www.suyamalumber.co.jp/	中大規模
SmL1	製品市場	(株) 出雲木材市場	島根県出雲市	http://www.izumomokuzai.com/	兼原木市場

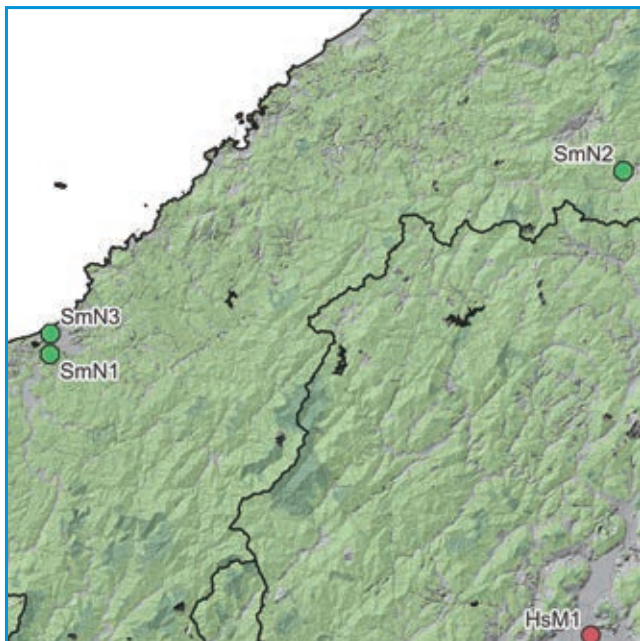
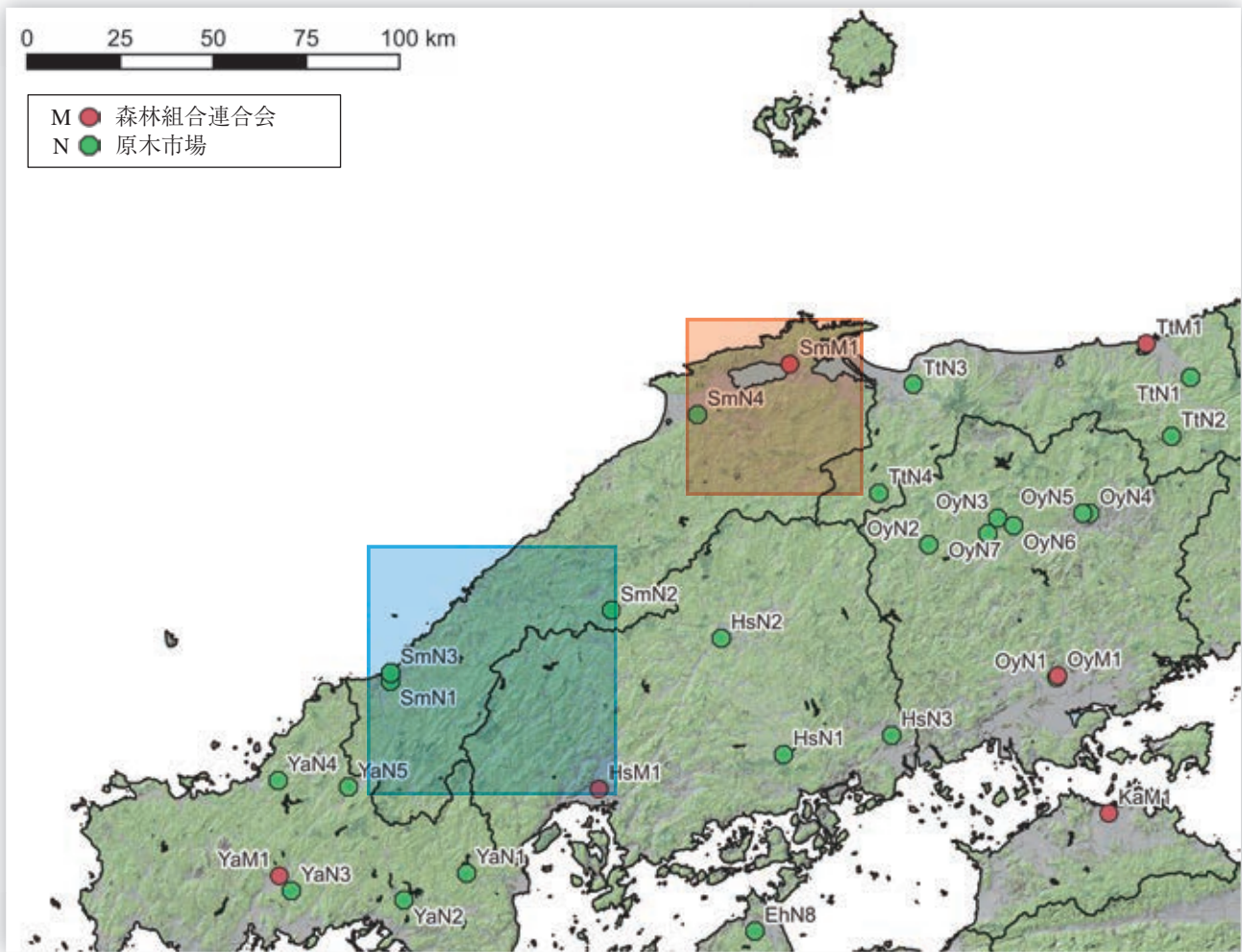

西部

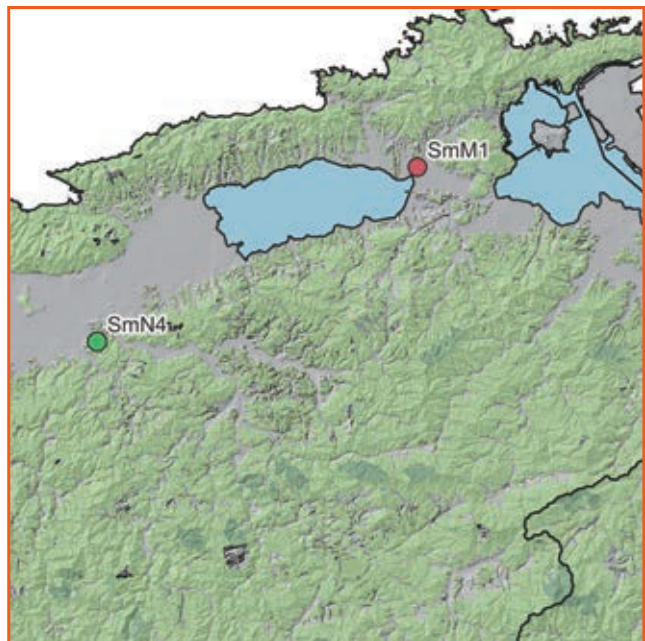

東部



No.	種別	名称	所在地	URL	備考
SmM1	森林組合連合会	島根県森林組合連合会	島根県松江市	https://www.shimamori.or.jp/	
SmN1	原木市場	島根県森林組合連合会 益田木材共販市場	島根県益田市	https://www.shimamori.or.jp/	
SmN2	原木市場	島根県森林組合連合会 江の川木材共販市場	島根県邑南町	https://www.shimamori.or.jp/	
SmN3	原木市場	(株)益田原木市場	島根県益田市	-	
SmN4	原木市場	(株)出雲木材市場	島根県出雲市	http://www.izumomokuzai.com/	兼製品市場

33 岡山県 OY

建築設計・施工

- ・人口あたりの建築士数は中位。岡山市、倉敷市に集中している。
- ・公共建築物の木造率はやや低い。人口あたりの一号～三号建築物着工数が多い。

設計事務所 登録数	建設業 許可者数	建築士数			公共建築物の木造率	
		一級建築士	二級・木造建築士	構造設計一級建築士	全体	低層(3階建て以下)
1,446	7,164	3,859	12,172	85	13.3%	20.0%

製造・加工等

- ・構造用製材のJAS認証工場は比較的多い。JAS機械等級区分構造用製材工場もある。また、中大規模木造の加工できるプレカット工場がある。
- ・中大規模木造用の集成材工場がある。また、構造用LVLの工場はない。CLTの工場がある。

製材工場						合板他 JAS 認証工場					プレカット工場			製品市場	
総数	JAS 認証工場					構造用 合板	集成材			LVL 構造用	CLT	総数 住宅含む	中大規模 木造対応		大断面 加工 対応
	総数	構造用	機械等級	梁材取扱	120角柱		大断面	中断面	小断面						
64	18	18	3	1	3	0	1	4	4	0	1	10	4	3	7

森林資源・供給等

- ・素材生産量（令和3年）は427千 m^3 。ヒノキ278千 m^3 、スギ100千 m^3 で、ヒノキが主であり、またヒノキの生産量が全国第1位である。

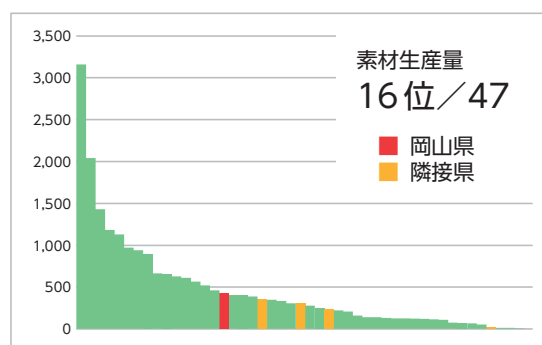
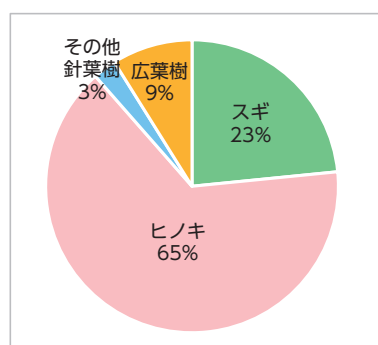

森林面積 総数	森林蓄積			主要樹種	素材生産量 国産材					素材需要量		森林組合	原木市場
	計	人工林	天然林		計	針葉樹	広葉樹	製材用 針葉樹	製材用 広葉樹	他県材	輸入材		
483 千ha	75.1 百万 m^3	52.3 百万 m^3	22.8 百万 m^3	ヒノキ、スギ	427 千 m^3	389 千 m^3	38 千 m^3	348 千 m^3	0 千 m^3	89 千 m^3	2 千 m^3	12	7

中大規模木造建築の推進のための取り組み

- ・官民一体で組織する「県木材需要拡大推進会議」をはじめ、県庁内関係課で構成する「公共施設等木材利用促進会議」を開催し、県が整備する公共建築物等における木材利用を促進。
- ・CLT（直交集成板）の利用促進を図るため、（一社）岡山県建築士事務所協会と連携して、実際に建築されたCLT造の建物と同等の建物を鉄筋コンクリート造と鉄骨造で建築した場合の建築コスト等の比較検討（平成29年度、30年度）。
- ・市町村、民間事業者等によるCLT等の県産材を使用する普及性や先駆性の高い中大規模木造建築物等の整備を支援。「木づかい提案・実証事業」（おかやま森づくり県民税充当）。
- ・公共建築物等展示効果の高い建築物の木造化、木質化、木製品導入等を支援。「県産材利用促進対策事業」（おかやま森づくり県民税充当）。
- ・公共建築物等を整備する市町村や民間事業者を対象とした、CLT等木造建築に関するセミナーや現地見学会の開催、県産材の利活用に関する相談を受ける窓口の開設。「おかやま木づかいサポート事業」（おかやま森づくり県民税一部充当）。

会		相談窓口等				情報まとめ		講習会等			個別補助金		木捉法関係他		木材協定等
県庁内	ネットワーク	導入支援	設計支援	アドバイザー制度等	木材コーディネーター等	事例集	建築技術	設計技術	事例見学	講演会等	木材費	設計費	条例	方針・指針	
●		●	●	—		●	●	—	●	—	●	—	●	●	—

関連URL

岡山県県産材利用促進条例	https://www.pref.okayama.jp/page/509813.html
岡山県木材需要拡大推進会議	https://www.pref.okayama.jp/page/detail-24630.html
木づかい提案・実証事業	https://www.pref.okayama.jp/page/656696.html
県産材利用促進対策事業	https://www.pref.okayama.jp/page/607839.html
公共建築物等木づかいサポート窓口(岡山県建築士会内)	http://aba-momo.com/osabemng/upload_images/service/uploads_dir2/1626400036-system_60f0e5246e3cf.pdf
岡山県産材利用事例集	https://www.pref.okayama.jp/page/527603.html
岡山県CLT建築事例集	https://www.pref.okayama.jp/page/600684.html
CLT建築コスト調査	https://www.pref.okayama.jp/page/556610.html
木造建築普及セミナー	https://www.pref.okayama.jp/site/presssystem/832918.html
岡山県CLT普及促進会議	https://www.pref.okayama.jp/page/450433.html
岡山県森林・林業統計	https://www.pref.okayama.jp/page/707556.html
岡山県の森林資源	https://www.pref.okayama.jp/page/768847.html

団体リスト

No.	種別	名称	所在地	電話番号	URL	備考
OyA1	建築士会	(一社)岡山県建築士会	岡山県岡山市北区内山下1-3-19	086-223-6671	http://www.aba-momo.com/	
OyB1	建築士事務所協会	(一社)岡山県建築士事務所協会	岡山県岡山市北区内山下1-3-19 建築会館3F	086-231-3479	https://www.o-a-a.com/	
OyF1	木材組合連合会	(一社)岡山県木材組合連合会	岡山県岡山市北区錦町1-8	086-231-6677	http://www.kaiteki-kinoie.or.jp/	
OyM1	森林組合連合会	岡山県森林組合連合会	岡山県岡山市北区樽津491-1	086-236-6530	http://www.okmoriren.or.jp/	

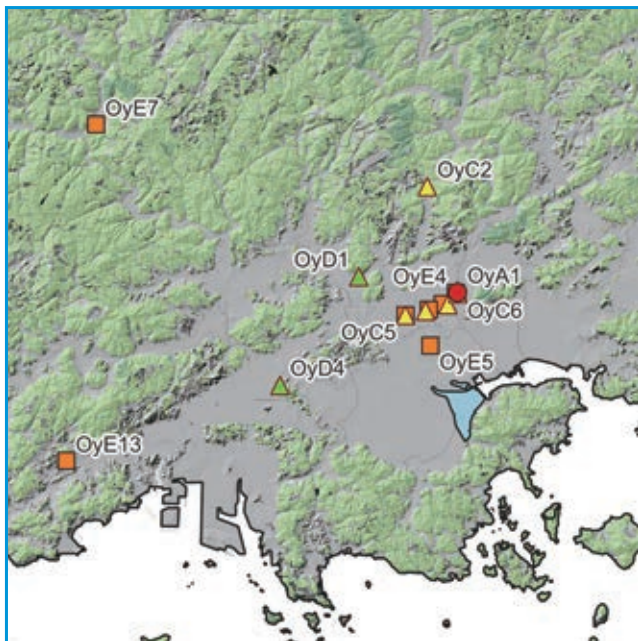
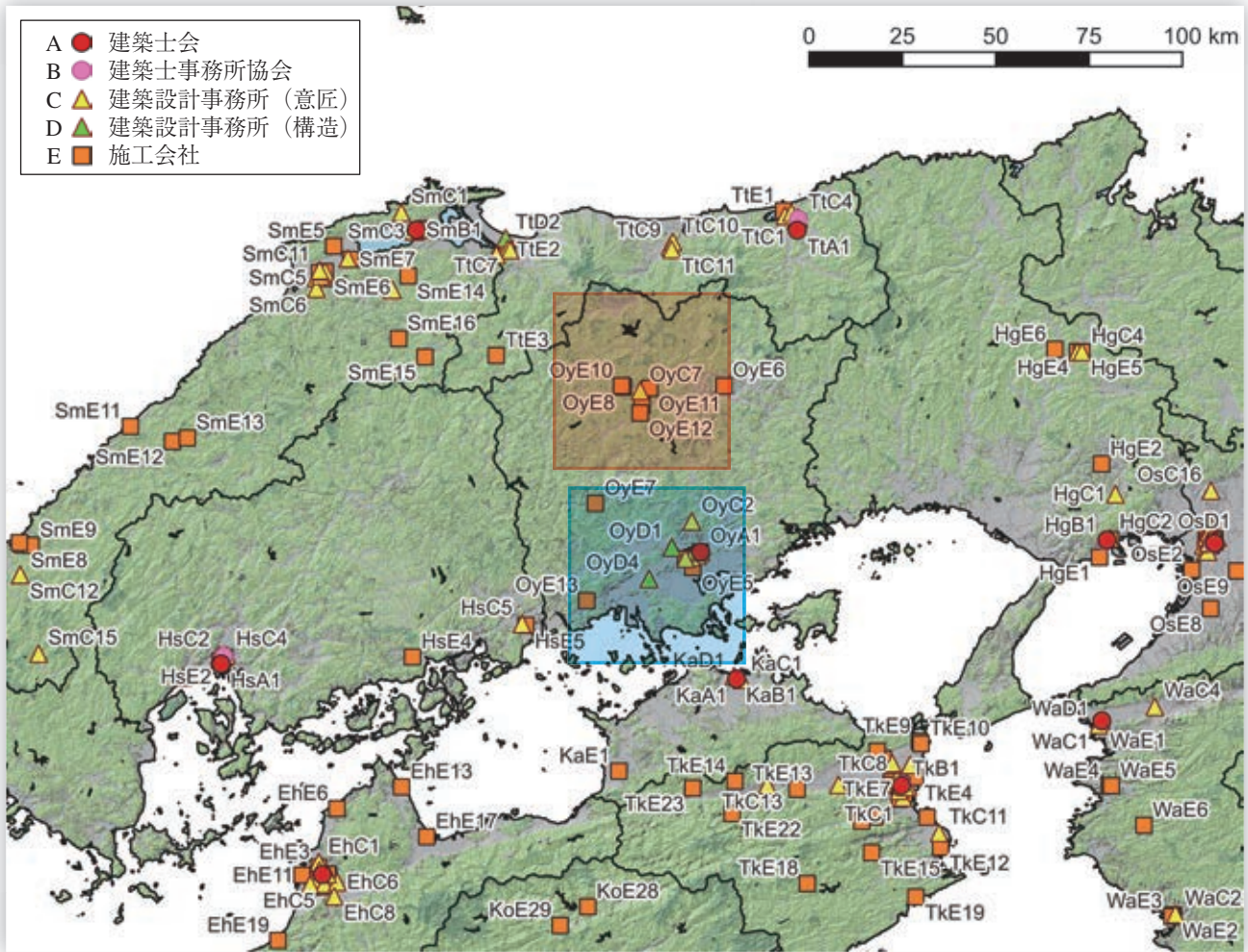

南部 (岡山市周辺)

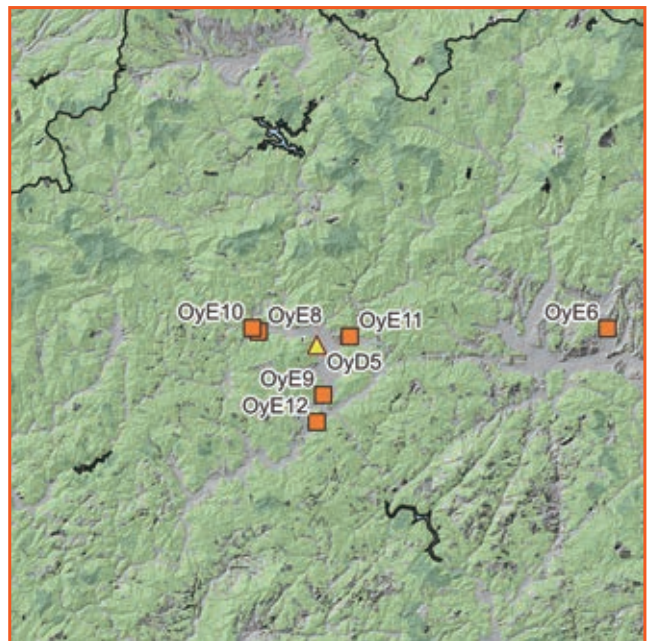

北部 (真庭市・津山市周辺)



No.	種別	名称	所在地	URL	備考
OyA1	建築士会	(一社)岡山県建築士会	岡山県岡山市北区	http://www.aba-momo.com/	
OyB1	建築士事務所協会	(一社)岡山県建築士事務所協会	岡山県岡山市北区	https://www.o-a-a.com/	

No.	種別	名称	所在地	URL	建物名
OyC1	設計事務所	(株)倉森建築設計事務所	岡山県岡山市北区	http://www.kuramori.com/	・道の駅あわくらんどトイレ(岡山県西粟倉村) ^{*68}
OyC2	設計事務所	(有)片山建築研究所一級建築士事務所	岡山県岡山市北区	-	・東和ハイシステム(株)セミナーハウス(岡山県岡山市) ^{*68}
OyC3	設計事務所	(株)GEN設計	岡山県岡山市北区	http://www.gen-archi.com/	・エヌイーシール(株)社員寮(岡山県吉備中央町) ^{*68}
OyC4	設計事務所	(株)ADO建築設計事務所	岡山県岡山市北区	http://www.ado-sekkei.co.jp/	・(有)貝畑建設事務所(岡山県浅口市) ^{*68}
OyC5	設計事務所	ライフデザイン・カバヤ(株)	岡山県岡山市北区	https://lifedesign-kabaya.co.jp/	・アイサワ工業(株)社員寮(岡山県岡山市) ^{*68}
OyC6	設計事務所	(株)丹羽建築設計事務所	岡山県岡山市北区	https://www.niwa-archi.com/	・岡山市錦認定こども園(岡山県岡山市) ^{*68}
OyC7	設計事務所	谷岡建築設計事務所	岡山県真庭市	http://tanioka-arch.com/home/home.html	・岡山県森林組合連合会本会事務所(岡山県岡山市) ^{*1}
OyD1	構造設計事務所	(有)西建築設計事務所	岡山県岡山市北区	-	・岡山市錦認定こども園(岡山県岡山市) ^{*68} ・道の駅あわくらんどトイレ(岡山県西粟倉村) ^{*68}
OyD2	構造設計事務所	(株)ADO建築設計事務所	岡山県岡山市北区	http://www.ado-sekkei.co.jp/	・岡山県森林組合連合会本会事務所(岡山県岡山市) ^{*1} ・(有)貝畑建設事務所(岡山県浅口市) ^{*68}
OyD3	構造設計事務所	ライフデザイン・カバヤ(株) 日本CLT技術研究所一級建築士事務所	岡山県岡山市北区	https://nc-labo.jp/	・オーケングループ社屋(兵庫県丹波市) ^{*1}
OyD4	構造設計事務所	(株)倉敷構造設計室	岡山県倉敷市	https://kurashikikozo.jimdofree.com/	・おぐに町民センター(熊本県小国町) ^{*1,*95} ・貸事務所(高知県南国市) ^{*72}
OyD5	構造設計事務所	谷岡建築設計事務所	岡山県真庭市	http://tanioka-arch.com/home/home.html	・ホテルサンライズCLT棟(岡山県真庭市) ^{*68}

No.	種別	名称	所在地	URL	建物名
OyE1	施工会社	蜂谷工業(株)	岡山県岡山市 北区	http://www.hachiyakogyo.co.jp/	・株式会社ミヨシ産業 広島営業所(広島 県広島市)* ¹
OyE2	施工会社	大平建設(株)	岡山県岡山市 北区	https://www.taihei-kensetu.co.jp/corporate	・東和ハイシステム(株)セミナーハウス (岡山県岡山市)* ⁶⁸
OyE3	施工会社	ライフデザイン・カバヤ (株)	岡山県岡山市 北区	https://lifedesign-kabaya.co.jp/	・アイサワ工業(株)社員寮(岡山県岡山 市)* ⁶⁸ ・エヌイーシール(株)社員寮(岡山県吉 備中央町)* ⁶⁸
OyE4	施工会社	大本組	岡山県岡山市 北区	https://www.ohmoto.co.jp/index.html	・銘建工業本社事務所(岡山県真庭市)* ¹
OyE5	施工会社	(株)大原組	岡山県岡山市 南区	https://ooharagumi.co.jp/	・岡山市錦認定こども園(岡山県岡山 市)* ⁶⁸
OyE6	施工会社	(株)鷲田建設	岡山県津山市	-	・道の駅あわくらんどトイレ(岡山県西 粟倉村)* ⁶⁸
OyE7	施工会社	中村建設(株)	岡山県高梁市	http://www.nakamurakensetsu.com/	・小阪部川ダム管理事務所(岡山県新見 市)* ⁶⁸
OyE8	施工会社	三和建設(株)	岡山県真庭市	https://r.goope.jp/sr-33-3358110018	・市営CLT春日住宅(岡山県真庭市)* ¹
OyE9	施工会社	梶岡建設(株)	岡山県真庭市	https://www.kajioka.co.jp/	・真庭市落合総合センター(岡山県真庭 市)* ^{1,*3} ・真庭木材事業協同組合 CLT 勝山共同住 宅(岡山県真庭市)* ¹ ・あわくら会館(岡山県西粟倉村)* ^{1,*3}
OyE10	施工会社	(株)三木工務店	岡山県真庭市	http://mikiconstruction.jp/about/index.html	・ホテルサンライズCLT棟(岡山県真庭 市)* ⁶⁸
OyE11	施工会社	鳥越工業(株)	岡山県真庭市	https://www.torigoekogyo.com/	・岡山県森林組合連合会本会事務所(岡 山県岡山市)* ¹
OyE12	施工会社	(株)酒井工務店	岡山県真庭市	http://sakaikoumuten.co.jp/	・真庭市立北房こども園(岡山県真庭 市)* ⁶⁸
OyE13	施工会社	(株)貝畑建設	岡山県浅口市	http://kaihata.jp/	・(有)貝畑建設事務所(岡山県浅口市)* ⁶⁸

*1 中大規模木造建築データベース

*3 令和3年度木材利用優良施設コンクール

*8 平成28年度木材利用優良施設表彰

*68 岡山県CLT建築事例集

*72 CLT建築ディテール集(高知県)

*95 第25回(令和元年度)熊本県木材利用大型施設コンクール

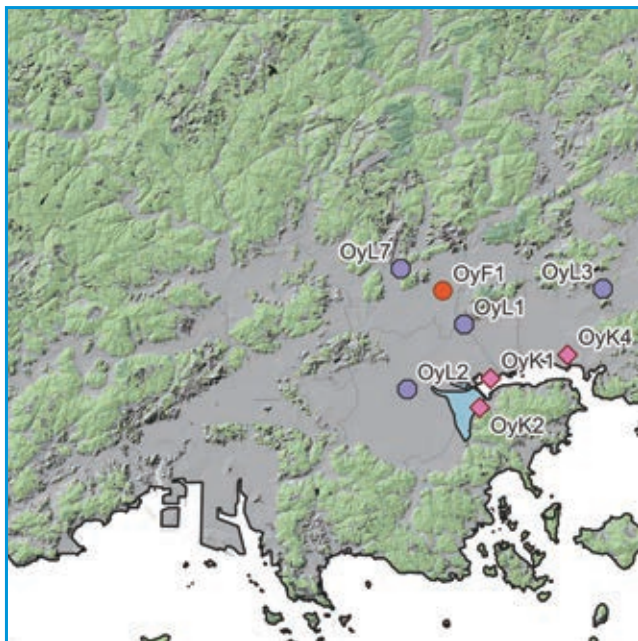
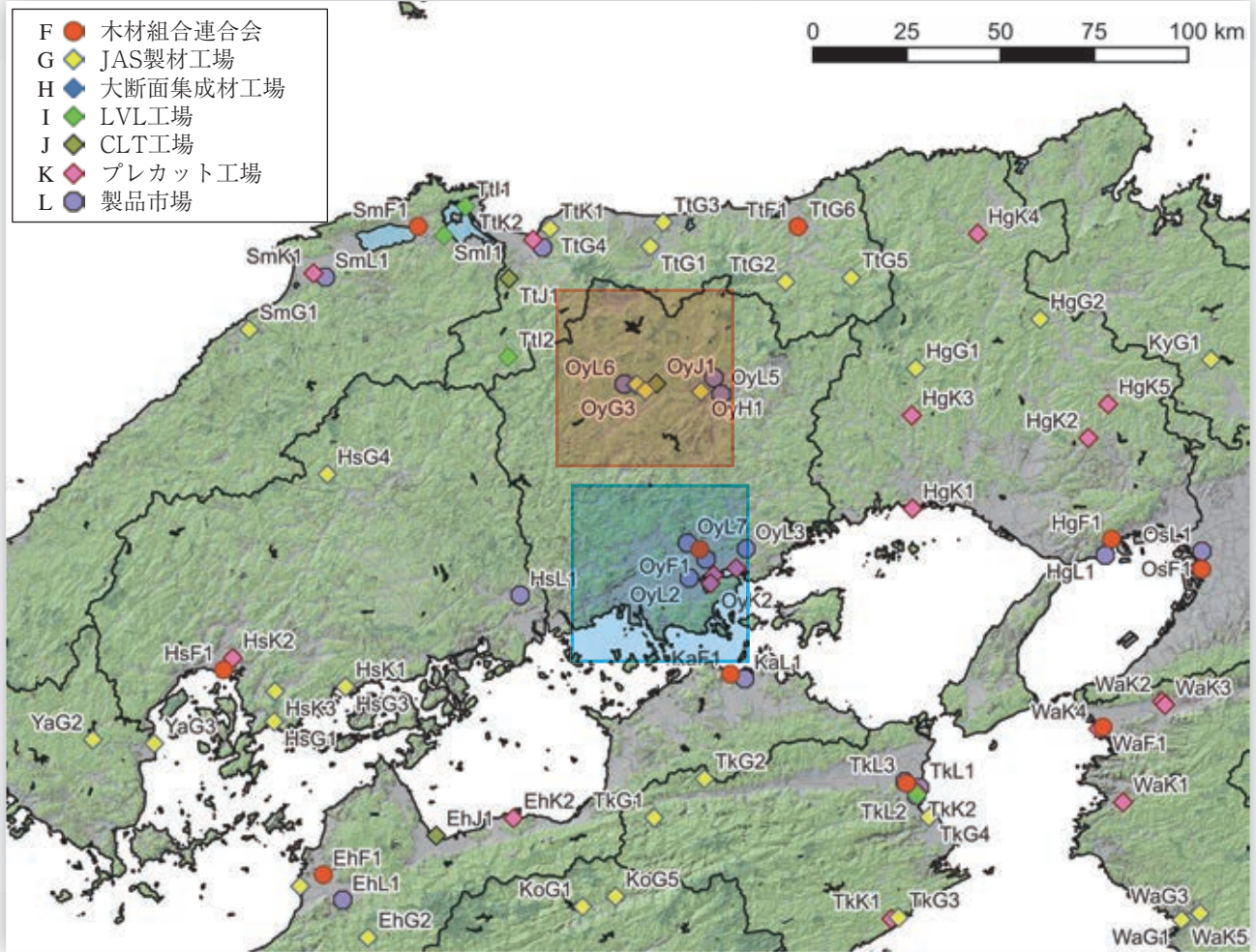

南部（岡山市周辺）

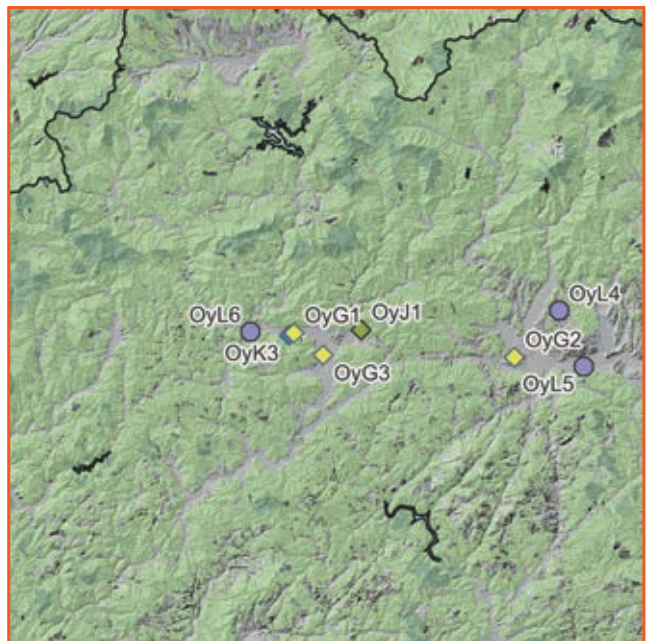

北部（真庭市・津山市周辺）

No.	種別	名称	所在地	URL	備考
OyF1	木材組合連合会	(一社)岡山県木材組合連合会	岡山県岡山市北区	http://www.kaiteki-kinoie.or.jp/	
OyG1	JAS製材工場	牧野木材工業(株)本社工場	岡山県真庭市	https://makino-dry-timber.jp/	機
OyG2	JAS製材工場	院庄林業(株)久米工場	岡山県津山市	http://www.innosho.co.jp/	機
OyG3	JAS製材工場	山下木材(株)製材工場	岡山県真庭市	https://yamashitamokuzai.co.jp/	梁機
OyH1	大断面集成材工場	院庄林業(株)岡山工場	岡山県津山市	https://innosho.co.jp/	
OyH2	大断面集成材工場	銘建工業(株)大断面工場	岡山県真庭市	https://www.meikenkogyo.com/	
OyJ1	CLT工場	銘建工業(株)CLT工場	岡山県真庭市	https://www.meikenkogyo.com/	
OyK1	プレカット工場	さんもく工業(株)岡山事業所	岡山県岡山市南区	https://www.sanmoku.co.jp/	PWA・大断面・中大規模
OyK2	プレカット工場	中国木材(株) (株)光プレカット	岡山県岡山市南区	http://www.chugokumokuzai.co.jp/	大断面・中大規模
OyK3	プレカット工場	銘建工業(株)大断面工場	岡山県真庭市	https://www.meikenkogyo.com/	大断面・中大規模
OyK4	プレカット工場	山佐産業(株) 瀬戸内プレカット九蟻事業所	岡山県岡山市東区	http://www.yamasaokj.com/precut/	中大規模
OyL1	製品市場	(株)岡山木材市場	岡山県岡山市中区	http://okamoku.co.jp/	
OyL2	製品市場	(株)岡山木材相互市場	岡山県岡山市南区	http://sougoichiba.co.jp/	
OyL3	製品市場	ナイス(株)岡山市場	岡山県瀬戸内市	https://www.nice.co.jp/	
OyL4	製品市場	(株)津山総合木材市場	岡山県津山市	https://tsgwood.com/	兼原木市場
OyL5	製品市場	津山木材市売(株)	岡山県津山市	https://tsumoku.com/	
OyL6	製品市場	(株)勝山木材市場	岡山県真庭市	https://katsuichi-okayama.com/	
OyL7	製品市場	岡山県森林組合連合会 木材センター	岡山県岡山市北区	http://www.okmoriren.or.jp/	兼原木市場

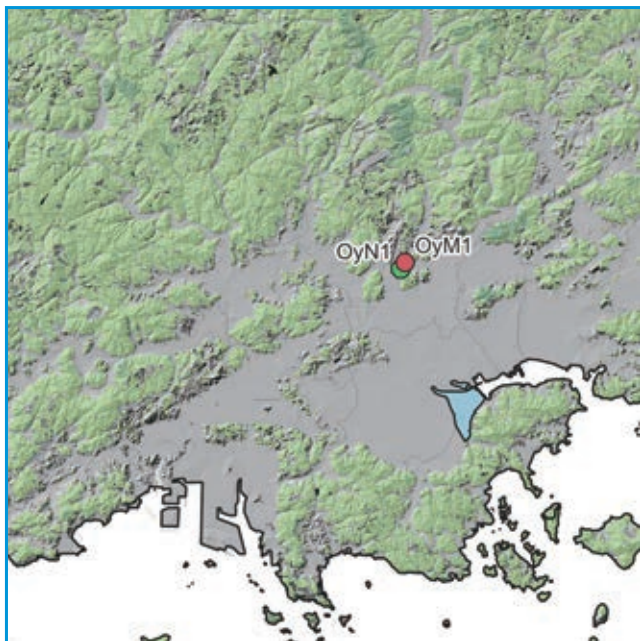
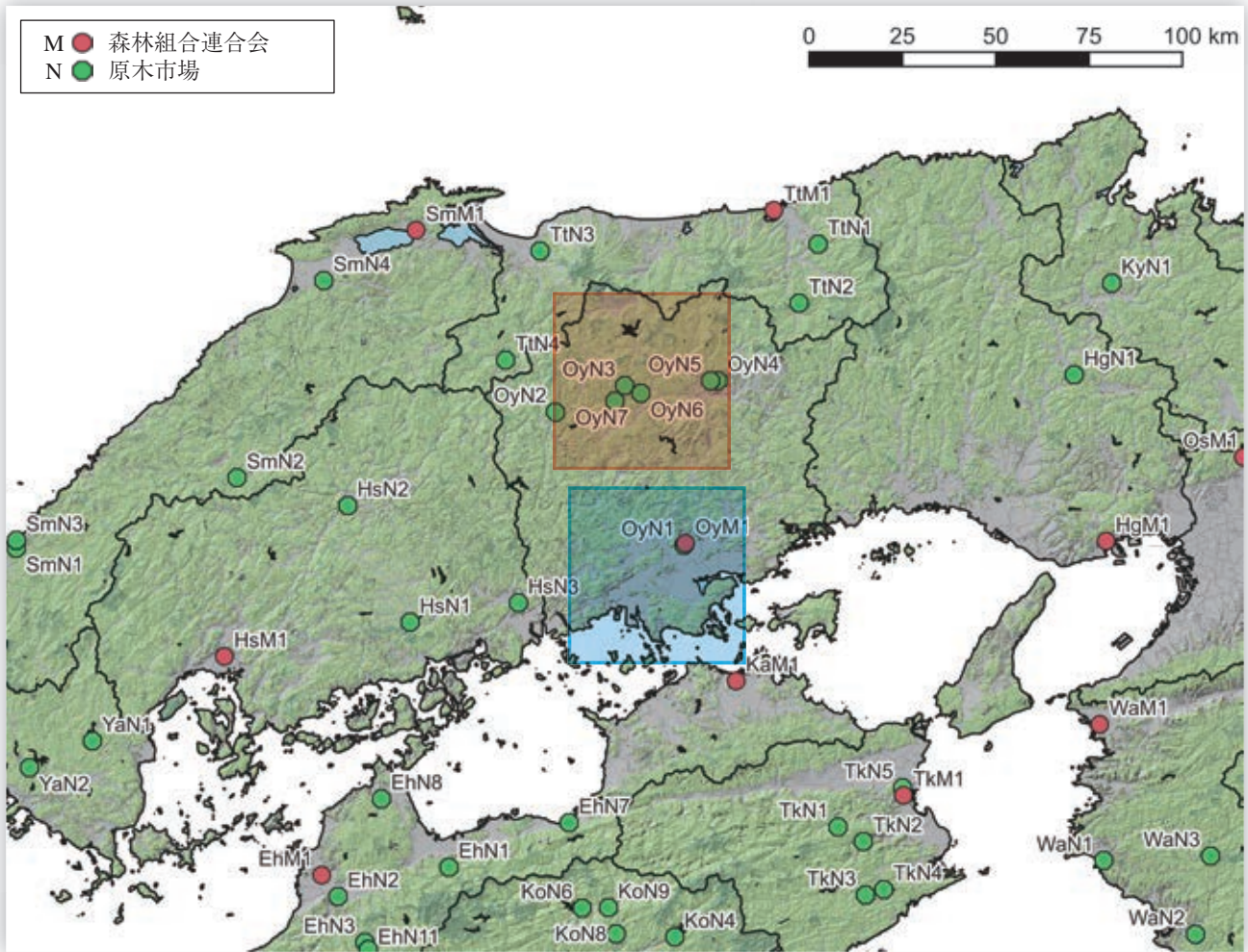

南部（岡山市周辺）

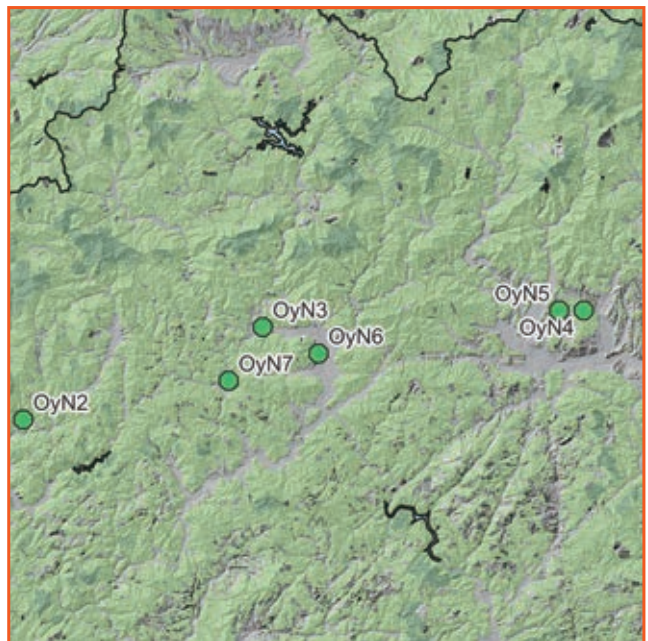

北部（真庭市・津山市周辺）



No.	種別	名称	所在地	URL	備考
OyM1	森林組合連合会	岡山県森林組合連合会	岡山県岡山市北区	http://www.okmoriren.or.jp/	
OyN1	原木市場	岡山県森林組合連合会 木材センター	岡山県岡山市北区	http://www.okmoriren.or.jp/	兼製品市場
OyN2	原木市場	岡山県森林組合連合会 新見木材共販所	岡山県新見市	http://www.okmoriren.or.jp/	
OyN3	原木市場	岡山県森林組合連合会 勝山木材共販所	岡山県真庭市	http://www.okmoriren.or.jp/	
OyN4	原木市場	岡山県森林組合連合会 津山木材共販所	岡山県津山市	http://www.okmoriren.or.jp/	
OyN5	原木市場	(株)津山総合木材市場	岡山県津山市	https://tsgwood.com/	兼製品市場
OyN6	原木市場	真庭木材市売(株)	岡山県真庭市	https://www.maniwa-ichiuri.com/	
OyN7	原木市場	真庭木材市売(株) 月田木材市場	岡山県真庭市	https://www.maniwa-ichiuri.com/	

34 広島県 HS

建築設計・施工

- ・大手設計事務所の支店、大手ゼネコンの支店が多い。
- ・人口あたりの建築士数が多い。広島市に集中している。
- ・公共建築物の木造率はやや低い。人口あたりの一号～三号建築物着工数が多い。

設計事務所 登録数	建設業 許可者数	建築士数			公共建築物の木造率	
		一級建築士	二級・木造建築士	構造設計一級建築士	全体	低層(3階建て以下)
2,299	11,859	9,592	19,003	285	13.3%	27.5%

製造・加工等

- ・構造用製材のJAS認証工場は少ない。JAS機械等級区分構造用製材工場はある。また、中大規模木造の加工できるプレカット工場がある。
- ・中断面の集成材工場がある。また、構造用LVLの工場、CLTの工場はない。

総数	製材工場					合板他 JAS 認証工場					プレカット工場			製品市場	
	JAS 認証工場					構造用 合板	集成材			LVL	CLT	総数 住宅含む	中大規模 木造対応		大断面 加工 対応
	総数	構造用	機械等級	梁材取扱	120角柱		大断面	中断面	小断面						
66	10	7	4	2	0	0	0	1	1	0	0	15	3	1	1

森林資源・供給等

- ・素材生産量（令和3年）は347千 m^3 。スギ136千 m^3 、ヒノキ117千 m^3 で、スギとヒノキがともに主となっている。

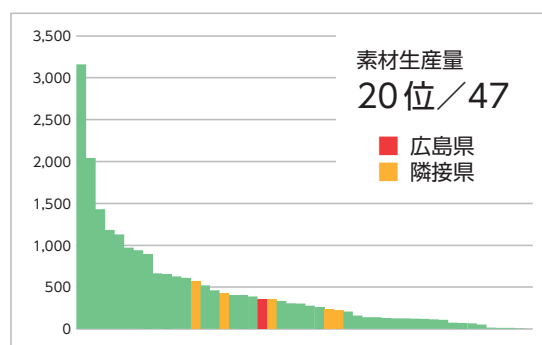
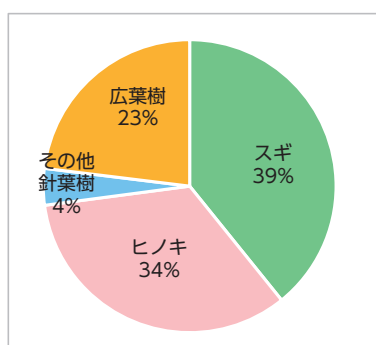

森林面積 総数	森林蓄積			主要樹種	素材生産量 国産材					素材需要量		森林組合	原木市場
	計	人工林	天然林		計	針葉樹	広葉樹	製材用 針葉樹	製材用 広葉樹	他県材	輸入材		
611 千ha	110.4 百万 m^3	53.0 百万 m^3	57.4 百万 m^3	スギ、ヒノキ、 広葉樹	347 千 m^3	267 千 m^3	80 千 m^3	152 千 m^3	- 千 m^3	186 千 m^3	1,500 千 m^3	15	3

中大規模木造建築の推進のための取り組み

- ・「広島県公共建築物等木材利用促進方針」及び「広島県県産木材利用促進条例」に基づき策定した「県産木材の利用の促進に関する指針」に基づき、全庁的に連携した取り組みにより、公共建築物をはじめとする幅広い分野における木材の利用の推進を図るために県庁内の全ての局で構成する「広島県木材利用推進会議」を設置し、年2回の会議を開催。
- ・技術者育成のため「ひろしま木造建築塾」を開催後、「ひろしま木造建築協議会」設立。中大規模木造建築を促進。県と協議会は事業者から木造化に関する相談があった場合、適任な協議会員を紹介する等の連携。
- ・ひろしまの森づくり県民税を利用し木造建築物（住宅・非住宅）において県産材の利用拡大を図るため、県産材の購入経費を利用量に応じて助成（県産材消費拡大支援事業）。
- ・森林環境譲与税を利用し、新型コロナウイルス感染症による需要減対策として、県産材を利用した木造公共建築物の設計費に助成（県産材供給先確保対策事業）。

会		相談窓口等				情報まとめ		講習会等			個別補助金		木捉法関係他		木材協定等
県庁内	ネットワーク	導入支援	設計支援	アドバイザー制度等	木材コーディネーター等	事例集	建築技術	設計技術	事例見学	講演会等	木材費	設計費	条例	方針・指針	
●	●	●	●	—	—	●	●	●	●	—	●	●	●	●	—

関連URL

広島県の森林・林業・木材産業	https://www.pref.hiroshima.lg.jp/soshiki/86/h30shinrinringyou.html
広島県県産木材利用促進条例	https://www.pref.hiroshima.lg.jp/soshiki/86/h30jyourei.html
県産材消費拡大支援事業	https://www.pref.hiroshima.lg.jp/site/hiroshimanomorizukuri/kensanzaizyutakushien.html
広島県木材利用推進会議	https://www.pref.hiroshima.lg.jp/soshiki/86/houshinkaisei2021.html
ひろしま木づくり推進協議会	https://www.pref.hiroshima.lg.jp/soshiki/86/kidukaikyougikai.html
ひろしま木造建築協議会	https://www.pref.hiroshima.lg.jp/soshiki/86/mokuzoukyougikai.html
ひろしま木造建築塾	https://www.pref.hiroshima.lg.jp/soshiki/86/mokuzoukenchikujyukusyuuuuryou.html
県産木材の利用促進に関する実施状況について	https://www.pref.hiroshima.lg.jp/soshiki/86/kensanmokuzai-jisseki-r02.html
公共建築物における木材利用について	https://www.pref.hiroshima.lg.jp/soshiki/86/koukyoukenntikubutu-jisseki-r01.html
木造建築 広島 木造建築 広島 2021	https://www.mokuren.org/news/4941/
広島県産材による魅力的な「木の建築」実現のための手引き	https://www.pref.hiroshima.lg.jp/uploaded/attachment/428231.pdf
非住宅建築物の木造・木質化の相談窓口(広島県木材組合連合会内)	https://www.mokuren.org/news/4941/

団体リスト

No.	種別	名称	所在地	電話番号	URL	備考
HsA1	建築士会	(公社)広島県建築士会	広島県広島市中区千田町3-7-47 広島県情報プラザ5F	082-244-6830	https://www.k-hiroshima.or.jp/	
HsB1	建築士事務所協会	(一社)広島県建築士事務所協会	広島県広島市中区八丁堀5-23 オガワビル2F	082-221-0600	https://h-aaa.jp/	
HsF1	木材組合連合会	(一社)広島県木材組合連合会	広島県広島市南区宇品西4-1-45	082-253-1433	https://www.mokuren.org/	
HsM1	森林組合連合会	広島県森林組合連合会	広島県広島市中区鉄砲町4-1 広島県土地改良会館3F	082-228-5111	http://www.hiroshimamoriren.or.jp/	

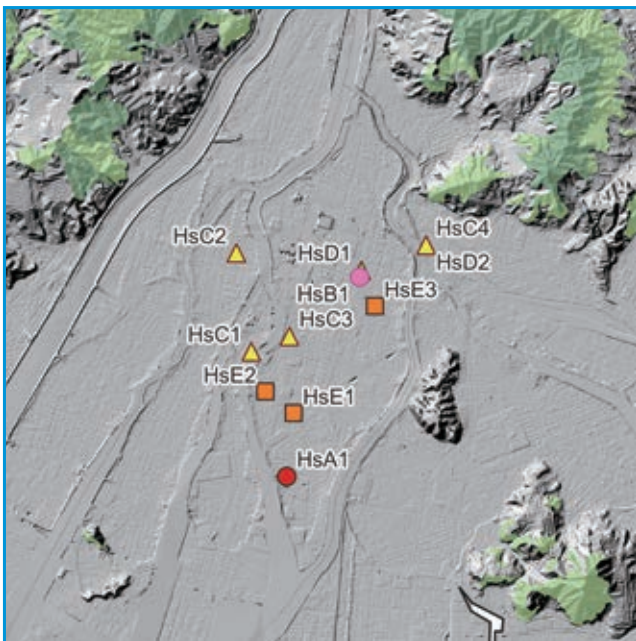
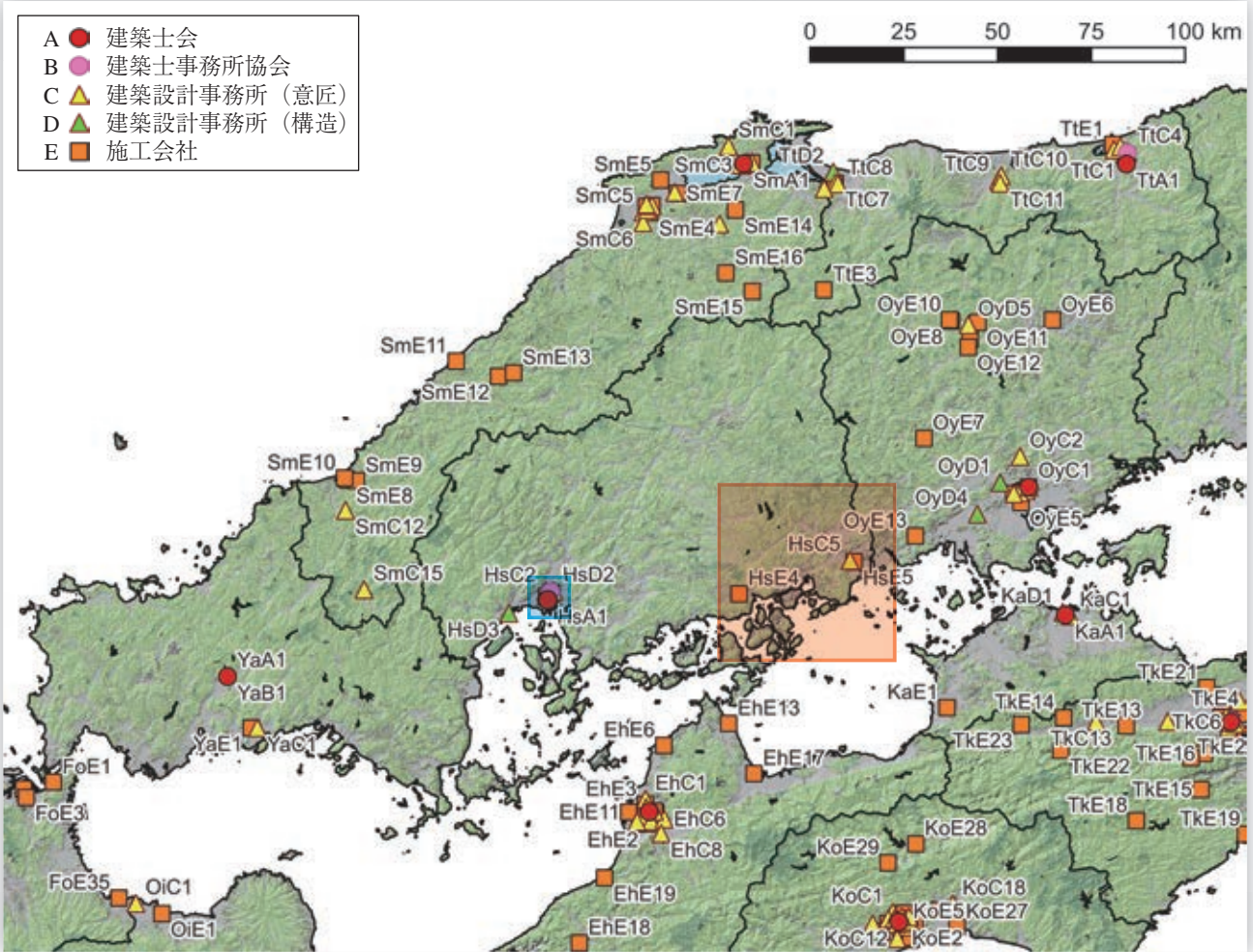

広島市中心部

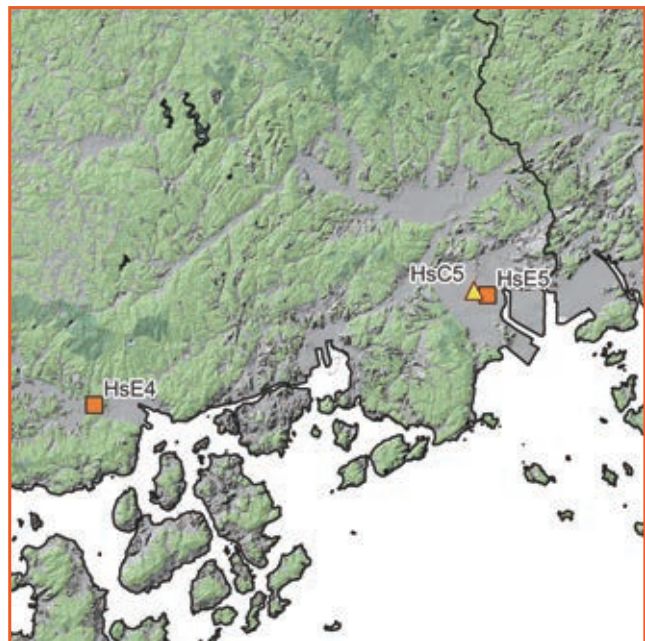

東部 (三原市・福山市周辺)



No.	種別	名称	所在地	URL	備考
HsA1	建築士会	(公社)広島県建築士会	広島県広島市中区	https://www.k-hiroshima.or.jp/	
HsB1	建築士事務所協会	(一社)広島県建築士事務所協会	広島県広島市中区	https://h-aaa.jp/	

No.	種別	名称	所在地	URL	建物名
HsC1	設計事務所	三分一博志建築設計事務所	広島県広島市中区	-	・おりづるタワー屋上展望台(広島県広島市) ^{*1,*5}
HsC2	設計事務所	感性舎	広島県広島市中区	https://kanseisha.co.jp/	・パレットごうつ 交流広場(島根県江津市) ^{*67}
HsC3	設計事務所	中塩和彦建築設計事務所	広島県広島市中区	http://www.nakashio.jp/	・ワークくわの木 江津事業所/森のレストラン(島根県江津市) ^{*65}
HsC4	設計事務所	(株)あい設計	広島県広島市東区	https://www.aisekai.co.jp/	・安芸太田町立戸河内小学校(広島県安芸太田町) ^{*1} ・四国森林管理局嶺北森林管理署(高知県本山町) ^{*72}
HsC5	設計事務所	今川建築設計	広島県福山市	https://www.imagawa-architect.com/	・御幸保育所(広島県福山市) ^{*1} ・ひなぎくこども園(広島県福山市) ^{*1}
HsD1	構造設計事務所	DN-Archi	広島県広島市中区	http://dn-archi.com/	・北九州市立大学メルディア高機能木材研究所(福岡県北九州市) ^{*1,*85}
HsD2	構造設計事務所	(株)あい設計	広島県広島市東区	https://www.aisekai.co.jp/	・安芸太田町立戸河内小学校(広島県安芸太田町) ^{*1} ・四国森林管理局嶺北森林管理署(高知県本山町) ^{*72}
HsD3	構造設計事務所	(株)ウッドワン一級建築士事務所	広島県廿日市市	https://www.woodone.co.jp/	・ウッドワンプラザ金沢(石川県野々市市) ^{*1}
HsE1	施工会社	錦建設(株)	広島県広島市中区	http://str-nishiki.co.jp/	・安芸太田町立戸河内小学校(広島県安芸太田町) ^{*1}
HsE2	施工会社	(株)熊谷組 中四国支店	広島県広島市中区	https://www.kumagaigumi.co.jp/index.html	・長門市本庁舎(山口県長門市) ^{*1,*4}
HsE3	施工会社	(株)フジタ 広島支店	広島県広島市中区	https://www.fujita.co.jp/	・おりづるタワー屋上展望台(広島県広島市) ^{*1,*5}
HsE4	施工会社	ホーム(株)	広島県三原市	http://www.kansai-jk.com/top.html	・御幸保育所(広島県福山市) ^{*1}
HsE5	施工会社	(株)協栄店舗	広島県福山市	http://www.kyoeitenpo.co.jp/	・ひなぎくこども園(広島県福山市) ^{*1}

- *1 中大規模木造建築データベース
- *4 令和2年度木材利用優良施設コンクール
- *5 令和元年度木材利用優良施設コンクール
- *65 事例集「しまねウッドスタイルⅡ」
- *67 島根県産木材を使用した建築物
- *72 CLT建築ディテール集(高知県)
- *85 第7回福岡県木造・木質化建築賞

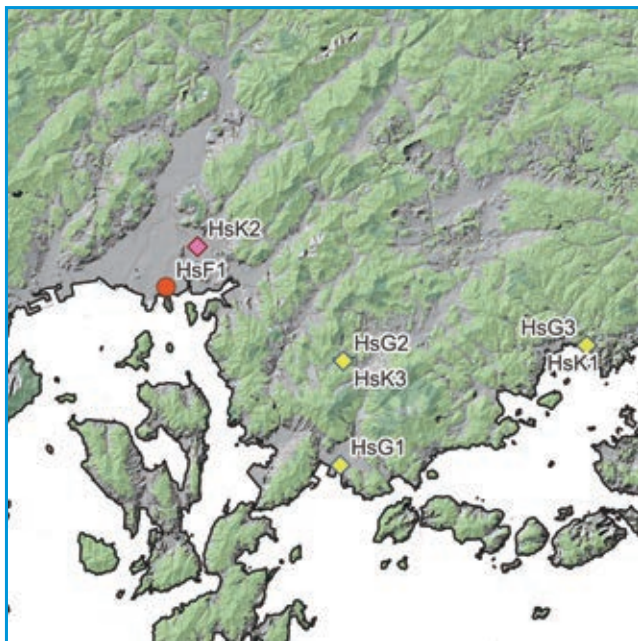
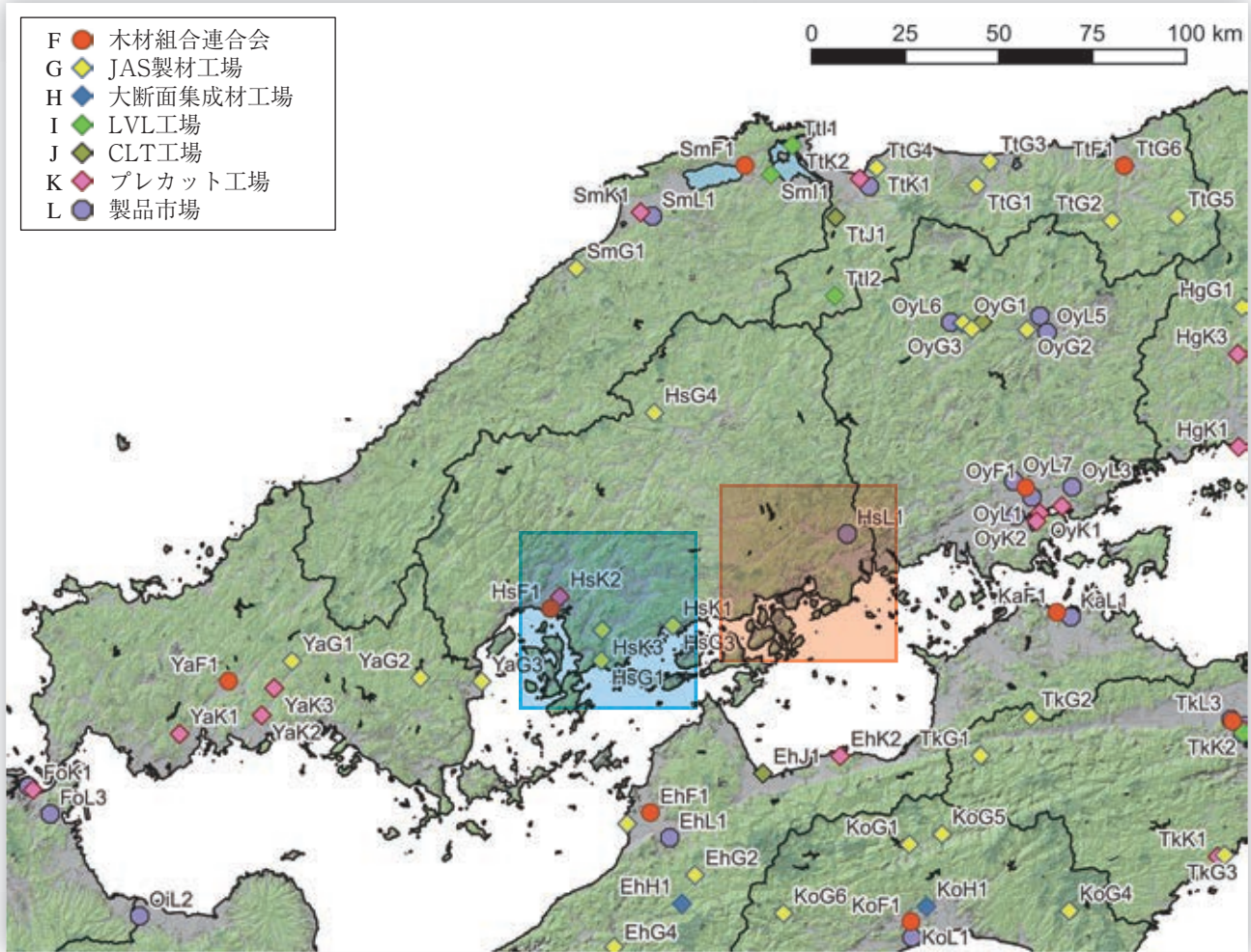

西部（広島市周辺）

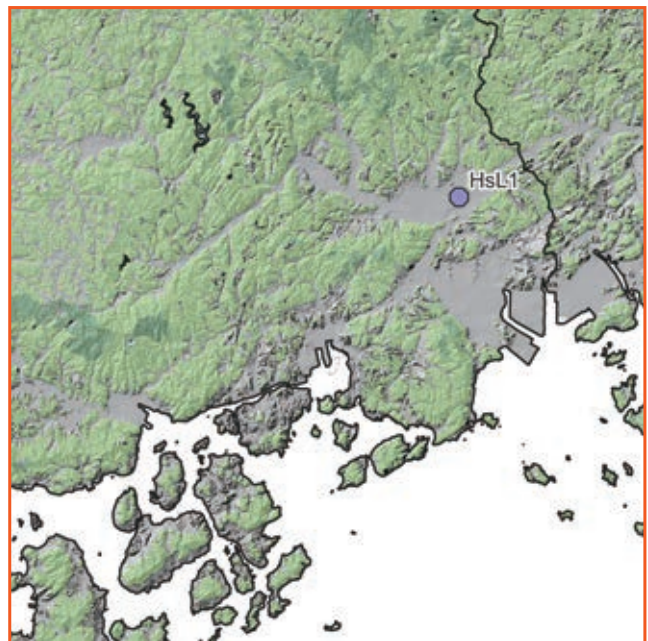

東部（三原市・福山市周辺）

No.	種別	名称	所在地	URL	備考
HsF1	木材組合連合会	(一社)広島県木材組合連合会	広島県広島市南区	https://www.mokuren.org/	
HsG1	JAS製材工場	中国木材(株)本社工場	広島県呉市	http://www.chugokumokuzai.co.jp/	梁機
HsG2	JAS製材工場	中国木材(株)郷原工場	広島県呉市	http://www.chugokumokuzai.co.jp/	梁機
HsG3	JAS製材工場	(株)スガノ 東部プレカット工場	広島県東広島市	http://www.sgn-g.co.jp/	機
HsG4	JAS製材工場	宮迫木材(株)製材工場	広島県三次市	http://www.miyasako-yamami.co.jp/	機
HsK1	プレカット工場	(株)スガノ 東部プレカット工場	広島県東広島市	http://www.sgn-g.co.jp/	中大規模
HsK2	プレカット工場	(株)スガノ 本社工場(木構造部)	広島県広島市南区	http://www.sgn-g.co.jp/	中大規模
HsK3	プレカット工場	中国木材(株)郷原プレカット工場	広島県呉市	http://www.chugokumokuzai.co.jp/	大断面・中大規模
HsL1	製品市場	(株)岡山木材相互市場 福山営業所	広島県福山市	http://sougoichiba.co.jp/	

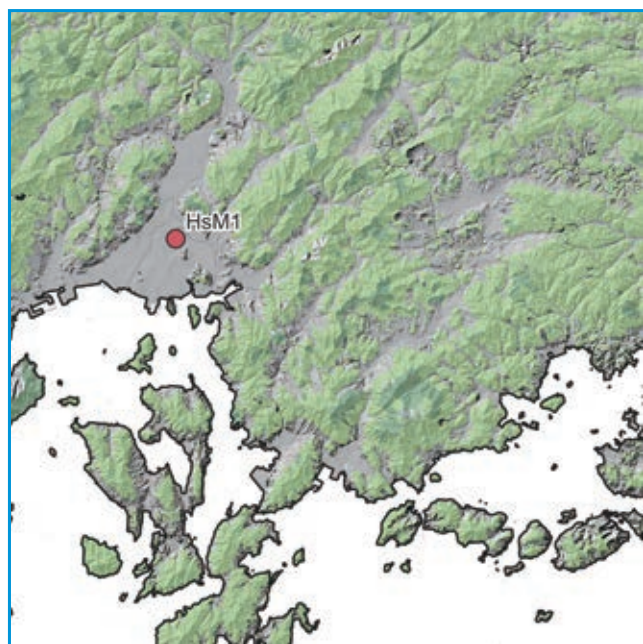
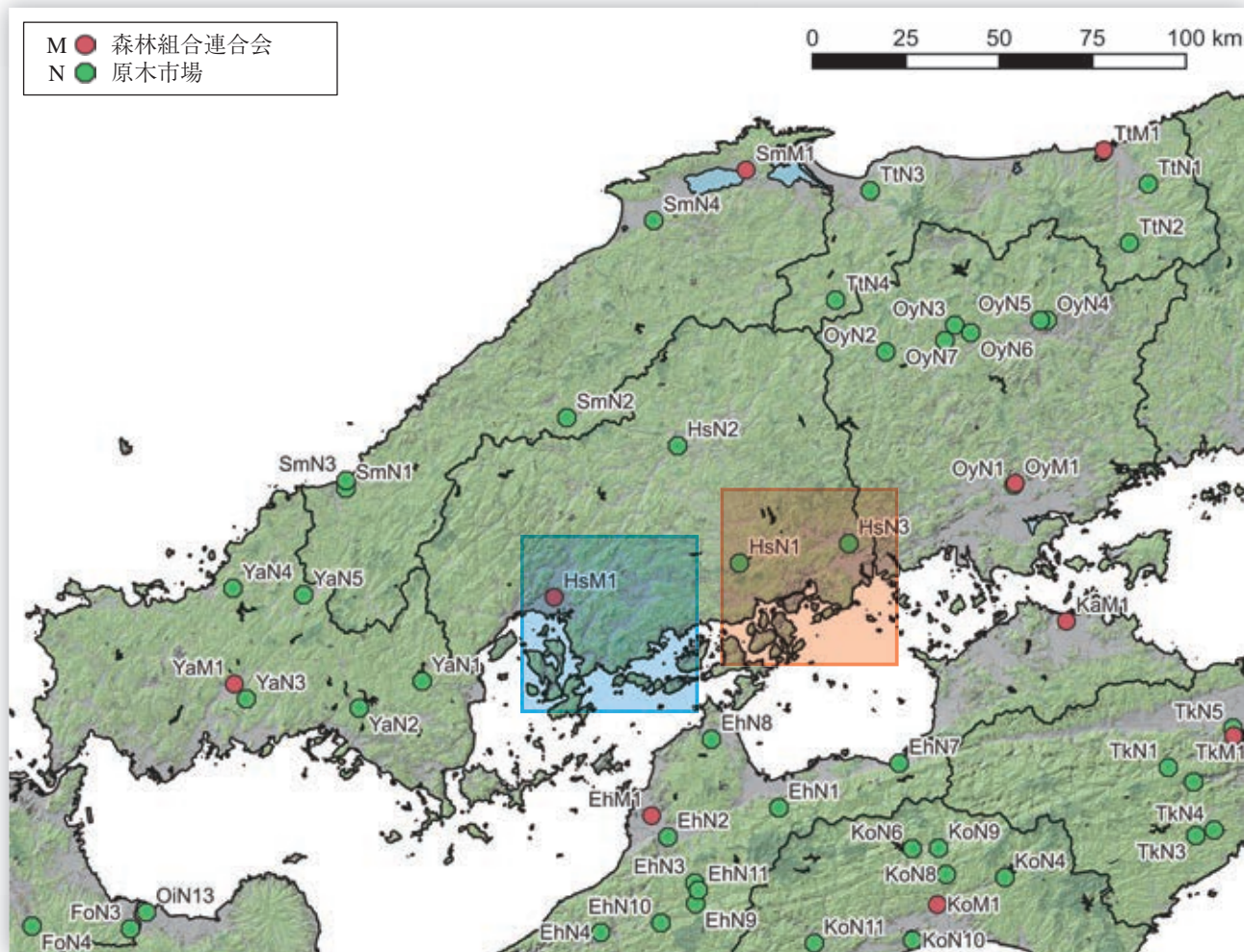

西部（広島市周辺）

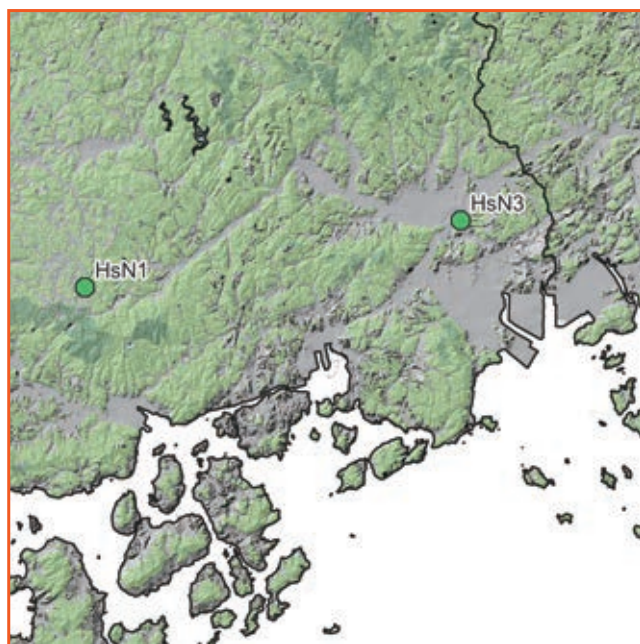

東部（三原市・福山市周辺）



No.	種別	名称	所在地	URL	備考
HsM1	森林組合連合会	広島県森林組合連合会	広島県広島市中区	http://www.hiroshima-moriren.or.jp/	
HsN1	原木市場	広島県森林組合連合会 三原久井木材共販所	広島県三原市	http://www.hiroshima-moriren.or.jp/	
HsN2	原木市場	広島県森林組合連合会 三次木材共販所	広島県三次市	http://www.hiroshima-moriren.or.jp/	
HsN3	原木市場	(株)福山中央木材市場	広島県福山市	http://www.fukuyama-cyumoku.co.jp/	

35 山口県 YA

建築設計・施工

- ・人口あたりの建築士数は中位。
- ・公共建築物の木造率は中位だが、3階建て以下は高い。人口あたりの一号～三号建築物着工数は中位。

設計事務所 登録数	建設業 許可者数	建築士数			公共建築物の木造率	
		一級建築士	二級・木造建築士	構造設計一級建築士	全体	低層(3階建て以下)
1,024	5,832	3,529	10,391	54	20.0%	47.6%

製造・加工等

- ・構造用製材のJAS認証工場は少ない。JAS機械等級区分構造用製材工場はある。また、中大規模木造の加工できるプレカット工場がある。
- ・中断面の集成材工場がある。また、構造用LVLの工場、CLTの工場はない。

製材工場						合板他 JAS認証工場				プレカット工場			製品市場		
総数	JAS認証工場					構造用 合板	集成材			LVL	CLT	総数 住宅含む		中大規模 木造対応	大断面 加工 対応
	総数	構造用	機械等級	梁材取扱	120角柱		大断面	中断面	小断面						
58	9	6	3	1	0	0	0	1	1	0	0	8	3	2	0

森林資源・供給等

- ・素材生産量（令和3年）は221千 m^3 。スギ135千 m^3 、ヒノキ61千 m^3 で、スギが主であるがヒノキの割合も高い。

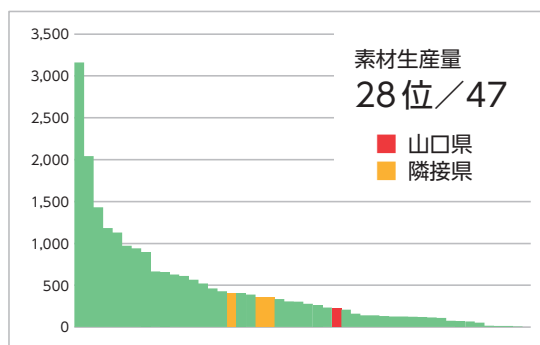
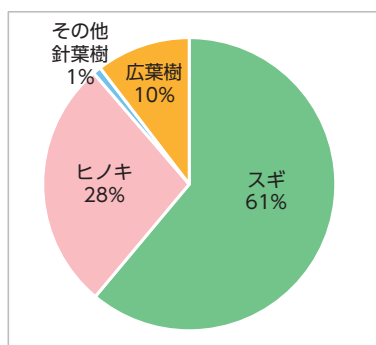

森林面積	森林蓄積			主要樹種	素材生産量 国産材					素材需要量		森林組合	原木市場
	総数	計	人工林		天然林	計	針葉樹	広葉樹	製材用 針葉樹	製材用 広葉樹	他県材		
437 千ha	128.1 百万 m^3	94.4 百万 m^3	33.7 百万 m^3	スギ、ヒノキ、 広葉樹	221 千 m^3	198 千 m^3	23 千 m^3	123 千 m^3	0 千 m^3	26 千 m^3	132 千 m^3	9	5

中大規模木造建築の推進のための取り組み

- ・毎年1回程度、JAS 構造材利用拡大事業等を活用して、公共建築物等における県産木材及びJAS材の利用拡大を図るため、県・市町営繕担当者や建築士等を対象に、木造建築物の新技术や情報等を周知するため「木材利用専門技術研修会」を実施。
- ・県産木材利用促進チームによる事前協議：林業・木材関係課及び営繕課が主体となり、次年度以降に整備予定の公共建築物（新築・改築）の木造化計画状況について調査し、計画段階における木造化できない建築物についてはその理由をヒアリングし課題整理を実施。

会		相談窓口等				情報まとめ		講習会等			個別補助金		木技法関係他		木材協定等
県庁内	ネットワーク	導入支援	設計支援	アドバイザー制度等	木材コーディネーター等	事例集	建築技術	設計技術	事例見学	講演会等	木材費	設計費	条例	方針・指針	
●	-	●	-	-	●	-	●	●	-	-	●	-	-	●	●

関連URL

山口県森林・林業統計要覧	https://www.pref.yamaguchi.lg.jp/cms/a17700/rin-toukei/toukei_r1.html
建築物等における木材の利用促進に関する基本方針	https://www.pref.yamaguchi.lg.jp/soshiki/102/148504.html
公共建築物等における県産木材の利用推進	https://www.pref.yamaguchi.lg.jp/soshiki/102/21964.html
やまぐちの木で建築物を造ろう（県産木材PR資料）	https://www.pref.yamaguchi.lg.jp/cms/a16700/guide_book/201808230001.html
県産木材利用推進会議	https://www.pref.yamaguchi.lg.jp/press/163580.html
やまぐち県産木材ガイドブック	https://www.pref.yamaguchi.lg.jp/cms/a16700/guide_book/wood.html
県産木材見積システム	https://www.pref.yamaguchi.lg.jp/soshiki/102/21960.html
県産木材利用促進市町サポート業務（やまぐち森林経営管理サポートセンター）（山口県木材協会内）	http://www.mokkyou.or.jp/cms/wp-content/themes/mokuzai/pdf/riyo_support.pdf
県産木材利用促進コーディネーターによる相談窓口対応（山口県木材協会内）	https://www.mokkyou.or.jp/support/
公共建築物等における木材利用の事例紹介	https://www.pref.yamaguchi.lg.jp/soshiki/102/21964.html
木材利用専門技術研修会（令和2年度）	https://www.pref.yamaguchi.lg.jp/press/39062.html
やまぐちの中大規模木造建築 構造設計者養成講座、施工管理者養成講座	https://www.mokkyou.or.jp/support/jinzai/
やまぐち非住宅建築物木造化推進事業補助金	https://www.pref.yamaguchi.lg.jp/soshiki/102/160513.html
やまぐち建築物木造化推進協定制度	https://www.pref.yamaguchi.lg.jp/soshiki/102/153123.html
山口県森林整備等 Co2削減認証制度	https://www.pref.yamaguchi.lg.jp/soshiki/106/22702.html

団体リスト

No.	種別	名称	所在地	電話番号	URL	備考
YaA1	建築士会	（一社）山口県建築士会	山口県山口市大手町3-8 山口県建築士会館	083-922-5114	https://y-shikai.or.jp/	
YaB1	建築士事務所協会	（一社）山口県建築士事務所協会	山口県山口市大手町3-8 山口県建築士会館内	083-925-6701	http://www.y-jimukyo.com/	
YaF1	木材組合連合会	（一社）山口県木材協会	山口県山口市中央4-5-16 商工会館2F	083-922-0157	https://www.mokkyou.or.jp/	
YaM1	森林組合連合会	山口県森林組合連合会	山口県山口市駅通り2-4-17	083-922-1955	http://www.ykenshin.or.jp/	

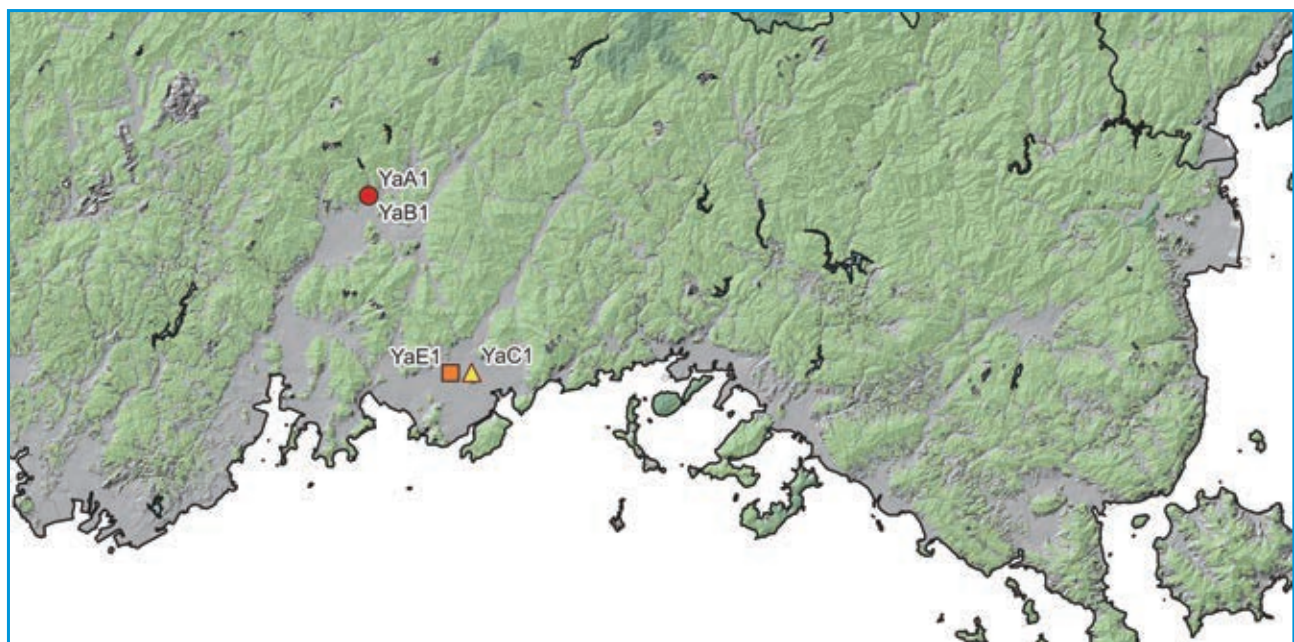
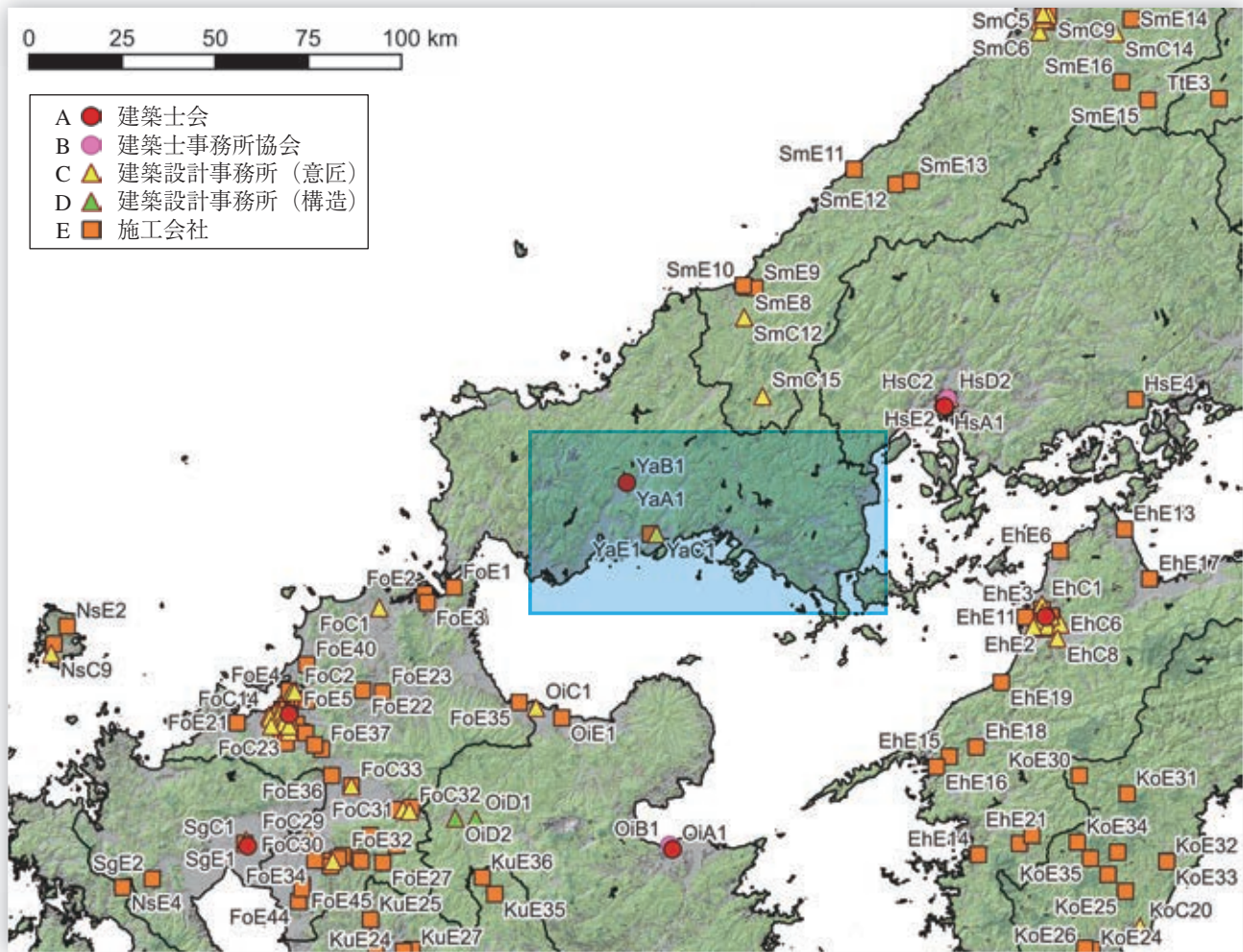

No.	種別	名称	所在地	URL	備考
YaA1	建築士会	(一社)山口県建築士会	山口県山口市	https://y-shikai.or.jp/	
YaB1	建築士事務所協会	(一社)山口県建築士事務所協会	山口県山口市	http://www.y-jimukyo.com/	

No.	種別	名称	所在地	URL	建物名
YaC1	設計事務所	(有)和建築設計事務所	山口県防府市	https://www.kazujimu.com/	・澤田建設 CLT KAZAGURUMA (山口県防府市) ^{*1}
YaE1	施工会社	澤田建設(株)	山口県防府市	https://www.sawata.com/	・澤田建設 CLT KAZAGURUMA (山口県防府市) ^{*1}

*1 中大規模木造建築データベース

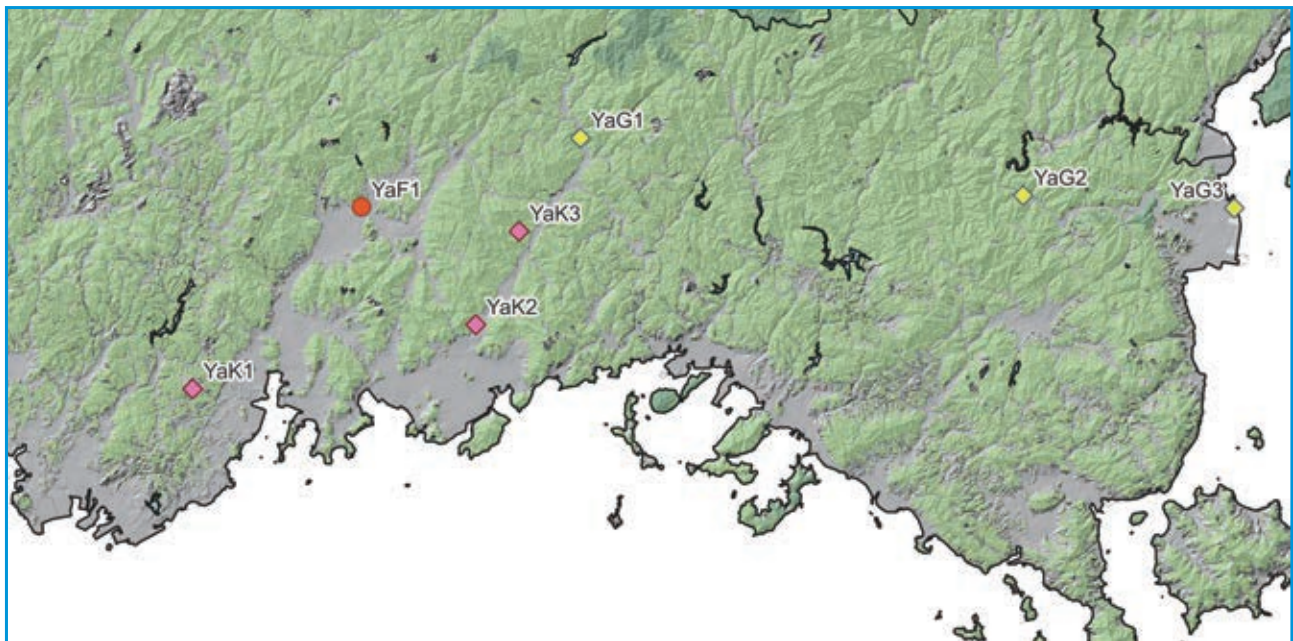
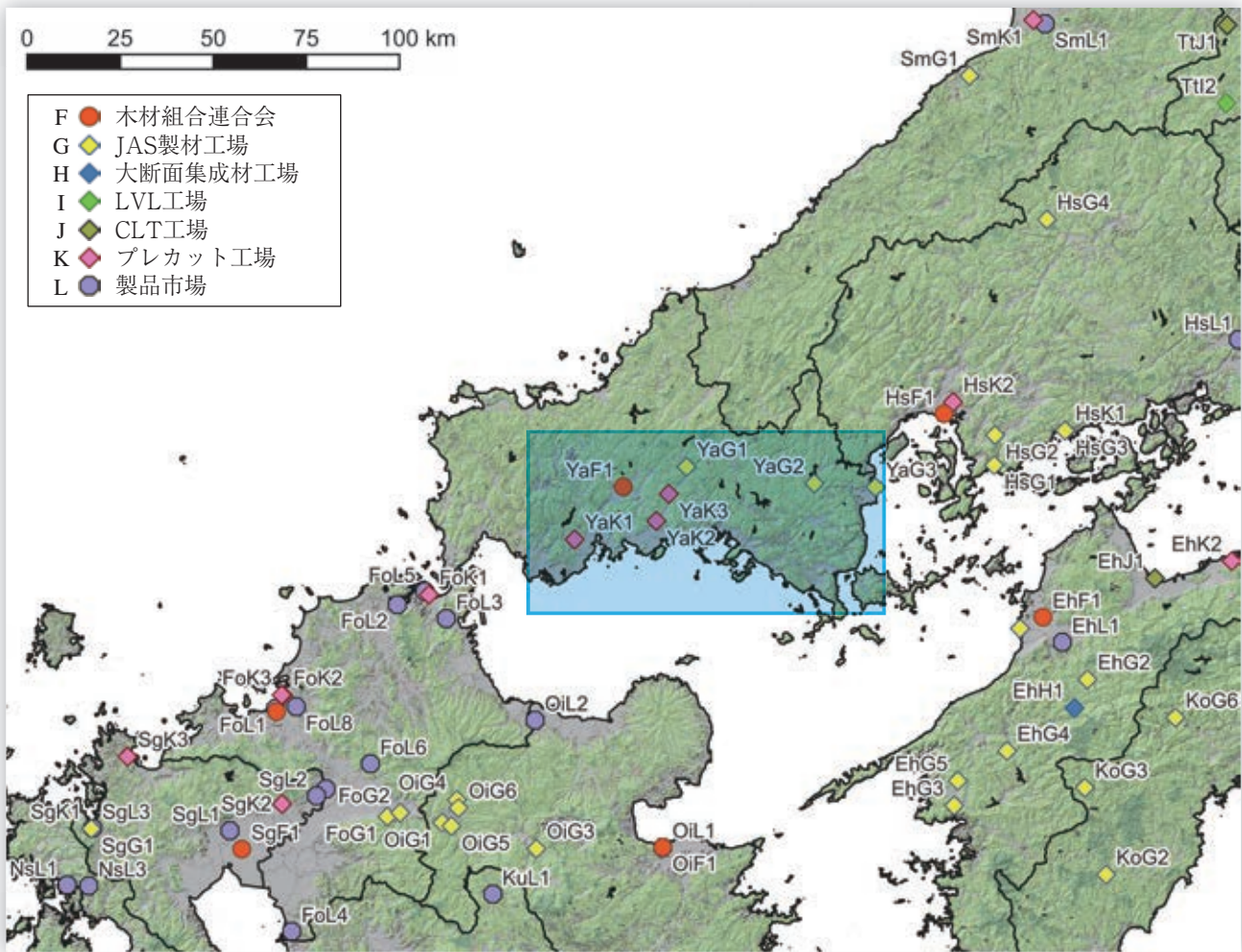

No.	種別	名称	所在地	URL	備考
YaF1	木材組合連合会	(一社)山口県木材協会	山口県山口市	https://www.mokkyou.or.jp/	
YaG1	JAS製材工場	大林産業(株)製材工場	山口県山口市	https://obayashi-sangyo.com/	機
YaG2	JAS製材工場	今井木材(株)荒瀬製材工場	山口県岩国市	https://m-imai.wixsite.com/imaimokuzai	機
YaG3	JAS製材工場	(株)マルホ製材工場	山口県岩国市	http://maruho.ec-net.jp/	梁大機
YaK1	プレカット工場	大林産業(株)佐山事業所	山口県山口市	https://obayashi-sangyo.com/	中大規模
YaK2	プレカット工場	防秋産業(株)本社工場	山口県防府市	http://www.bs-precut.co.jp/	大断面・中大規模
YaK3	プレカット工場	(株)みうら本社工場	山口県山口市	http://miura-wood.com/	大断面・中大規模

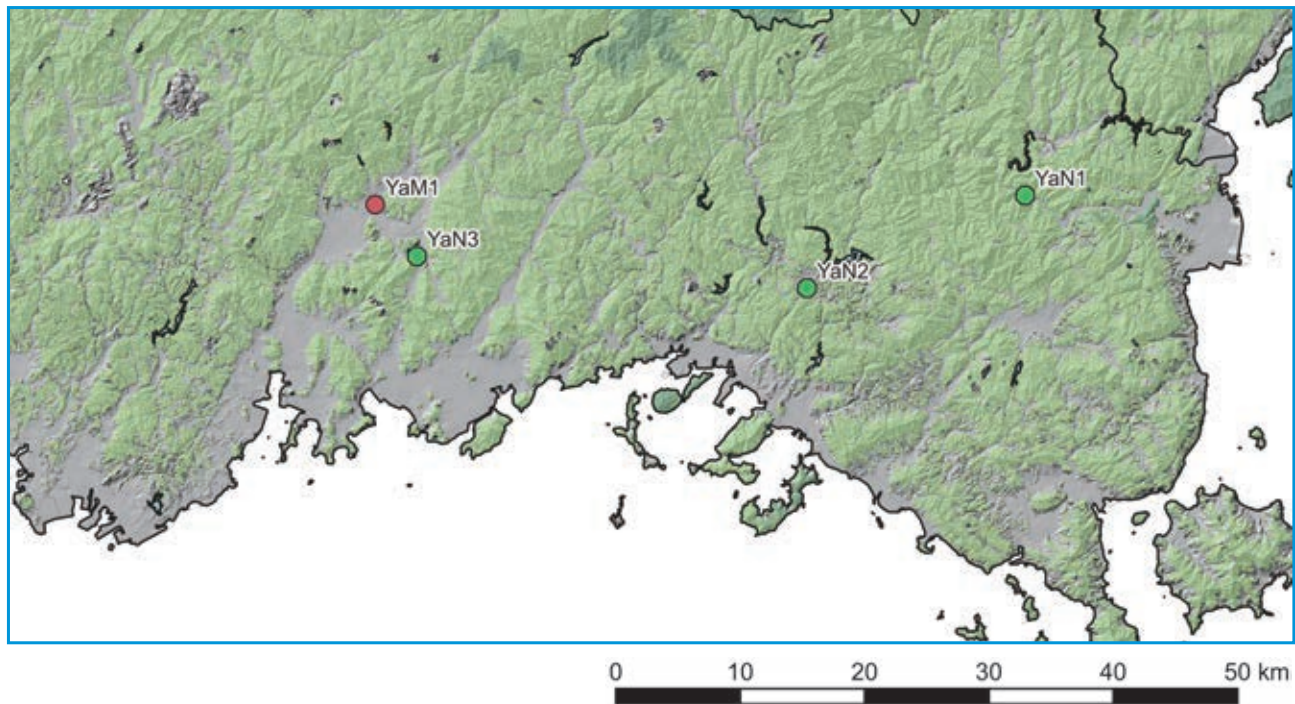
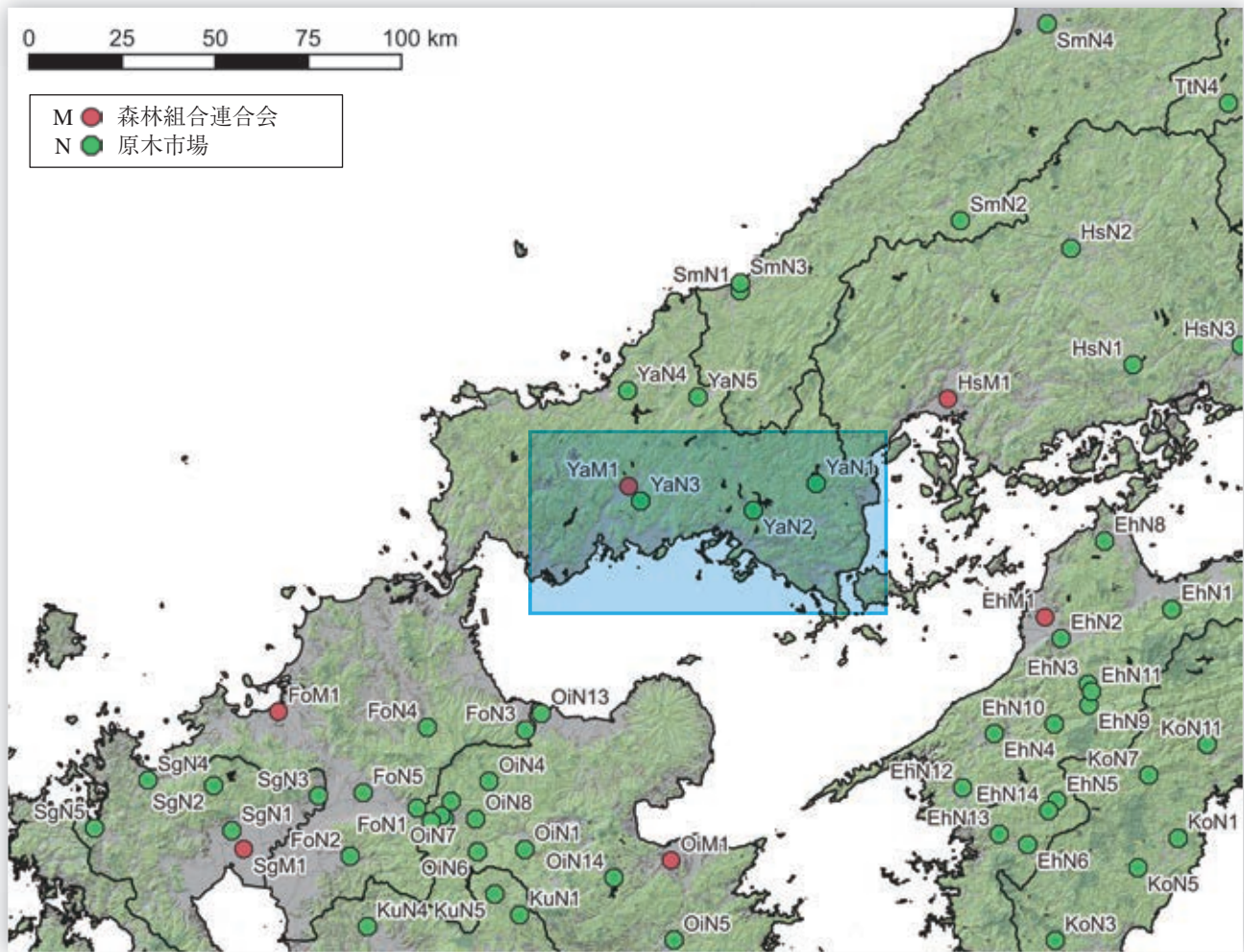

No.	種別	名称	所在地	URL	備考
YaM1	森林組合連合会	山口県森林組合連合会	山口県山口市	http://www.ykenshin.or.jp/	
YaN1	原木市場	山口県森林組合連合会 岩国木材センター	山口県岩国市	http://www.ykenshin.or.jp/	
YaN2	原木市場	山口県森林組合連合会 徳山木材共販所	山口県周南市	http://www.ykenshin.or.jp/	
YaN3	原木市場	山口県森林組合連合会 山口木材共販所	山口県山口市	http://www.ykenshin.or.jp/	
YaN4	原木市場	山口県森林組合連合会 福栄木材共販所	山口県萩市	http://www.ykenshin.or.jp/	
YaN5	原木市場	山口県森林組合連合会 山口北部木材センター	山口県山口市	http://www.ykenshin.or.jp/	

36 徳島県 TK

建築設計・施工

- ・人口あたりの、建築士数は中位だが、設計事務所数は多い。徳島市に集中している。
- ・公共建築物の木造率は中位。人口あたりの一号～三号建築物着工数も中位。

設計事務所 登録数	建設業 許可者数	建築士数			公共建築物の木造率	
		一級建築士	二級・木造建築士	構造設計一級建築士	全体	低層(3階建て以下)
838	3,126	1,770	6,760	34	15.9%	34.3%

製造・加工等

- ・構造用製材のJAS認証工場は比較的多い。JAS機械等級区分構造用製材工場はある。また、中大規模木造の加工できるプレカット工場がある。
- ・中大規模木造用の集成材工場はない。また、構造用LVLの工場、CLTの工場はない。

製材工場						合板他 JAS 認証工場						プレカット工場			製品市場
総数	JAS 認証工場					構造用 合板	集成材			LVL	CLT	総数 住宅含む	中大規模 木造対応	大断面 加工 対応	
	総数	構造用	機械等級	梁材取扱	120角柱		大断面	中断面	小断面	構造用					
81	18	16	1	6	0	1	0	0	0	0	0	3	2	1	3

森林資源・供給等

- ・素材生産量（令和3年）は333千 m^3 。スギ263千 m^3 、ヒノキ58千 m^3 、広葉樹12千 m^3 で、スギが主である。

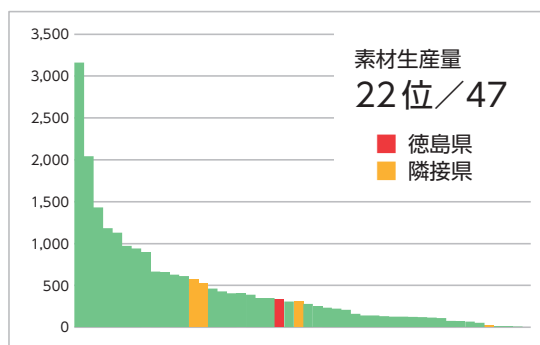
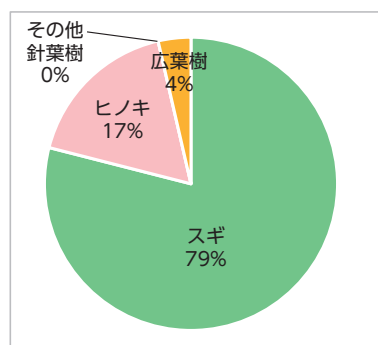

森林面積	森林蓄積			主要樹種	素材生産量 国産材					素材需要量		森林組合	原木市場
	総数	計	人工林		天然林	計	針葉樹	広葉樹	製材用 針葉樹	製材用 広葉樹	他県材		
315 千ha	99.2 百万 m^3	85.3 百万 m^3	13.9 百万 m^3	スギ、ヒノキ	333 千 m^3	321 千 m^3	12 千 m^3	175 千 m^3	— 千 m^3	159 千 m^3	31 千 m^3	10	5

中大規模木造建築の推進のための取り組み

- ・年に1回、国・県・市町村の各部署や関係機関が整備した建築物の木造化の状況について調査を実施。
- ・県、市町村の営繕担当者を対象に、木材利用に関する説明会を実施。
- ・木材関係団体、一級建築士、行政等が連携し、「木造建築コーディネーター」として、市町村に対して、それぞれの専門分野から木造建築物の技術支援の派遣を実施。

会		相談窓口等				情報まとめ		講習会等			個別補助金		木技法関係他		木材協定等
県庁内	ネットワーク	導入支援	設計支援	アドバイザー制度等	木材コーディネーター等	事例集	建築技術	設計技術	事例見学	講演会等	木材費	設計費	条例	方針・指針	
●	-	-	●	-	●	●	●	●	-	-	-	-	●	●	-

関連URL

みどりの要覧 林業統計	https://www.pref.tokushima.lg.jp/ippannokata/sangyo/ringyo/5041711/
徳島県県産材利用促進条例	https://www.pref.tokushima.lg.jp/jigyoshanokata/sangyo/ringyo/2012112100194
とくしま木材利用指針	https://www.pref.tokushima.lg.jp/ippannokata/kurashi/chihososei/2016032200026/
スマート林業プロジェクト	https://www.pref.tokushima.lg.jp/ippannokata/sangyo/ringyo/5030567
徳島県産材について(徳島県木材センター協同組合)	http://tokumoku-center.com/about-kenzaisan/
徳島県における木材利用推進の取組	https://www.mext.go.jp/component/b_menu/gyouji/_icsFiles/afiedfile/2012/01/18/1315033_06.pdf
とくしま木造建築学校/とくしま木造建築学校運営協議会	https://mokken.jimdofree.com/
徳島県木造公共建築事例集	http://tokumoku-center.com/wp/wp-content/uploads/2014/02/jirei.pdf
木造施設建築支援マニュアル 木材利用創造会議、徳島県農林水産部飛躍局林業戦略課プロジェクト推進室木材利用創造センター	http://tokumoku-center.com/wp/wp-content/uploads/2014/02/manual.pdf

団体リスト

No.	種別	名称	所在地	電話番号	URL	備考
TkA1	建築士会	(公社)徳島県建築士会	徳島県徳島市富田浜2-10 徳島県建設センター	088-653-7570	https://toku-sikai.com/	
TkB1	建築士事務所協会	(一社)徳島県建築士事務所協会	徳島県徳島市幸町3-55 自治会館2F	088-652-5862	https://www.tokushima-aaf.or.jp/	
TkF1	木材組合連合会	徳島県木材協同組合連合会	徳島県徳島市津田海岸町5-13	088-662-2521	https://awa-kenmokuren.com/	
TkM1	森林組合連合会	徳島県森林組合連合会	徳島県徳島市西新浜町2-3-102	088-676-2200	http://www.toku-forest.com/	

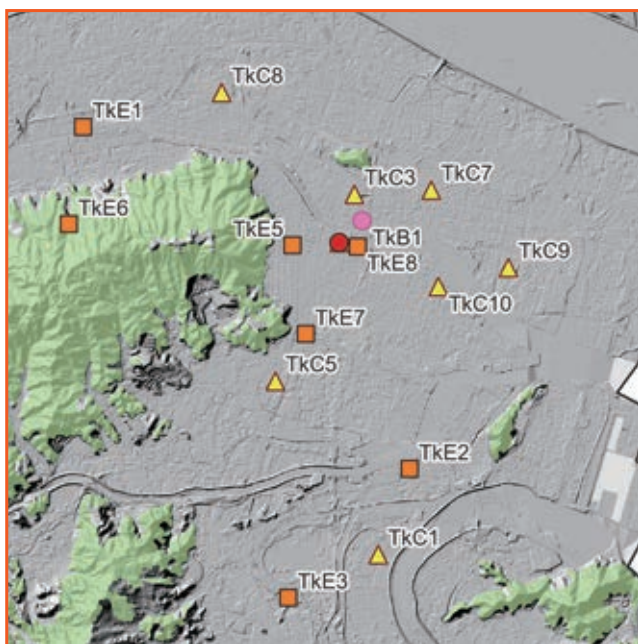
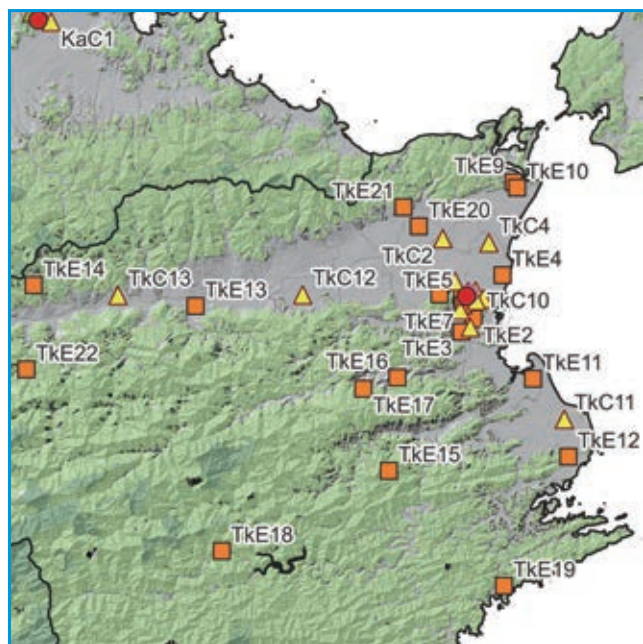
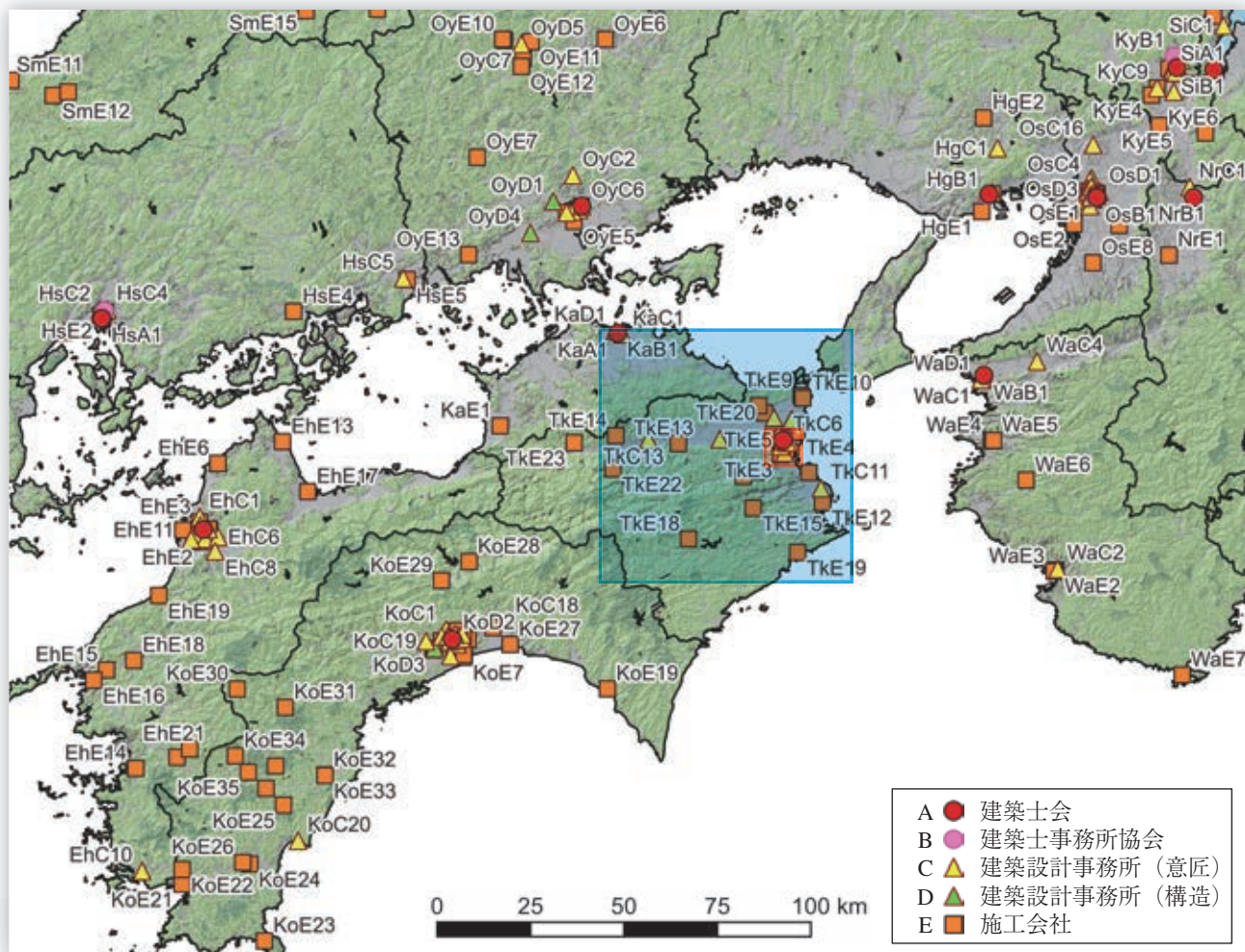

徳島市中心部

0 10 20 30 40 50 km

0 1 2 3 4 5 km

No.	種別	名称	所在地	URL	備考
TkA1	建築士会	(公社) 徳島県建築士会	徳島県徳島市	https://toku-sikai.com/	
TkB1	建築士事務所協会	(一社) 徳島県建築士事務所協会	徳島県徳島市	https://www.tokushima-aaf.or.jp/	

No.	種別	名称	所在地	URL	建物名
TkC1	設計事務所	(株) 象企画設計	徳島県徳島市	-	・徳島中央テクノスクール多目的ホール(徳島県徳島市) ^{*69}
TkC2	設計事務所	四国建設コンサルタント(株)	徳島県徳島市	https://www.yoncon.co.jp/	・神山消防署(徳島県神山町) ^{*69}
TkC3	設計事務所	(有) 佐藤建築企画設計	徳島県徳島市	http://www.sato-sekkei.sakura.ne.jp/	・勝浦町道の駅情報館(徳島県勝浦町) ^{*69}
TkC4	設計事務所	(株) 平島弘之+TEAM 28	徳島県徳島市	http://www.team28.com/1_profile.html	・三好市立東祖谷小学校・中学校(徳島県三好市) ^{*69} ・美馬市立江原認定こども園(徳島県美馬市) ^{*69}
TkC5	設計事務所	UN建築研究所(株)	徳島県徳島市	http://un-architects.co.jp/	・佐那河内村立佐那河内小学校・中学校・児童保育施設ほか(徳島県佐那河内村) ^{*69}
TkC6	設計事務所	徳島県木造建築研究会事前復興ワーキンググループ	徳島県徳島市	http://tokushimamokuken.seesaa.net/	・木岐聖ヶ丘農林漁業体験施設(ドミトリ-聖ヶ丘)(徳島県美波町) ^{*8}
TkC7	設計事務所	(株) 宮建築設計	徳島県徳島市	https://www.miyasekkei.jp/company/	・吉野川高校地域交流型実習施設(徳島県吉野川市) ^{*69}
TkC8	設計事務所	全国農業協同組合徳島県本部	徳島県徳島市	https://www.zennoh.or.jp/tm/	・農産物直売所JA夢市場(徳島県阿波市) ^{*69}
TkC9	設計事務所	(有) 堤建築設計研究室	徳島県徳島市	-	・那賀町平谷保育園(徳島県那賀町) ^{*69}
TkC10	設計事務所	(有) 内野設計	徳島県徳島市	https://uchnet.net/	・徳島ヴォルティス クラブハウス(徳島県板野町) ^{*1}
TkC11	設計事務所	Y.M.設計室(有)	徳島県阿南市	-	・小規模多機能型居宅介護施設あさがお(徳島県徳島市) ^{*69}
TkC12	設計事務所	(株) 岡島建築事務所	徳島県吉野川市	http://ww82.tiki.ne.jp/~okajima/	・美馬市立江原北小学校(徳島県美馬市) ^{*69} ・老人福祉施設「楽樹」(徳島県阿波市) ^{*69}
TkC13	設計事務所	(株) マックス設計	徳島県脇町	-	・美馬市防災交流センター(徳島県美馬市) ^{*69}
TkE1	施工会社	(株) 姫野組	徳島県徳島市	https://www.himenogumi.co.jp/	・徳島森林管理署(徳島県徳島市) ^{*69}
TkE2	施工会社	吉崎建設(株)	徳島県徳島市	-	・佐那河内村立佐那河内小学校・中学校・児童保育施設ほか(徳島県佐那河内村) ^{*69}
TkE3	施工会社	鳳建設(株)	徳島県徳島市	https://kensetsu.otori.jp/	・美馬市立江原北小学校(徳島県美馬市) ^{*69}
TkE4	施工会社	(株) アズマ建設	徳島県徳島市	http://www.azuma-k.net/	・小規模多機能型居宅介護施設あさがお(徳島県徳島市) ^{*69}
TkE5	施工会社	大成建設(株)	徳島県徳島市	https://www.taisei.co.jp/	・美馬市立江原認定こども園(徳島県美馬市) ^{*69}
TkE6	施工会社	藤崎建設(株)	徳島県徳島市	http://www2.tcn.ne.jp/~fujisaki/	・三好市立東祖谷小学校・中学校(徳島県三好市) ^{*69}
TkE7	施工会社	(株) 島谷建設	徳島県徳島市	http://shimatani-co.com/	・神山消防署(徳島県神山町) ^{*69}
TkE8	施工会社	赤松土建(株)	徳島県徳島市	http://tc-akado.co.jp/company/	・徳島中央テクノスクール多目的ホール(徳島県徳島市) ^{*69}
TkE9	施工会社	吉成建設(株)	徳島県鳴門市	http://www.yoshinari-cnst.co.jp/company/	・吉野川高校地域交流型実習施設(徳島県吉野川市) ^{*69}

No.	種別	名称	所在地	URL	建物名
TkE10	施工会社	(株)亀井組	徳島県鳴門市	http://kamei-techno.com/index.html	・徳島ヴォルティス クラブハウス(徳島県板野町) ^{*1}
TkE11	施工会社	(有)古川工業	徳島県小松島市	—	・徳島中央テクノスクール多目的ホール(徳島県徳島市) ^{*69}
TkE12	施工会社	(株)菱和	徳島県阿南市	—	・徳島中央テクノスクール多目的ホール(徳島県徳島市) ^{*69}
TkE13	施工会社	原井林業(株)	徳島県吉野川市	https://harai.jp/	・老人福祉施設「楽樹」(徳島県阿波市) ^{*69} ・徳島森林管理署(徳島県徳島市) ^{*69}
TkE14	施工会社	(株)藤嶋建設	徳島県美馬市	—	・美馬市防災交流センター(徳島県美馬市) ^{*69}
TkE15	施工会社	椎平建設(有)	徳島県勝浦町	—	・勝浦町道の駅情報館(徳島県勝浦町) ^{*69}
TkE16	施工会社	(株)浅川組	徳島県佐那河内村	—	・佐那河内村立佐那河内小学校・中学校・学童保育施設ほか(徳島県佐那河内村) ^{*69}
TkE17	施工会社	(有)東建設	徳島県佐那河内村	—	・佐那河内村立佐那河内小学校・中学校・学童保育施設ほか(徳島県佐那河内村) ^{*69}
TkE18	施工会社	(有)岩崎建設	徳島県那賀町	https://r.goope.jp/iwaken	・那賀町平谷保育園(徳島県那賀町) ^{*69}
TkE19	施工会社	本田建設(有)	徳島県美波町	—	・木岐聖ヶ丘農林漁業体験施設(ドミトリー聖ヶ丘)(徳島県美波町) ^{*8}
TkE20	施工会社	(株)おごせ電機	徳島県藍住町	—	・徳島中央テクノスクール多目的ホール(徳島県徳島市) ^{*69}
TkE21	施工会社	(株)吉岡組	徳島県板野町	https://www.yoshiokagumi.jp/	・農産物直売所JA夢市場(徳島県阿波市) ^{*69} ・佐那河内村立佐那河内小学校・中学校・学童保育施設ほか(徳島県佐那河内村) ^{*69}
TkE22	施工会社	(有)藤原組	徳島県つるぎ町	—	・つるぎ町小野コミュニティセンター(徳島県つるぎ町) ^{*69}
TkE23	施工会社	尾本住建(株)	徳島県東みよし町	https://www.omotojkn.com/	・三好市立東祖谷小学校・中学校(徳島県三好市) ^{*69}

*1 中大規模木造建築データベース

*8 平成28年度木材利用優良施設表彰

*69 徳島県木造公共建築事例集

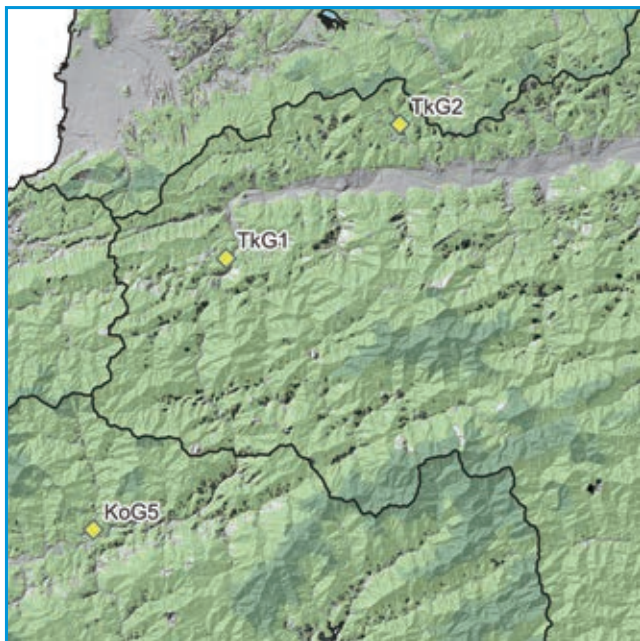
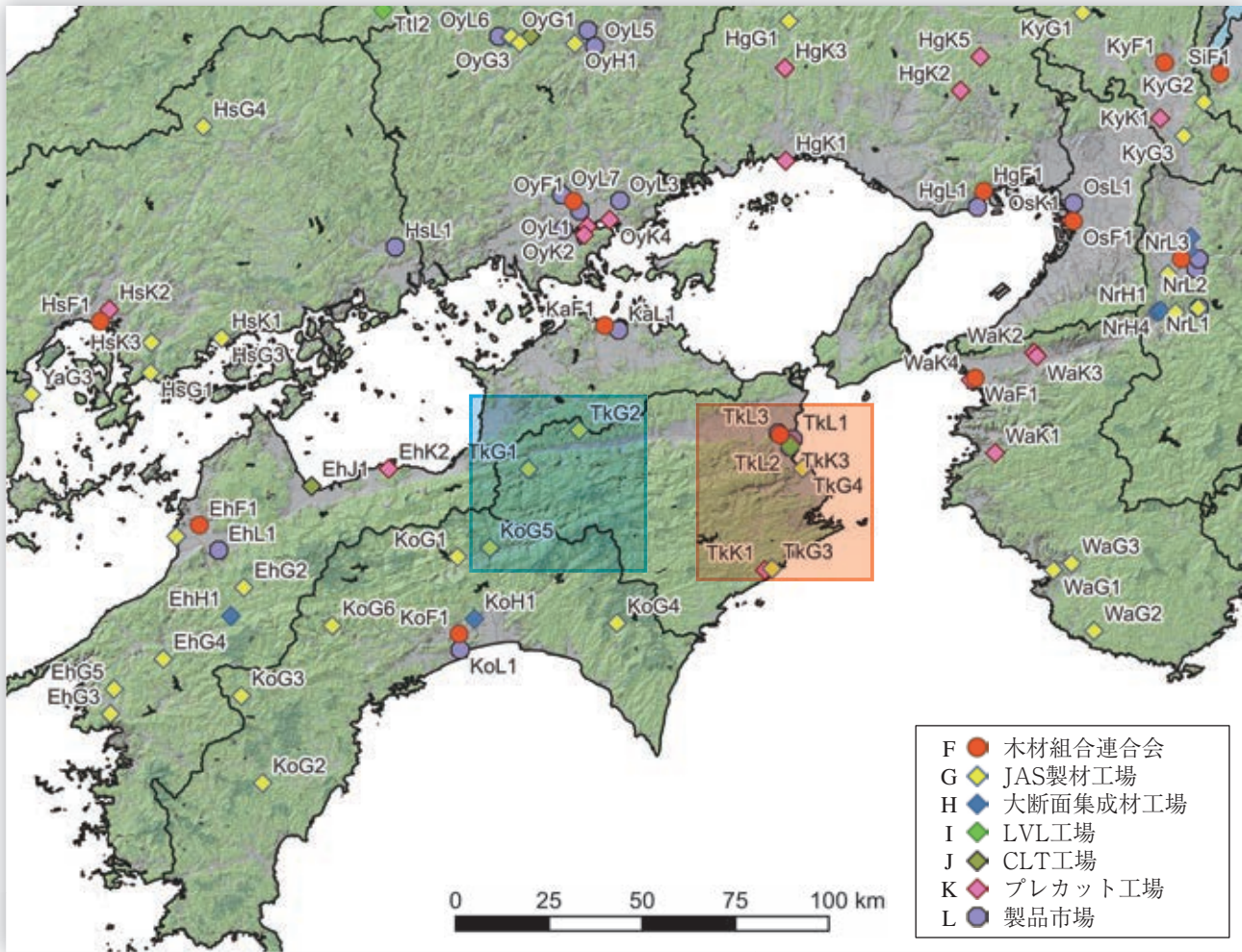

西部（三好市周辺）

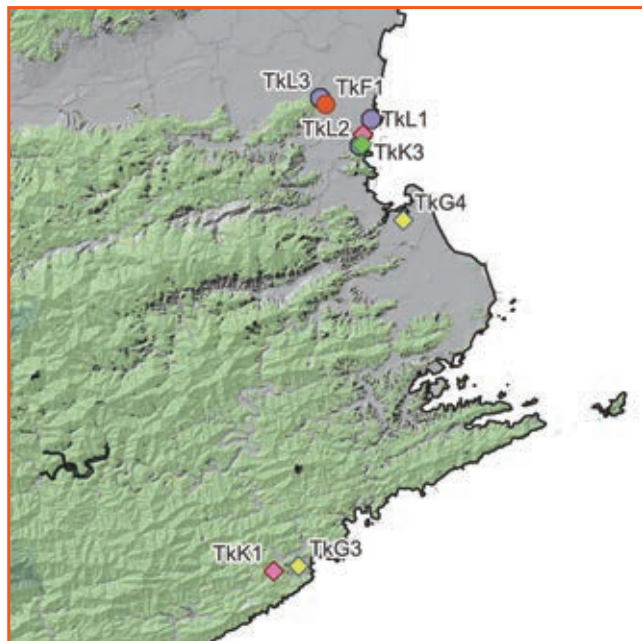

東部（徳島市周辺）・南部（美波町周辺）



No.	種別	名称	所在地	URL	備考
TkF1	木材組合連合会	徳島県木材協同組合連合会	徳島県徳島市	https://awa-kenmokuren.com/	
TkG1	JAS製材工場	(有)大谷製材所 本社工場	徳島県三好市	https://www.ootani-seizai.co.jp/	梁
TkG2	JAS製材工場	(株)阿波林材 本社工場	徳島県三好市	-	梁大
TkG3	JAS製材工場	野田産業(有) 日和佐工場	徳島県美波町	http://www.tk2.nmt.ne.jp/~precut/nodasangyou/index.htm	梁大
TkG4	JAS製材工場	ウッドファースト(株) 徳島製材工場	徳島県小松島市	http://www.woodfirst.co.jp/	機
TkI1	LVL工場	(株)南陽商会 工場	徳島県徳島市	-	
TkK1	プレカット工場	海部林材協同組合 日和佐工場	徳島県美波町	http://www.tk2.nmt.ne.jp/~precut/	中大規模
TkK2	プレカット工場	(株)ケイ・アール・ケイ・カキハラ 本社工場	徳島県徳島市	https://toku-precut-tpt.com/p3member02.html	大断面・中大規模
TkK3	プレカット工場	マツシマ林工(株)	徳島県徳島市	http://www.matsushima-rinko.co.jp/	PWA
TkL1	製品市場	大一木材(株)	徳島県徳島市	-	
TkL2	製品市場	(株)徳島中央木材市場	徳島県徳島市	https://tokushimachuo.jp/	
TkL3	製品市場	丸幸産業(株)	徳島県徳島市	-	

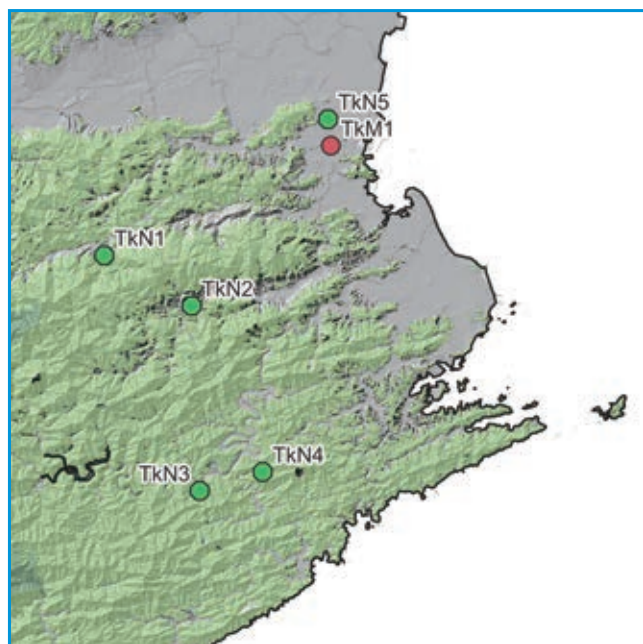
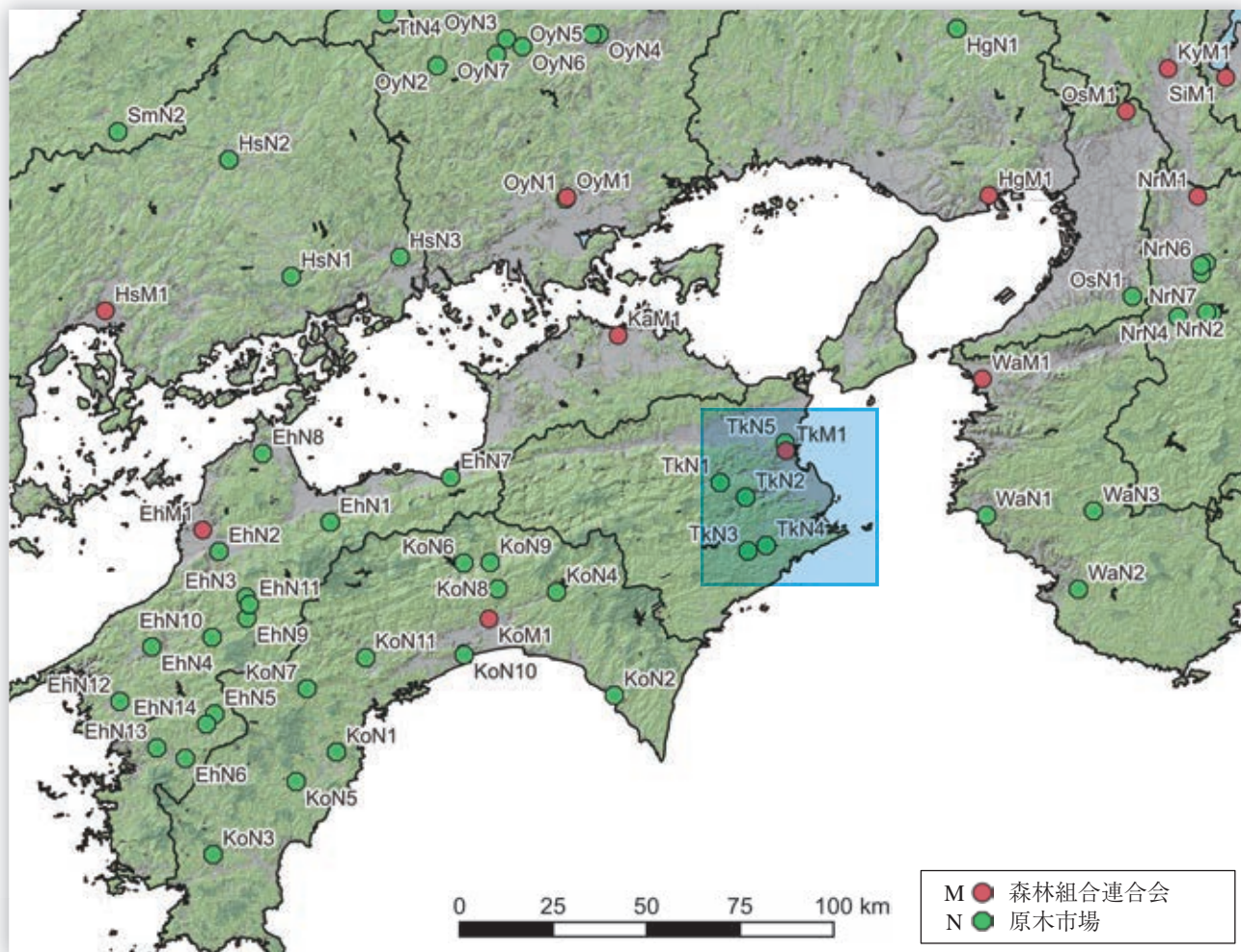

No.	種別	名称	所在地	URL	備考
TkM1	森林組合連合会	徳島県森林組合連合会	徳島県徳島市	http://www.toku-forest.com/	
TkN1	原木市場	徳島中央森林組合 神山共販所	徳島県神山町	http://www.central-forest.jp/	
TkN2	原木市場	徳島中央森林組合 上勝共販所	徳島県上勝町	http://www.central-forest.jp/	
TkN3	原木市場	木頭森林組合 横石木材センター	徳島県那賀町	http://www.kito-forest.jp/	
TkN4	原木市場	木頭森林組合 相生木材センター	徳島県那賀町	http://www.kito-forest.jp/	
TkN5	原木市場	(株)ゲンボク	徳島県徳島市	http://www.gen-boku.com/	

37 香川県 KA

建築設計・施工

- ・大手設計事務所の支社、大手ゼネコンの支店が多い。
- ・人口あたりの、建築士数が多く、設計事務所数も多い。高松市に集中している。
- ・公共建築物の木造率は低い。人口あたりの一号～三号建築物着工数も少ない。

設計事務所 登録数	建設業 許可者数	建築士数			公共建築物の木造率	
		一級建築士	二級・木造建築士	構造設計一級建築士	全体	低層(3階建て以下)
1,056	4,032	2,825	8,359	57	6.9%	22.0%

製造・加工等

- ・構造用製材のJAS認証工場は少ない。JAS機械等級区分構造用製材工場はない。また、中大規模木造の加工できるプレカット工場はない。
- ・中断面の集成材工場はあるが、構造用LVLの工場、CLTの工場はない。

総数	製材工場					合板他 JAS 認証工場					プレカット工場			製品市場	
	JAS 認証工場					構造用 合板	集成材			LVL 構造用	CLT	総数 住宅含む	中大規模 木造対応		大断面 加工 対応
	総数	構造用	機械等級	梁材取扱	120角柱		大断面	中断面	小断面						
25	2	1	0	0	0	0	0	1	1	0	0	7	0	0	1

森林資源・供給等

- ・素材生産量（令和3年）は13千 m^3 。ヒノキ7千 m^3 、広葉樹5千 m^3 、スギ1千 m^3 である。

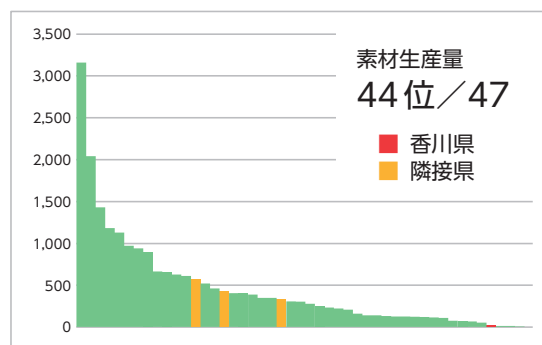
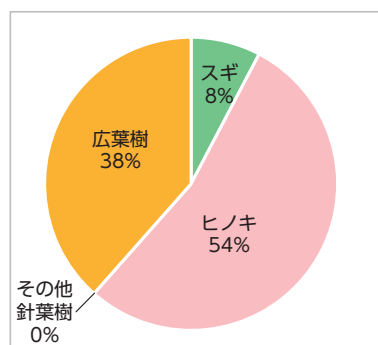

森林面積	森林蓄積			主要樹種	素材生産量 国産材					素材需要量		森林組合	原木市場
	総数	計	人工林		天然林	計	針葉樹	広葉樹	製材用 針葉樹	製材用 広葉樹	他県材		
88 千ha	6.8 百万 m^3	3.6 百万 m^3	3.2 百万 m^3	ヒノキ、スギ	13 千 m^3	8 千 m^3	5 千 m^3	5 千 m^3	— 千 m^3	5 千 m^3	8 千 m^3	7	0

中大規模木造建築の推進のための取り組み

- ・「香川県公共建築物等における県産木材の利用の促進に関する方針」に基づき、年に1回「県産木材利用推進連絡会」を開催し、公共建築物における県産木材の利用を効果的に推進するため、各種情報を共有するとともに利用方策等について意見交換を実施。
- ・公共建築物での県産木材の利用促進を図るため、県・市町営繕担当者、建築士等を対象に研修会や見学会等を実施。
- ・県産木材を使用して木造化・木質化を行う民間施設に対し県産木材製品等の購入経費の補助を実施。

会		相談窓口等				情報まとめ		講習会等			個別補助金		木技法関係他		木材協定等
県庁内	ネットワーク	導入支援	設計支援	アドバイザー制度等	木材コーディネーター等	事例集	建築技術	設計技術	事例見学	講演会等	木材費	設計費	条例	方針・指針	
●	—	—	—	—	—	●	—	—	●	—	●	—	●	●	—

関連URL

香川県農林水産統計年報	https://www.maff.go.jp/chushi/info/toukei/37kagawa/index.html
香川県産木材の供給及び利用の促進に関する条例	https://www.pref.kagawa.lg.jp/documents/9969/1222gj47.pdf
香川県公共建築物等における県産木材の利用の促進に関する方針	https://www.pref.kagawa.lg.jp/midoriseibi/mokuzai/housin/housin_r4kaisei.html
木材利用事例集 住宅	https://www.pref.kagawa.lg.jp/midoriseibi/mokuzai/wed224180930163439.html
木とふれあう空間整備支援事業	https://www.pref.kagawa.lg.jp/midoriseibi/mokuzai/kitofureau.html
公共建築物等における県産木材利用促進研修会 県産木材需要・供給情報システム（香川県森林組合連合会）	http://www.ka-moriren.or.jp/timber_supply.html

団体リスト

No.	種別	名称	所在地	電話番号	URL	備考
KaA1	建築士会	(一社)香川県建築士会	香川県高松市天神前6-34 村瀬ビル	087-833-5377	https://kagawakenchikushikai.com/index.html	
KaB1	建築士事務所協会	(一社)香川県建築士事務所協会	香川県高松市天神前5-18 ルモンド田中ビル3F	087-812-3201	https://www.sekkei-kagawa.or.jp/	
KaF1	木材組合連合会	(一社)香川県木材協会	香川県高松市郷東町字乾新開 796-71	087-881-9343	http://www.kagawa-mokkyo.com/	
KaM1	森林組合連合会	香川県森林組合連合会	香川県高松市中野町23-2	087-861-4352	http://www.ka-moriren.or.jp/	

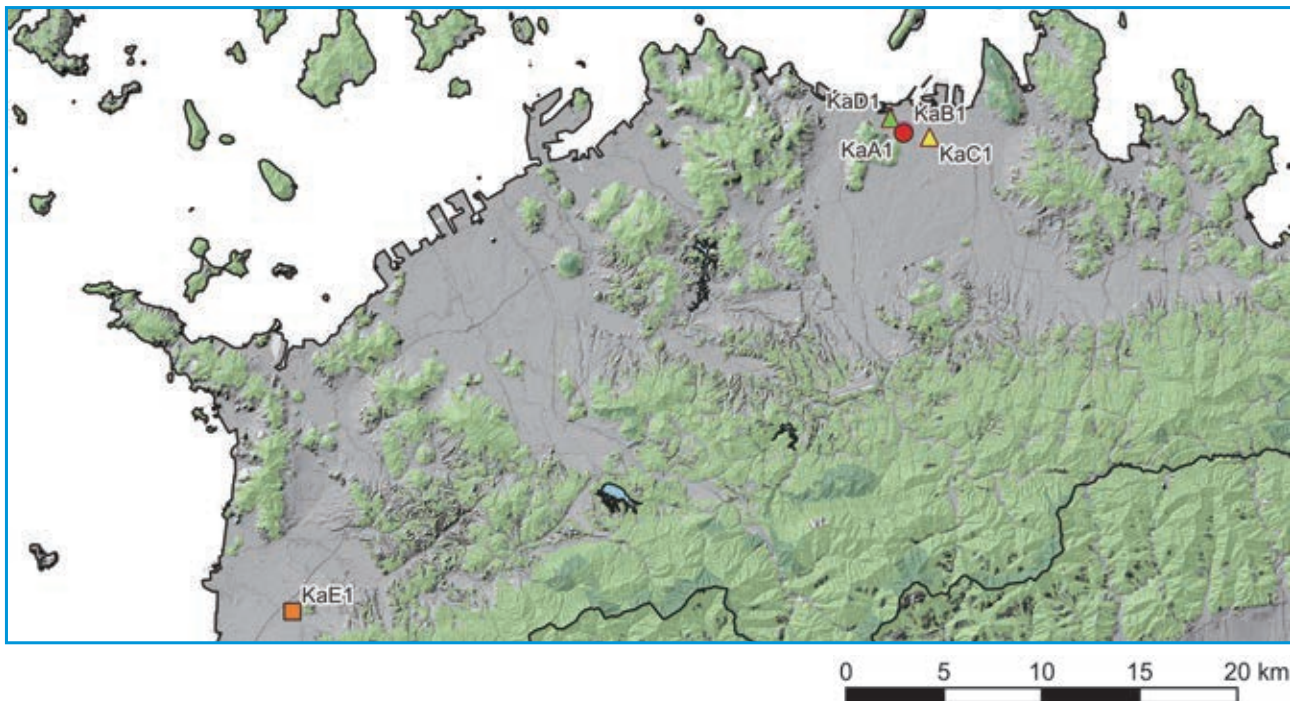
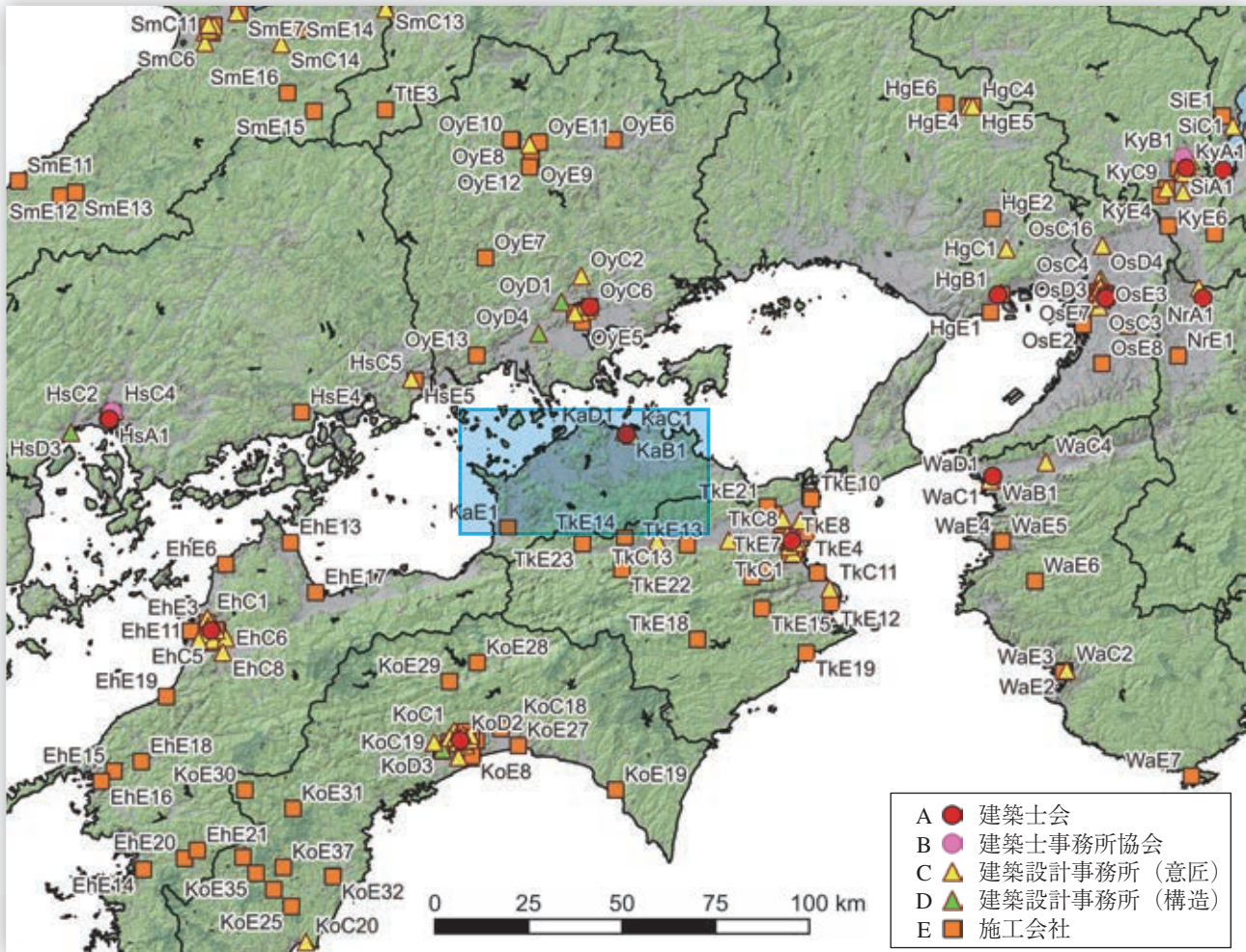

No.	種別	名称	所在地	URL	備考
KaA1	建築士会	(一社)香川県建築士会	香川県高松市	https://kagawakenchikushikai.com/index.html	
KaB1	建築士事務所協会	(一社)香川県建築士事務所協会	香川県高松市	https://www.sekkei-kagawa.or.jp/	

No.	種別	名称	所在地	URL	建物名
KaC1	設計事務所	(株)寒川建築研究所	香川県高松市	https://sangawa.jp/	道の駅よって西土佐(高知県四万十市) ^{*79}
KaD1	構造設計事務所	(株)ティ・ティ・アール設計	香川県高松市	https://t-t-r.jp/	観音寺市立観音寺中央幼稚園(香川県観音寺市) ^{*1}
KaE1	施工会社	(株)藤田工務店	香川県観音寺市	http://fujita-n.com/	観音寺市立観音寺中央幼稚園(香川県観音寺市) ^{*1}

*1 中大規模木造建築データベース

*79 高知木の文化賞平成28年度

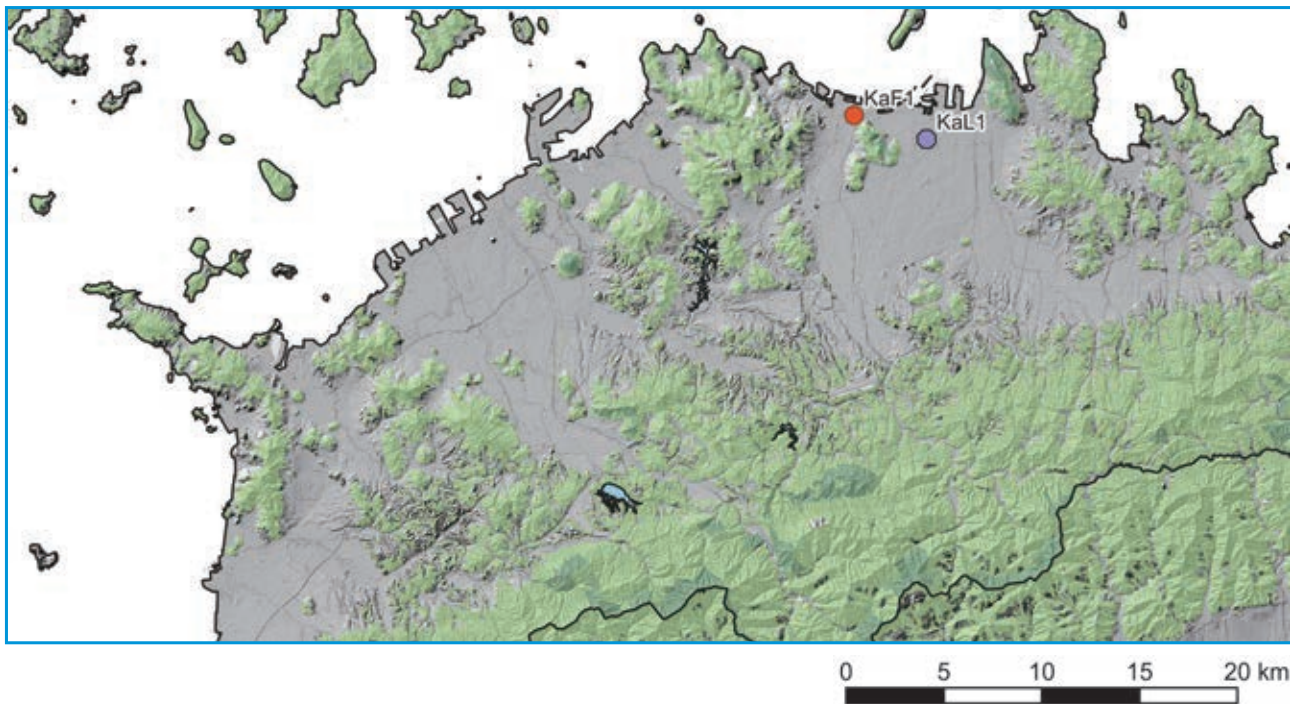
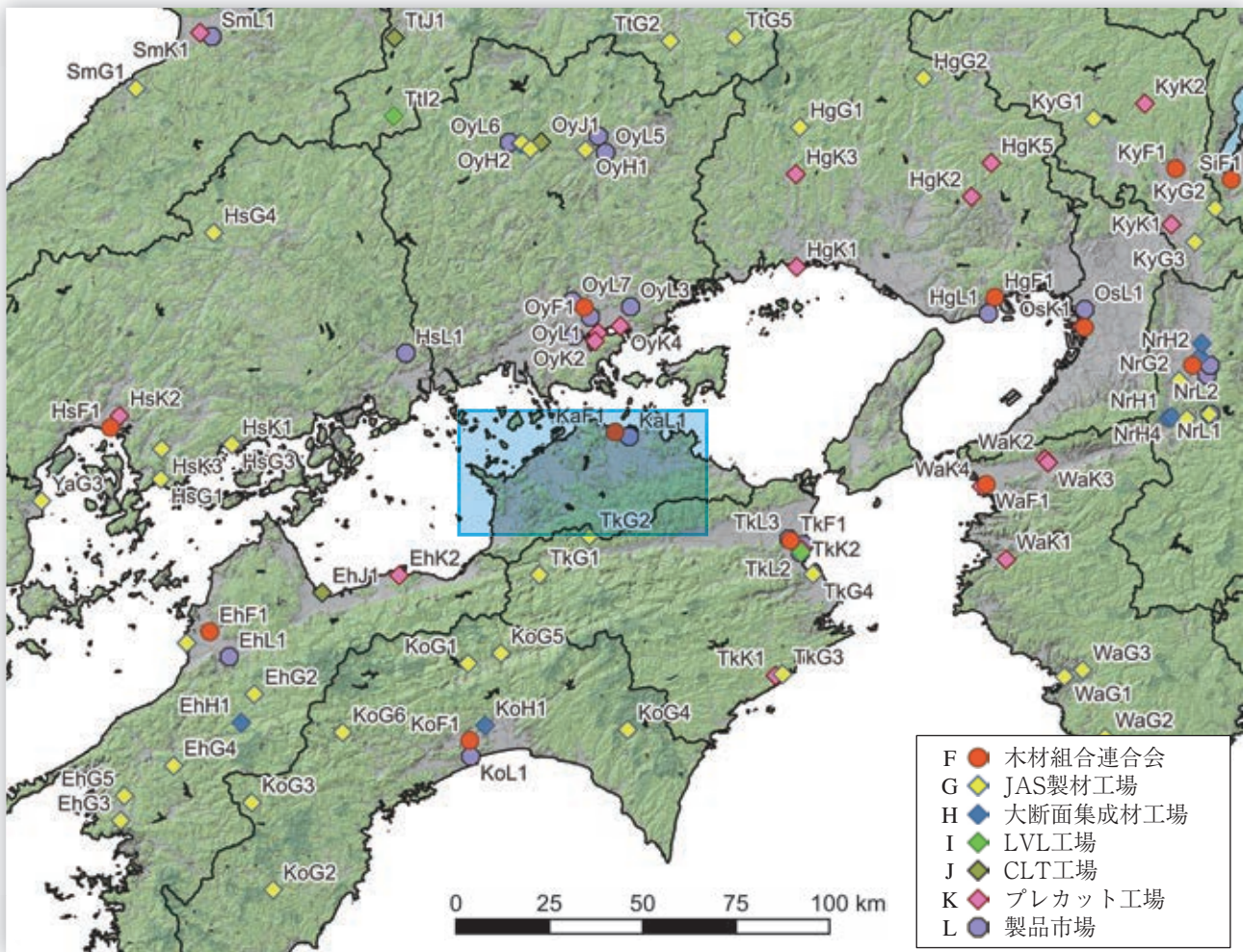

No.	種別	名称	所在地	URL	備考
KaF1	木材組合連合会	(一社)香川県木材協会	香川県高松市	http://www.kagawa-mokkyo.com/	
KaL1	製品市場	(株)太洋木材市場	香川県高松市	-	

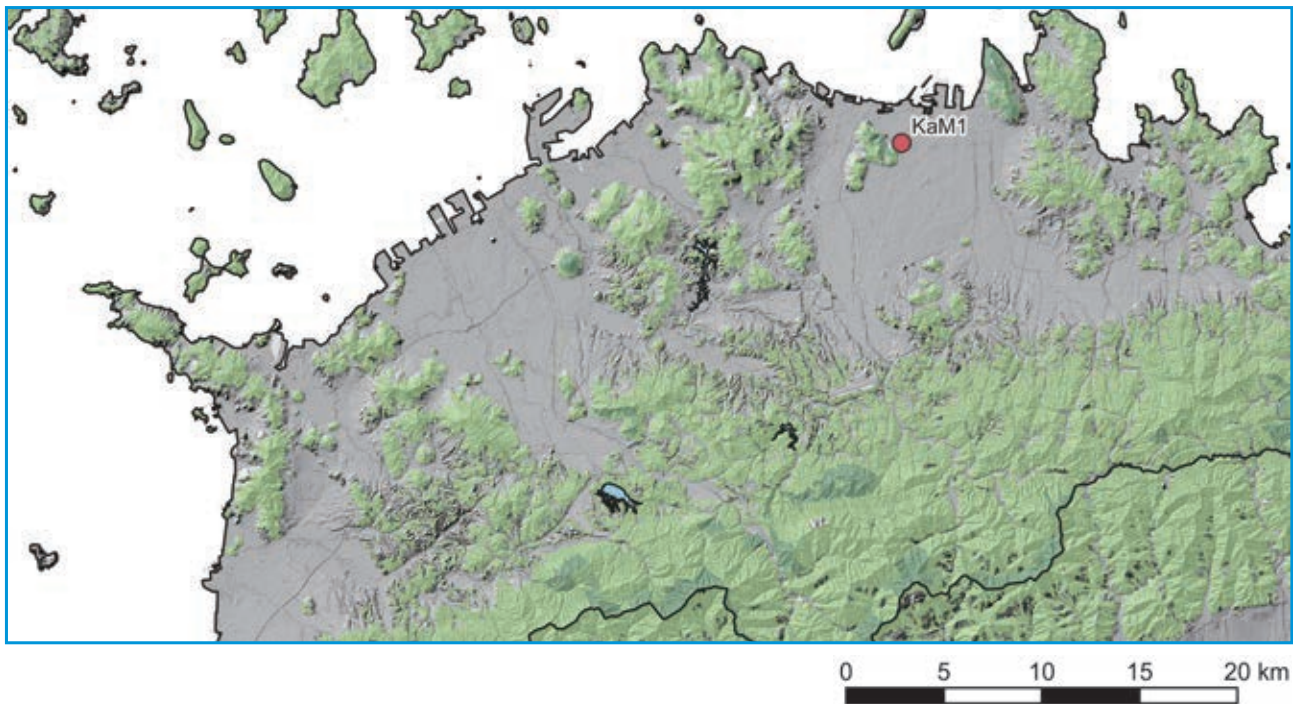
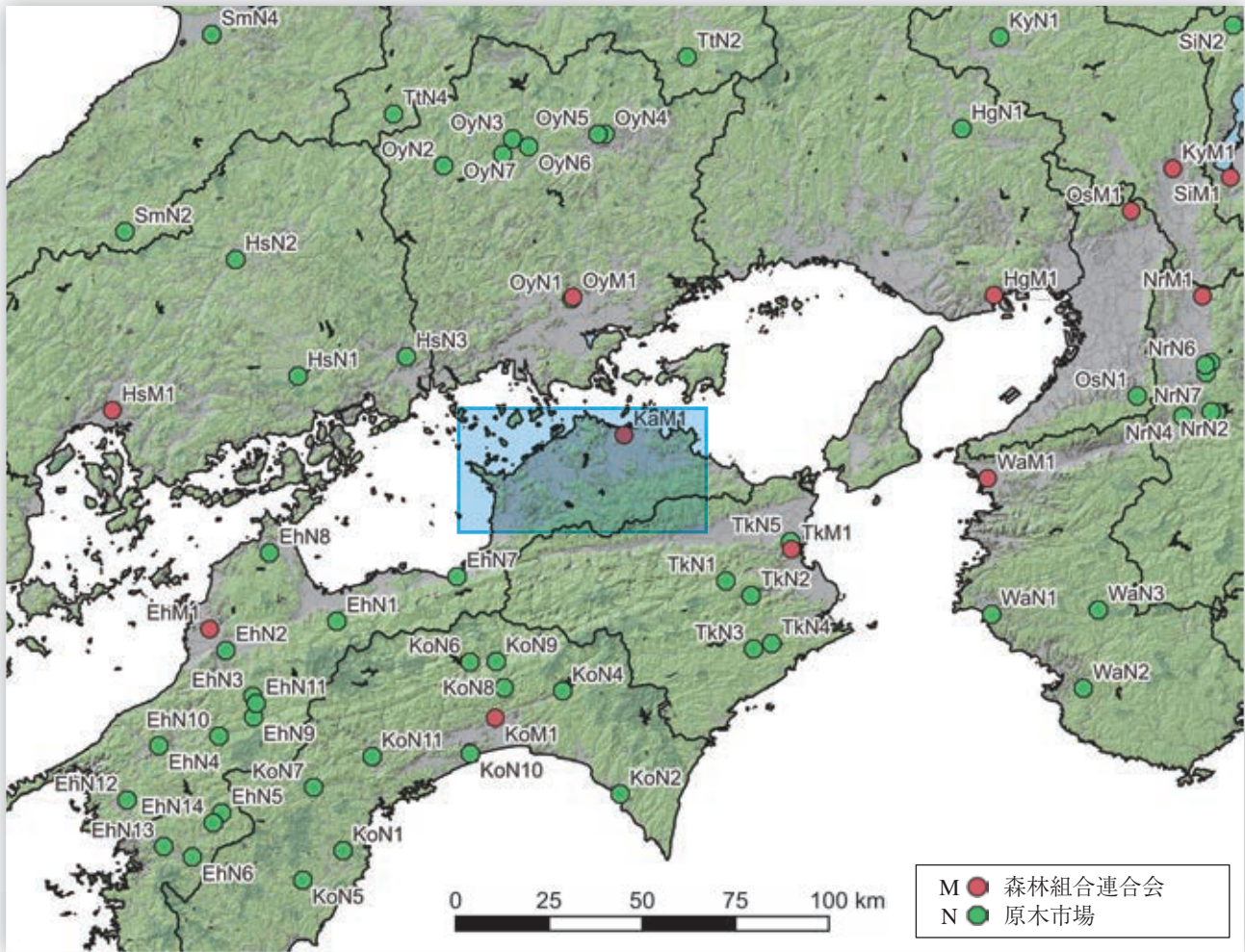

No.	種別	名称	所在地	URL	備考
KaM1	森林組合連合会	香川県森林組合連合会	香川県高松市	http://www.ka-moriren.or.jp/	

38 愛媛県 EH

建築設計・施工

- ・人口あたりの建築士数は中位。松山市に集中している。
- ・公共建築物の木造率は中位。人口あたりの一号～三号建築物着工数も中位。

設計事務所 登録数	建設業 許可者数	建築士数			公共建築物の木造率	
		一級建築士	二級・木造建築士	構造設計一級建築士	全体	低層(3階建て以下)
1,184	5,651	2,825	9,641	63	17.7%	32.6%

製造・加工等

- ・構造用製材のJAS認証工場は多い。JAS機械等級区分構造用製材工場も多い。また、中大規模木造の加工できるプレカット工場がある。
- ・中大規模木造用の集成材工場がある。また、構造用LVLの工場はないが、CLTの工場がある。

製材工場						合板他 JAS認証工場					プレカット工場			製品市場	
総数	JAS認証工場					構造用 合板	集成材			LVL 構造用	CLT	総数 住宅含む	中大規模 木造対応		大断面 加工 対応
	総数	構造用	機械等級	梁材取扱	120角柱		大断面	中断面	小断面						
83	20	20	6	4	1	0	1	2	3	0	1	9	2	2	1

森林資源・供給等

- ・素材生産量（令和3年）は563千 m^3 。スギ342千 m^3 、ヒノキ221千 m^3 で、両者でほぼ100%を占める。スギの生産量が最も多いが、ヒノキの生産量は全国第2位である。

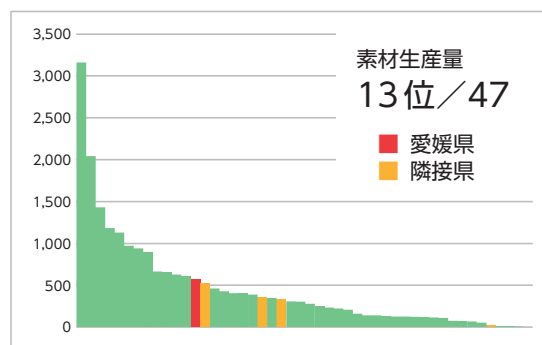
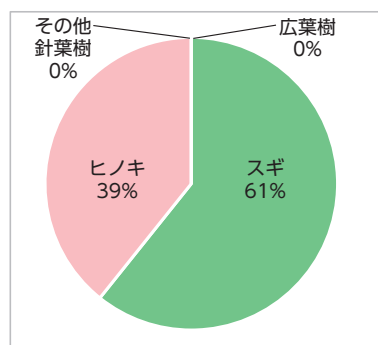

森林面積	森林蓄積			主要樹種	素材生産量 国産材					素材需要量		森林組合	原木市場
	総数	計	人工林		天然林	計	針葉樹	広葉樹	製材用 針葉樹	製材用 広葉樹	他県材		
401 千ha	112.9 百万 m^3	91.7 百万 m^3	21.2 百万 m^3	スギ、ヒノキ	563 千 m^3	563 千 m^3	— 千 m^3	528 千 m^3	— 千 m^3	149 千 m^3	250 千 m^3	14	14

中大規模木造建築の推進のための取り組み

- ・木造住宅建築に係る相談窓口設置のほか、県産材を活用した木造住宅の建築、木質化等のリフォーム、外構施設設置に対して補助金を交付。
- ・中大規模建築物の木造化やCLT等の新たな建築部材活用を促進するため、設計士や県内市町の営繕担当者等を対象とした公共施設等木材利用推進研修会を実施。
- ・「公共建築物における木材の利用の促進に関する方針（愛媛県）」に基づき、年に1回「公共施設等木材利用推進連絡会議」を開催し、県の各部局が整備する公共建築物における木材利用状況を把握。

会		相談窓口等				情報まとめ		講習会等			個別補助金		木技法関係他		木材協定等
県庁内	ネットワーク	導入支援	設計支援	アドバイザー制度等	木材コーディネーター等	事例集	建築技術	設計技術	事例見学	講演会等	木材費	設計費	条例	方針・指針	
●	—	—	●	—	—	●	—	—	—	—	●	—	●	●	—

関連URL

愛媛県オープンデータカタログ 林業	https://www.pref.ehime.jp/opendata-catalog/dataset/statistics-data/estat15/estat18/
愛媛県における森林・林業・木材産業の現状について	https://www.pref.ehime.jp/h35700/1461/index.html
愛媛県木材の供給及び利用の促進に関する条例	https://www.pref.ehime.jp/gikai/katsudou/jourei/mokuzainokyokyuuoyobiriyounosokushinnikansuruujourei.html
建築物における木材の利用の促進に関する方針	https://www.pref.ehime.jp/h35700/mokuzairyuutsuu/renrakukaigi/r3kehousin.html
公共施設等木材利用推進方針	https://www.pref.ehime.jp/h35700/1461/3_rinsan/82-83-84.html
木材供給及び利用の促進に関する施策の実施状況	https://www.pref.ehime.jp/h35700/jourei/jourei1.html
県方針に基づく令和3年度木材利用実施状況	https://www.pref.ehime.jp/h35700/mokuzairyuutsuu/renrakukaigi/sisetuseibizyoukyou.html
木造公共施設紹介	https://www.pref.ehime.jp/h35700/1461/3_rinsan/00rinsanindex.html
愛媛県産材製品市場開拓協議会	https://ehimekansanzai.jp/
令和4年度CLT建築物支援事業	https://www.pref.ehime.jp/h35700/mokuzairyuutsuu/ctt/33-3r4-2cttkenchikushienjigyo.html

団体リスト

No.	種別	名称	所在地	電話番号	URL	備考
EhA1	建築士会	(公社)愛媛県建築士会	愛媛県松山市二番町4-1-5 愛媛県建築士会館	089-945-6100	http://www.ehime-shikai.com/	
EhB1	建築士事務所協会	(一社)愛媛県建築士事務所協会	愛媛県松山市二番町4-1-5 愛媛県建築士会館3F	089-945-5200	http://www.ehimekai.com/	
EhF1	木材組合連合会	(一社)愛媛県木材協会	愛媛県松山市三番町4-4-1 愛媛県林業会館3F	089-948-8973	https://ehimewoodpage.com/	
EhM1	森林組合連合会	愛媛県森林組合連合会	愛媛県松山市三番町4-4-1	089-941-0164	http://www.aimori.jp/	

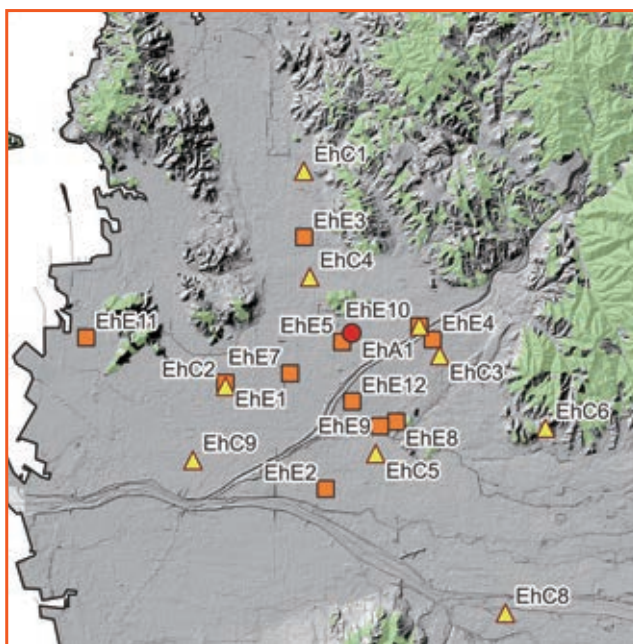
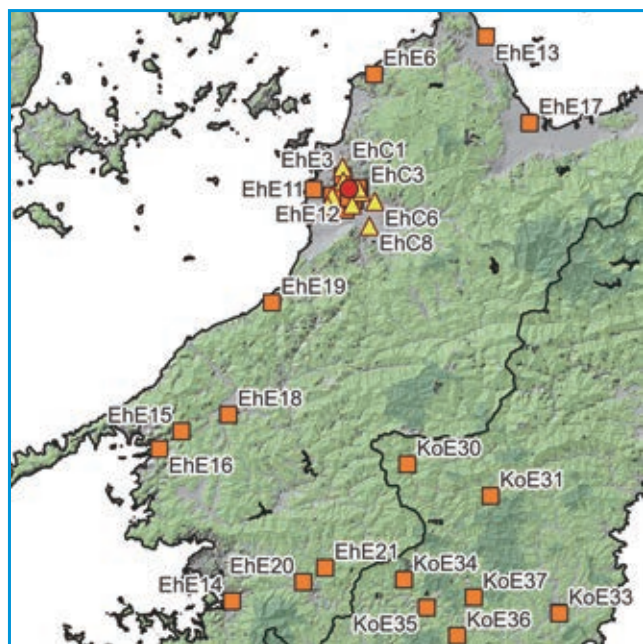
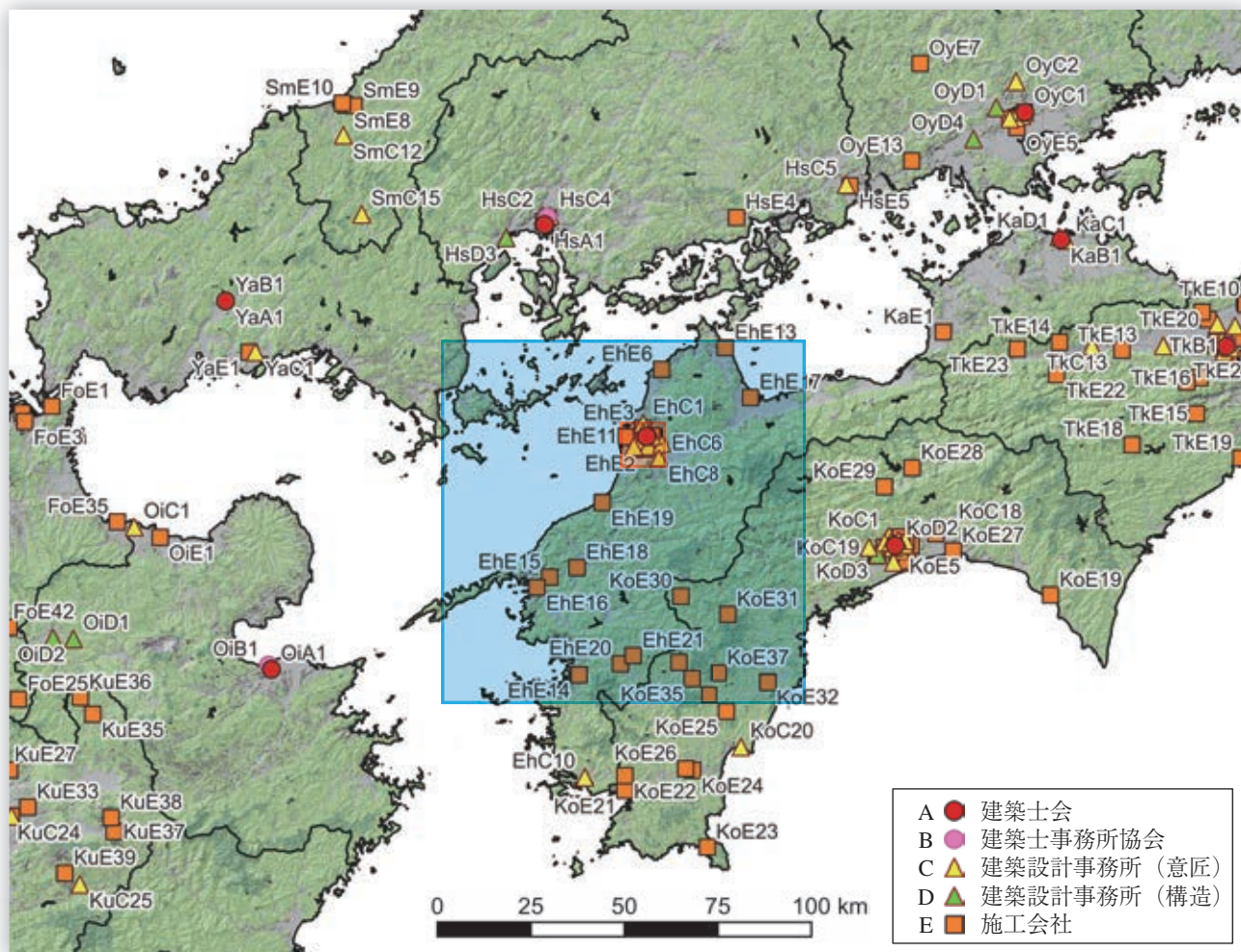

松山市内



No.	種別	名称	所在地	URL	備考
EhA1	建築士会	(公社)愛媛県建築士会	愛媛県松山市	http://www.ehime-shikai.com/	
EhB1	建築士事務所協会	(一社)愛媛県建築士事務所協会	愛媛県松山市	http://www.ehimekai.com/	

No.	種別	名称	所在地	URL	建物名
EhC1	設計事務所	(株)鳳建築設計事務所	愛媛県松山市	http://ohtori-arch.co.jp/	・高市小学校(愛媛県砥部町) ^{*70} ・松丸保育園(愛媛県松野町) ^{*70}
EhC2	設計事務所	HAMA企画愛媛事務所	愛媛県松山市	-	・双海町保健センター(愛媛県伊予市) ^{*71}
EhC3	設計事務所	(株)愛建設計事務所	愛媛県松山市	-	・小百合保育園園舎(愛媛県松山市) ^{*71}
EhC4	設計事務所	(株)連合企画設計	愛媛県松山市	-	・大三島少年自然の家ミロアール・ヴィラージュ(愛媛県今治市) ^{*71}
EhC5	設計事務所	(株)和田設計	愛媛県松山市	https://www.wada-ado.com/	・下灘中学校 屋内運動場(愛媛県伊予市) ^{*70} ・下灘運動公園体育館(愛媛県伊予市) ^{*71}
EhC6	設計事務所	(株)エリアトータルプランニング	愛媛県松山市	https://areatp.com/	・堀江保育園園舎(愛媛県松山市) ^{*71}
EhC7	設計事務所	(株)大建設工務	愛媛県松山市	http://daiken-sekkei.com/	・砥部町立麻生保育所(愛媛県砥部町) ^{*1} ・父二峰小学校校舎・幼稚園校舎(愛媛県久万高原町) ^{*71} ・明浜東中学校屋内運動場(愛媛県西予市) ^{*71} ・城辺保育所(愛媛県愛南町) ^{*70}
EhC8	設計事務所	新企画設計(株)	愛媛県松山市	https://shinkikaku.info/	・観音寺市立観音寺中央幼稚園(香川県観音寺市) ^{*1} ・西予市図書交流館「まなびあん」(愛媛県西予市) ^{*1} ・南予森林組合事務所(愛媛県鬼北町) ^{*1,*3}
EhC9	設計事務所	(株)四国建築設計事務所	愛媛県松山市	-	・美川小学校(愛媛県久万高原町) ^{*70}
EhC10	設計事務所	橋村建築設計事務所	愛媛県愛南町	-	・緑小学校 特別教室棟(愛媛県愛南町) ^{*70}
EhE1	施工会社	新日本建設(株)	愛媛県松山市	https://www.shinnihon.ehime.jp/	・(株)カネシロ社屋(愛媛県松山市) ^{*1}
EhE2	施工会社	(株)有光組	愛媛県松山市	http://arimitsugumi.co.jp/	・砥部町立麻生保育所(愛媛県砥部町) ^{*1}
EhE3	施工会社	戸田建設(株) 松山営業所	愛媛県松山市	https://www.toda.co.jp/	・西予市図書交流館「まなびあん」(愛媛県西予市) ^{*1}
EhE4	施工会社	鹿島建設(株)四国支店	愛媛県松山市	https://www.kajima.co.jp/	・大三島少年自然の家ミロアール・ヴィラージュ(愛媛県今治市) ^{*71}
EhE5	施工会社	五洋建設(株)四国支店	愛媛県松山市	https://www.penta-ocean.co.jp/index.html	・下灘運動公園体育館(愛媛県伊予市) ^{*71}
EhE6	施工会社	(株)三共ハウス工業	愛媛県松山市	http://www.sankyousei-hausu.com/	・風早の郷 風和里(愛媛県松山市) ^{*70}
EhE7	施工会社	(株)二神組	愛媛県松山市	https://www.futagamigumi.co.jp/	・父二峰小学校校舎・幼稚園校舎(愛媛県久万高原町) ^{*71}
EhE8	施工会社	西松建設(株)	愛媛県松山市	-	・美川小学校(愛媛県久万高原町) ^{*70}
EhE9	施工会社	入江建設(株)	愛媛県松山市	-	・緑小学校 特別教室棟(愛媛県愛南町) ^{*70}
EhE10	施工会社	掛川建設(株)	愛媛県松山市	-	・小百合保育園園舎(愛媛県松山市) ^{*71}
EhE11	施工会社	河窪建設(株)	愛媛県松山市	https://www.kawakubo-k.com/	・高市小学校(愛媛県砥部町) ^{*70}
EhE12	施工会社	(株)富士造型	愛媛県松山市	https://f-zokei.com/	・松山工業高校 図書館(愛媛県松山市) ^{*70}

No.	種別	名称	所在地	URL	建物名
EhE13	施工会社	(株)野間工務店	愛媛県今治市	-	・今治南高校 普通教棟(愛媛県今治市) ^{*70}
EhE14	施工会社	(株)宮田建設	愛媛県宇和島市	-	・松丸保育園(愛媛県松野町) ^{*70} ・明浜東中学校屋内運動場(愛媛県西予市) ^{*71}
EhE15	施工会社	堀田建設(株)	愛媛県八幡浜市	https://hotta-grp.co.jp/	・[だんだん]保内保育所(愛媛県八幡浜市) ^{*1} ・堀江保育園園舎(愛媛県松山市) ^{*71}
EhE16	施工会社	小西建設(株)	愛媛県八幡浜市	http://www.konishi-c.co.jp/	・[だんだん]保内児童センター(愛媛県八幡浜市) ^{*1}
EhE17	施工会社	安藤工業(株)	愛媛県西条市	https://www.andokogyo.co.jp/	・小松高校 体育館(愛媛県西条市) ^{*70}
EhE18	施工会社	中央建設(株)	愛媛県大洲市	http://tyuuou.ecnet.jp/4401.html	・まちの駅 あさもや(愛媛県大洲市) ^{*71}
EhE19	施工会社	上岡建設(株)	愛媛県伊予市	-	・下灘中学校 屋内運動場(愛媛県伊予市) ^{*70} ・双海町保健センター(愛媛県伊予市) ^{*71}
EhE20	施工会社	愛媛建設(株)	愛媛県鬼北町	https://www.ehimekensetsu.com/	・南予森林組合事務所(愛媛県鬼北町) ^{*1,*3} ・鬼北町役場本庁舎別館(愛媛県鬼北町) ^{*9}
EhE21	施工会社	(株)南予建設	愛媛県鬼北町	https://www.nanyo-co.jp/	・城辺保育所(愛媛県愛南町) ^{*70}

*1 中大規模木造建築データベース

*3 令和3年度木材利用優良施設コンクール

*9 平成27年度木材利用優良施設表彰

*70 木造公共施設紹介その2(愛媛県)

*71 木造公共施設紹介その1(愛媛県)

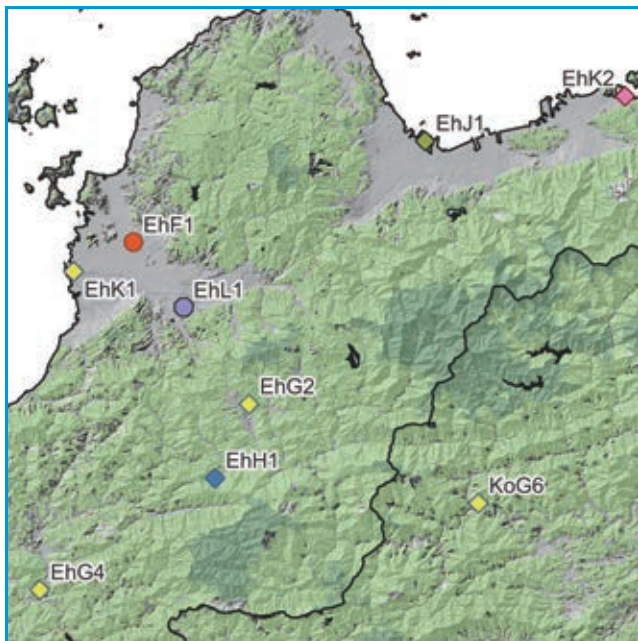
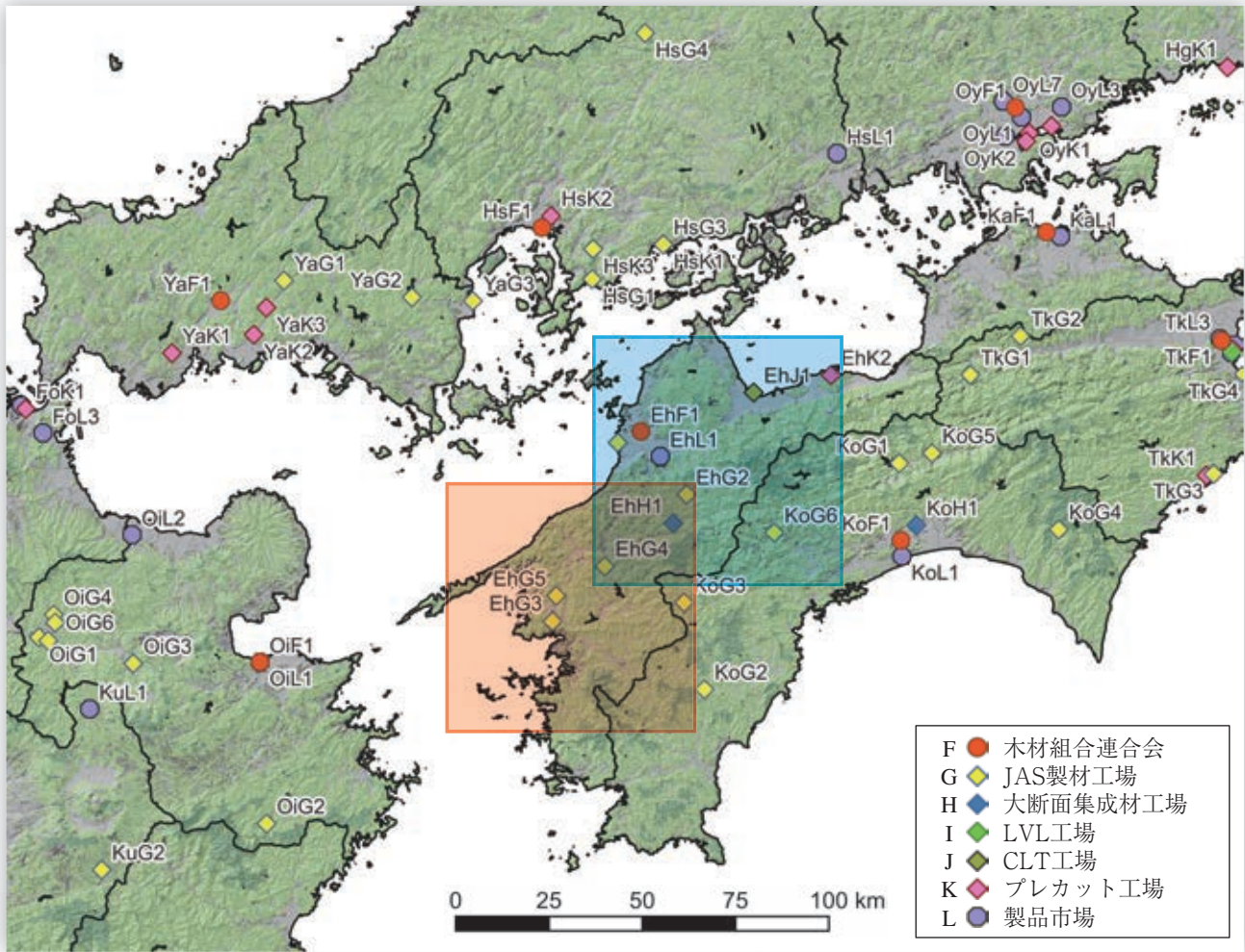

東予～中予

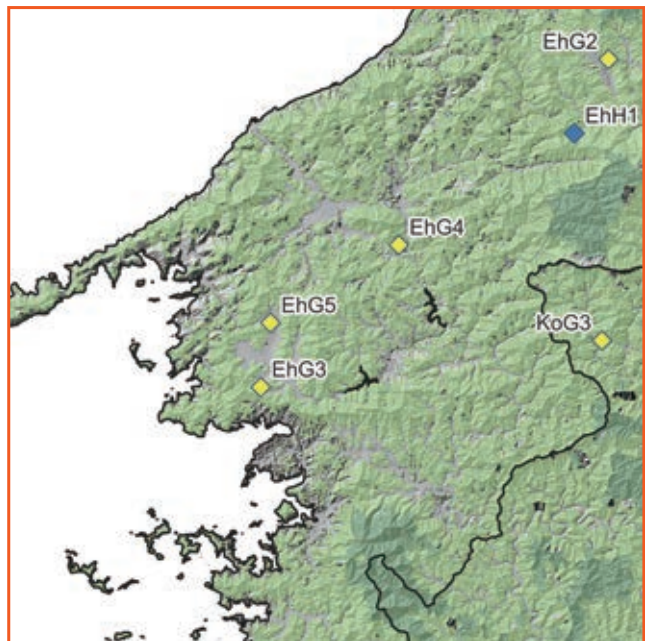

中予～南予



No.	種別	名称	所在地	URL	備考
EhF1	木材組合連合会	(一社)愛媛県木材協会	愛媛県松山市	https://ehimewoodpage.com/	
EhG1	JAS製材工場	鶴居産業(株)乾燥工場	愛媛県松山市	http://www.tsuruisangyo.jp/	梁機
EhG2	JAS製材工場	久万広域森林組合 久万事業所	愛媛県久万高原町	http://www.kuma-forest.jp/	機
EhG3	JAS製材工場	宇和国産材加工協同組合 野田工場	愛媛県西予市	http://www.uwakoku.jp/	機
EhG4	JAS製材工場	八幡浜官材協同組合 製材工場	愛媛県大洲市	http://8kan.jp/	機
EhG5	JAS製材工場	菊地木材(株)本社工場	愛媛県西予市	http://www.kikuchimokuzai.jp/	機
EhG6	JAS製材工場	愛媛ドライウッド(株)本社工場	愛媛県松山市	http://e-dw.jp/	機
EhH1	大断面集成材工場	久万広域森林組合 父野川工場	愛媛県久万高原町	https://kuma-forest.jp/	
EhJ1	CLT工場	(株)サイプレス・スナダヤ 東予インダストリアルパーク工場	愛媛県西条市	https://www.sunadaya.co.jp/	
EhK1	プレカット工場	愛媛プレカット(株)本社工場	愛媛県松山市	http://www.e-precut.co.jp/	大断面・中大規模
EhK2	プレカット工場	三王ハウジング(株)本社工場	愛媛県新居浜市	https://sanno-web.com/	大断面・中大規模
EhL1	製品市場	愛媛県森林組合連合会 木材流通センター	愛媛県松山市	http://www.aimori.jp/	

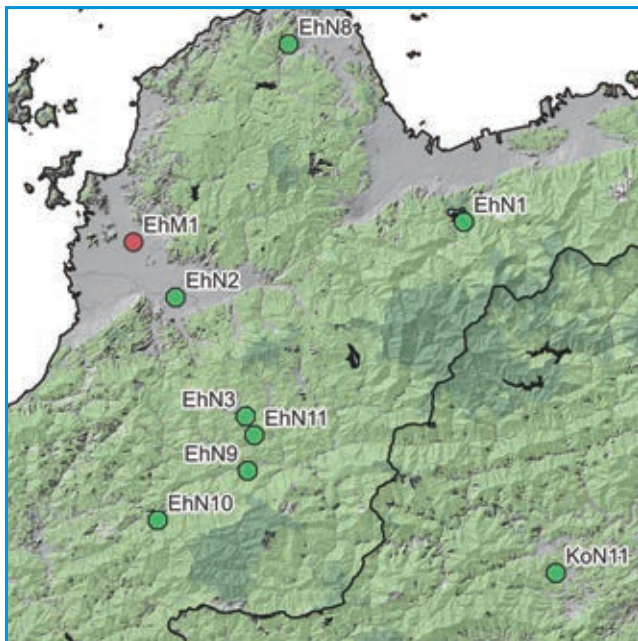
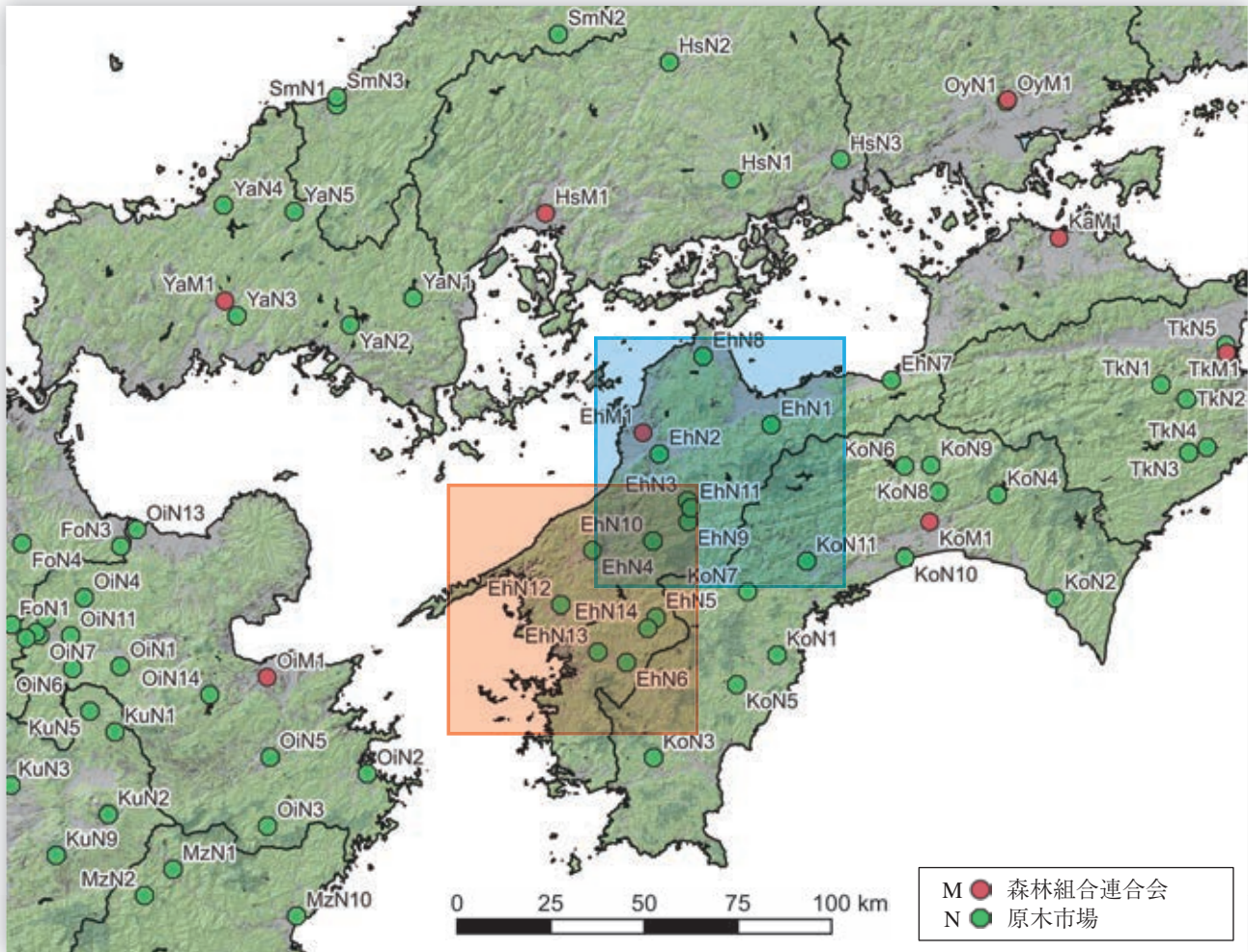

東予～中予

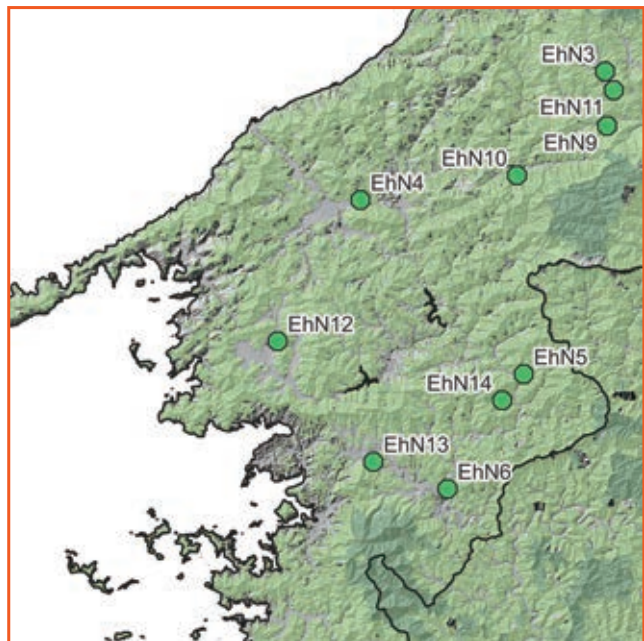

中予～南予



No.	種別	名称	所在地	URL	備考
EhM1	森林組合連合会	愛媛県森林組合連合会	愛媛県松山市	http://www.aimori.jp/	
EhN1	原木市場	愛媛県森林組合連合会 東予事業所	愛媛県西条市	http://www.aimori.jp/	
EhN2	原木市場	愛媛県森林組合連合会 松山木材市売場	愛媛県松山市	http://www.aimori.jp/	
EhN3	原木市場	愛媛県森林組合連合会 久万山木材市売場	愛媛県久万高原町	http://www.aimori.jp/	
EhN4	原木市場	愛媛県森林組合連合会 大洲木材市売場	愛媛県大洲市	http://www.aimori.jp/	
EhN5	原木市場	愛媛県森林組合連合会 西予木材市売場	愛媛県西予市	http://www.aimori.jp/	
EhN6	原木市場	愛媛県森林組合連合会 北宇和木材市売場	愛媛県鬼北町	http://www.aimori.jp/	
EhN7	原木市場	宇摩森林組合 木材市場	愛媛県四国中央市	https://www.sinrin.net/	
EhN8	原木市場	越智今治森林組合 今治木材市場	愛媛県今治市	https://jforest-ochiima.jp/	
EhN9	原木市場	久万広域森林組合 久万市場	愛媛県久万高原町	https://kuma-forest.jp/	
EhN10	原木市場	内子町森林組合 小田原木市場	愛媛県内子町	http://uchikosinrin.jp/	
EhN11	原木市場	(株)久万木材市場	愛媛県久万高原町	-	
EhN12	原木市場	(株)宇和原木市場	愛媛県西予市	-	
EhN13	原木市場	大木坑木(有)宇和島出張所	愛媛県宇和島市	-	
EhN14	原木市場	(株)日吉原木市場	愛媛県鬼北町	-	

39 高知県 KO

建築設計・施工

- ・人口あたりの建築士数は中位。高知市に集中している。
- ・公共建築物の木造率は中位。人口あたりの一号～三号建築物着工数も中位。

設計事務所 登録数	建設業 許可者数	建築士数			公共建築物の木造率	
		一級建築士	二級・木造建築士	構造設計一級建築士	全体	低層(3階建て以下)
663	2,959	1,480	5,908	25	20.5%	32.4%

製造・加工等

- ・構造用製材のJAS認証工場が多い。JAS機械等級区分構造用製材工場も多い。また、中大規模木造の加工できるプレカット工場はない。
- ・中大規模木造用の集成材工場があるが、構造用LVLの工場、CLTの工場はない。

製材工場						合板他 JAS認証工場						プレカット工場			製品市場
総数	JAS認証工場					構造用 合板	集成材			LVL	CLT	総数 住宅含む	中大規模 木造対応	大断面 加工 対応	
	総数	構造用	機械等級	梁材取扱	120角柱		大断面	中断面	小断面	構造用					
83	20	20	5	4	0	0	1	1	1	0	0	2	0	0	1

森林資源・供給等

- ・素材生産量（令和3年）は519千m³。スギ254千m³、ヒノキ191千m³で、スギとヒノキがともに主となっている。ヒノキの生産量は全国第5位。

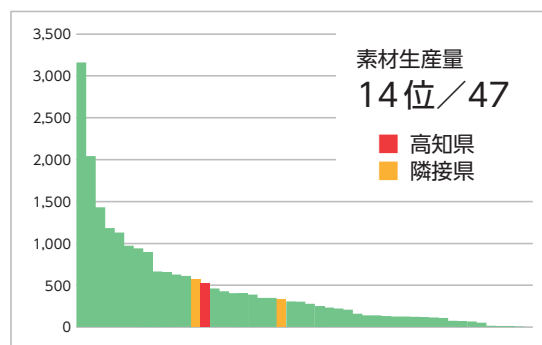
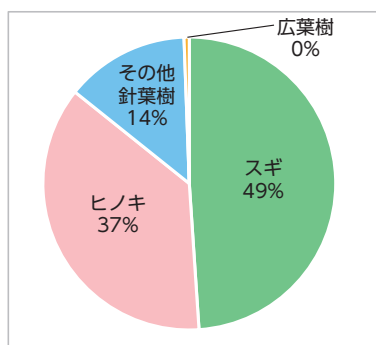

森林面積	森林蓄積			主要樹種	素材生産量 国産材					素材需要量		森林組合	原木市場
	総数	計	人工林		天然林	計	針葉樹	広葉樹	製材用 針葉樹	製材用 広葉樹	他県材		
595 千ha	193.6 百万m ³	167.4 百万m ³	26.2 百万m ³	スギ、ヒノキ	519 千m ³	516 千m ³	3 千m ³	x 千m ³	0 千m ³	51 千m ³	119 千m ³	26	11

中大規模木造建築の推進のための取り組み

- ・「県産材利用推進本部会」（本部長は県知事）を設置し、年1回本部会を開催して「高知県産材利用推進方針」の進行管理等、取り組みの徹底を図っている。また、県内6か所の林業事務所単位で「県産材利用地域推進会議」（林業関係団体、各部署関係課室出先機関、市町村等で構成）を設置し、木造、木質化に向けた情報収集等実施。
- ・「高知県産材利用推進方針」に基づき、「県産材利用推進に向けた行動計画」を作成し目標を設定。県有施設は「高知県公共建築物木造化基準」の基準内施設について100%木造化、木質化。
- ・非住宅木造建築物やCLT建築物のセミナー開催補助。「高知県林業活性化推進協議会」。
- ・CLT等非住宅建築物の設計費の補助や木材費への補助。「CLT建築推進協議会」。
- ・高知県森林環境税を活用して、公共的建築物への内装木質化、木製品の導入への補助。「木の香るまちづくり推進事業」。
- ・県内の木の文化県構想の推進等位寄与した建物のコンクール表彰を実施。「高知県木の文化賞」。

会		相談窓口等				情報まとめ		講習会等			個別補助金		木捉法関係他		木材協定等
県庁内	ネットワーク	導入支援	設計支援	アドバイザー制度等	木材コーディネーター等	事例集	建築技術	設計技術	事例見学	講演会等	木材費	設計費	条例	方針・指針	
●	●	—	—	—	—	●	●	—	●	●	●	●	●	●	—

関連URL

高知県の森林・林業・木材産業	https://www.pref.kochi.lg.jp/soshiki/030101/toukei-top.html
高知県産材の供給及び利用の促進に関する条例	https://www.pref.kochi.lg.jp/soshiki/030101/2017032200306.html
高知県産材利用推進方針	https://www.pref.kochi.lg.jp/soshiki/030501/files/2010093000182/file_202251721374_1.pdf
県産材利用推進本部設置要領 県産材利用地域推進会議	https://www.pref.kochi.lg.jp/soshiki/030501/files/2010093000182/h28-honbu-youryou.pdf
県産材利用推進の取り組み	https://www.pref.kochi.lg.jp/soshiki/030501/housin-keikaku.html
高知県CLT普及促進事業	https://www.pref.kochi.lg.jp/soshiki/030501/2021032200068.html
木造施設の事例紹介	https://www.pref.kochi.lg.jp/soshiki/030501/housin-keikaku.html
高知木の文化賞	https://www.pref.kochi.lg.jp/soshiki/030101/kinobunkasyou.html
CLT建築ディテール集1～4	http://www.clt-kenchiku.org/wfile/?q=grp01
CLT建築推進協議会	http://www.clt-kenchiku.org/
高知県非住宅建築物木造化促進事業費	https://www.pref.kochi.lg.jp/soshiki/030501/2021020800287.html

団体リスト

No.	種別	名称	所在地	電話番号	URL	備考
KoA1	建築士会	(公社)高知県建築士会	高知県高知市本町4-2-15 建設会館3F	088-822-0255	http://www.k-shikai.or.jp/	
KoB1	建築士事務所協会	(一社)高知県建築士事務所協会	高知県高知市本町4-2-15 建設会館3F	088-825-1231	http://www.ksjk.or.jp/index.htm	
KoF1	木材組合連合会	(一社)高知県木材協会	高知県高知市小倉町2-8	088-883-6721	https://k-kenmoku.com/	
KoM1	森林組合連合会	高知県森林組合連合会	高知県南国市双葉台7-1	088-855-7050	https://www.sinren39.or.jp/	

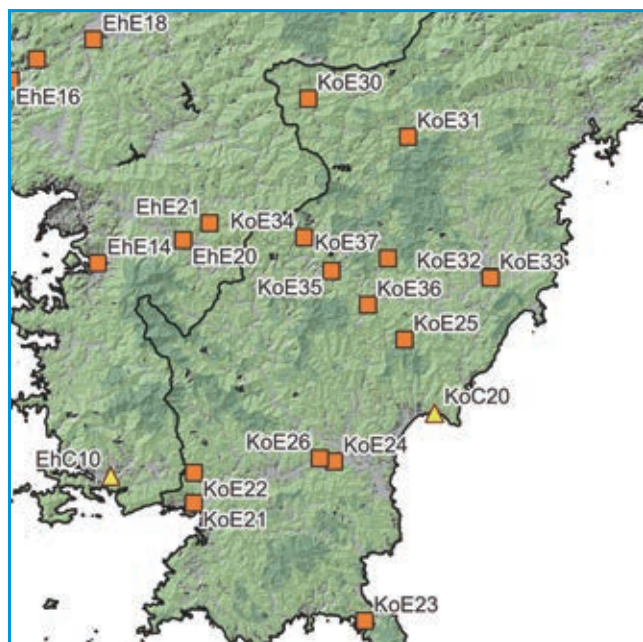
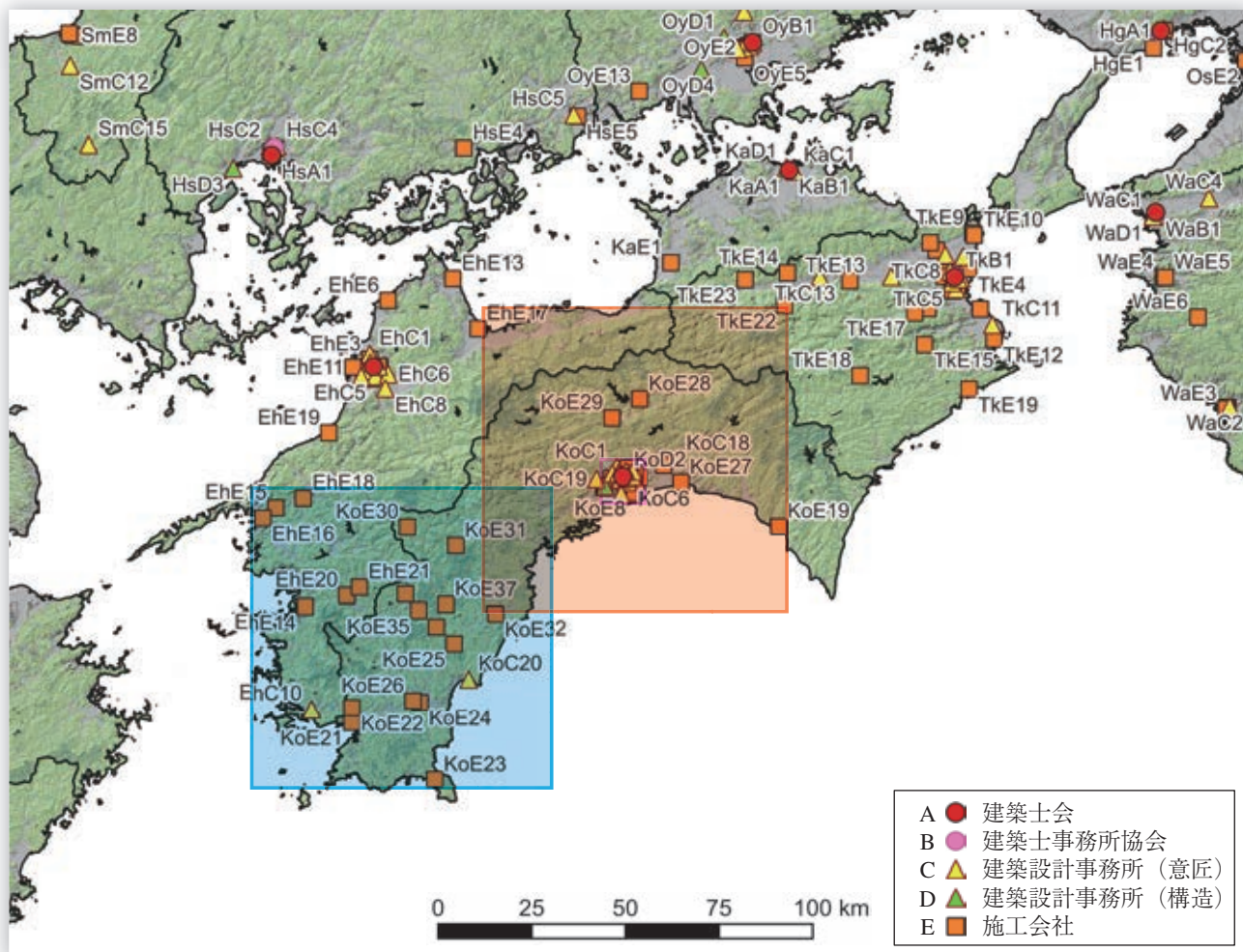

西部

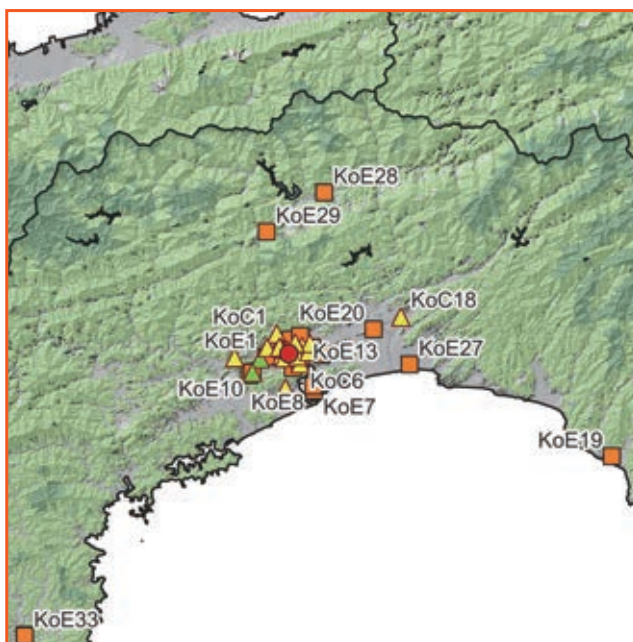

中部～東部



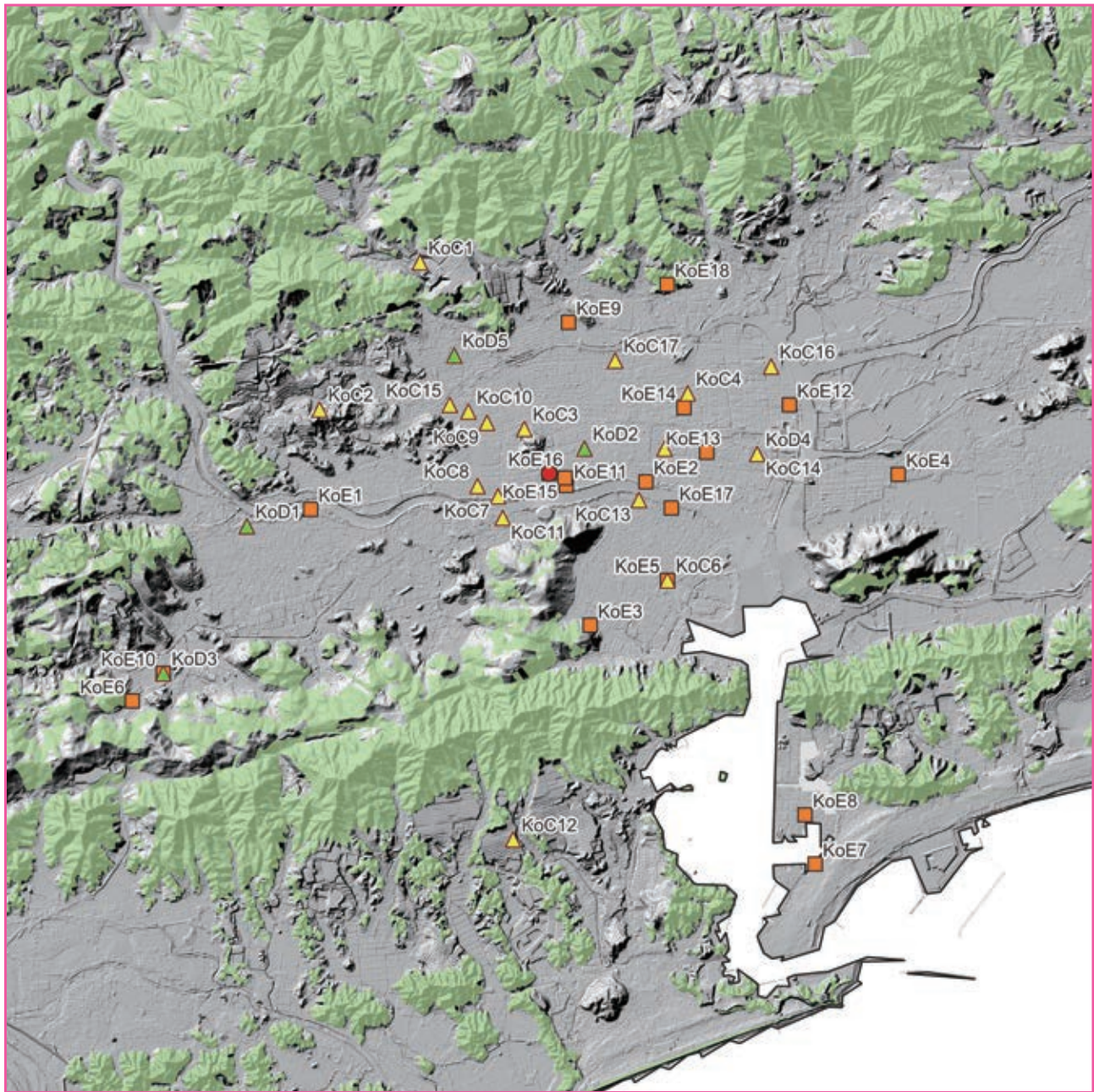

高知市内



No.	種別	名称	所在地	URL	備考
KoA1	建築士会	(公社)高知県建築士会	高知県高知市	http://www.k-shikai.or.jp/	
KoB1	建築士事務所協会	(一社)高知県建築士事務所協会	高知県高知市	http://www.ksjk.or.jp/index.htm	

No.	種別	名称	所在地	URL	建物名
KoC1	設計事務所	(株)細木建築研究所	高知県高知市	http://www.hosogi-a.com/	・高知県自治会館庁舎(高知県高知市) ^{*1,*72} ・高知県立林業大学校(高知県香美市) ^{*1,*72} ・心の教育センター(高知県高知市) ^{*72}
KoC2	設計事務所	高橋設計	高知県高知市	-	・はるのガーデン(高知県高知市) ^{*1,*72}
KoC3	設計事務所	(株)上田建築事務所	高知県高知市	https://ageta-ar.com/	・遊山四万十せいらんの里(高知県津野町) ^{*74} ・馬路村集会センターうまなび(高知県馬路村) ^{*74} ・豊永郷民俗資料館(高知県大豊町) ^{*80} ・心の教育センター(高知県高知市) ^{*72}
KoC4	設計事務所	界設計室	高知県高知市	-	・高知県森連会館(高知県南国市) ^{*1,*72,*79}
KoC5	設計事務所	(有)建築設計群 無垢	高知県高知市	-	・ST柳町I(高知県高知市) ^{*1,*72} ・美馬旅館はなれ 木のホテル(高知県四万十町) ^{*76}
KoC6	設計事務所	田中建築設計事務所	高知県高知市	-	・農業担い手育成センター長期研修用宿泊施設(高知県四万十町) ^{*72}
KoC7	設計事務所	(有)西森啓史建築研究所	高知県高知市	-	・障害者支援施設 あじさい園別館(高知県高知市) ^{*83}
KoC8	設計事務所	(株)ASA設計事務所	高知県高知市	-	・四万十町立小鳩保育所(高知県四万十町) ^{*74}
KoC9	設計事務所	(有)艸建築工房	高知県高知市	http://www.sou-af.jp/	・高知学園大学新学部棟(高知県高知市) ^{*1,*4,*75} ・梶原町防災拠点施設(高知県梶原町) ^{*76} ・北川村小規模多機能施設 ゆずの花(高知県北川村) ^{*5,*72,*76} ・黒岩地区集落活動センター(高知県佐川町) ^{*78} ・宿毛商銀信用組合本店・宿毛支店(高知県宿毛市) ^{*78} ・すくも商銀信用組合(高知県宿毛市) ^{*6,*72} ・カタオカビル(高知県高知市) ^{*72} ・香南市総合子育て支援センター(高知県香南市) ^{*5,*72} ・大豊町立大豊学園(高知県大豊町) ^{*2}
KoC10	設計事務所	アクシス建築研究所	高知県高知市	http://aa-axis.com/axis.htm	・希望ヶ丘学園本館棟(高知県南国市) ^{*1}
KoC11	設計事務所	(株)若竹まちづくり研究所	高知県高知市	http://wakatake-machi.com/	・海洋堂かつぱ館(高知県四万十町) ^{*83}
KoC12	設計事務所	CROSS 建築設計事務所	高知県高知市	https://cross.faiht/	・津野町森林組合事務所(高知県津野町) ^{*72}
KoC13	設計事務所	みやび設計	高知県高知市	https://miyabi-sekkei.com/works/architecture/	・香南市庁舎(高知県香南市) ^{*72}
KoC14	設計事務所	設計舎KIT	高知県高知市	https://sha-kit.com	・窪津漁業協同組合事務所(高知県土佐清水市) ^{*72} ・馬路村森林組合事務所(高知県馬路村) ^{*72}
KoC15	設計事務所	あしすと設計	高知県高知市	http://www.a-o-assist.com/	・貸事務所(高知県南国市) ^{*72}
KoC16	設計事務所	(株)ライト岡田設計	高知県高知市	http://r-okada.co.jp/	・三原村中央公民館(高知県三原村) ^{*75}

No.	種別	名称	所在地	URL	建物名
KoC17	設計事務所	○ケンテックジムシヨ(現: (株)風景舎)	高知県高知市	http://fukeisha.com/	・高知県森連会館(高知県南国市)*1,*72,*79
KoC18	設計事務所	鈴江章宏建築設計事務所	高知県香美市	https://suzueads.com/	・高知県森連会館(高知県南国市)*1,*72,*79 ・香長小学校児童クラブ(高知県香美市)*73 ・デイサービス元気村たい(高知県土佐町)*72
KoC19	設計事務所	(株)田邊工務店一級建築 士事務所	高知県いの町	http://tanabe-c.jp/	・徳島森林管理署(徳島県徳島市)*69
KoC20	設計事務所	Atelier tomato	高知県黒潮町	https://www.atelier-tomato.com/contact	・Shimanto+Terrace はれのぼ(高知県四万十市)*75
KoD1	構造設計事務所	HF設計	高知県高知市	-	・高知県森連会館(高知県南国市)*1,*72,*79 ・希望ヶ丘学園本館棟(高知県南国市)*1 ・北川村小規模多機能施設 ゆずの花(高知県北川村)*5,*72,*76 ・カタオカビル(高知県高知市)*72 ・デイサービス元気村たい(高知県土佐町)*72
KoD2	構造設計事務所	北添建築研究室	高知県高知市	-	・馬路村森林組合事務所(高知県馬路村)*72
KoD3	構造設計事務所	山本構造設計事務所	高知県高知市	-	・はるのガーデン(高知県高知市)*1,*72 ・高知学園大学新学部棟(高知県高知市)*1,*4,*75 ・すくも商銀信用組合(高知県宿毛市)*6,*72 ・津野町森林組合事務所(高知県津野町)*72 ・心の教育センター(高知県高知市)*72
KoD4	構造設計事務所	設計舎KIT	高知県高知市	https://sha-kit.com	・デイサービス元気村たい(高知県土佐町)*72
KoD5	構造設計事務所	KAM設計工房	高知県高知市	-	・窪津漁業協同組合事務所(高知県土佐清水市)*72
KoE1	施工会社	(株)響建設	高知県高知市	https://hibiki-cc.jp/	・佐川町立黒岩中央保育所(高知県佐川町)*10
KoE2	施工会社	新進建設(株)	高知県高知市	https://shinshin-kochi.com/	・心の教育センター(高知県高知市)*72 ・遊山四十せいらんの里(高知県津野町)*74
KoE3	施工会社	(株)龍建設	高知県高知市	http://www.ryu-kk.co.jp/	・カタオカビル(高知県高知市)*72 ・香南市総合子育て支援センター(高知県香南市)*5,*72 ・貸事務所(高知県南国市)*72
KoE4	施工会社	小松建設(株)	高知県高知市	-	・馬路村集会所センターうまなび(高知県馬路村)*74
KoE5	施工会社	(株)建築工房 緑e(エニシ・イー)	高知県高知市	https://enishi-e.com/	・馬路村森林組合事務所(高知県馬路村)*72
KoE6	施工会社	ミタニ建設工業(株)	高知県高知市	https://www.mitaken.co.jp/index.html	・はるのガーデン(高知県高知市)*1,*72 ・障害者支援施設 あじさい園別館(高知県高知市)*83
KoE7	施工会社	大旺新洋(株)	高知県高知市	http://www.daioh.co.jp/	・ST柳町I(高知県高知市)*1,*72
KoE8	施工会社	(株)新創	高知県高知市	http://www.cons-ksn.jp/	・希望ヶ丘学園本館棟(高知県南国市)*1
KoE9	施工会社	(株)岸之上工務店	高知県高知市	https://www.kishinoue.co.jp/	・高知学園大学新学部棟(高知県高知市)*1,*4,*75 ・高知県森連会館(高知県南国市)*1,*72,*79 ・認定こども園ひまわり(高知県南国市)*1 ・高知県立林業大学校(高知県香美市)*1,*72 ・高知おおとよ製材社員寮(高知県大豊町)*1,*72 ・デイサービス元気村たい(高知県土佐町)*72
KoE10	施工会社	(有)勇工務店	高知県高知市	https://www.isam-koumuten.com/	・美馬旅館はなれ 木のホテル(高知県四万十町)*76 ・豊永郷民俗資料館(高知県大豊町)*80

No.	種別	名称	所在地	URL	建物名
KoE11	施工会社	(株)開洋	高知県高知市	https://www.kaiyo.jp/	・黒岩地区集落活動センター(高知県佐川町) ^{*78}
KoE12	施工会社	入交建設(株)	高知県高知市	http://www.irken.co.jp/company.html	・四万十町役場本庁舎(高知県四万十町) ^{*81}
KoE13	施工会社	四国開発(株)	高知県高知市	http://www.shikokukaihatsu.com/	・香南市庁舎(高知県香南市) ^{*72}
KoE14	施工会社	和建設(株)	高知県高知市	https://www.kano-kensetsu.com/	・高知県立室戸広域公園屋内運動場(高知県室戸市) ^{*1} ・四万十町役場本庁舎(高知県四万十町) ^{*81}
KoE15	施工会社	(株)宮崎技建	高知県高知市	https://miyazakigiken.com/about/	・四国森林管理局嶺北森林管理署(高知県本山町) ^{*72}
KoE16	施工会社	(株)竹中工務店 高知営業所	高知県高知市	https://www.takenaka.co.jp/	・高知県自治会館庁舎(高知県高知市) ^{*1,*72}
KoE17	施工会社	(株)和田建設	高知県高知市	—	・日本キリスト改革派山田教会(高知県香美市) ^{*82}
KoE18	施工会社	(有)成豊建設	高知県高知市	—	・海洋堂かつぱ館(高知県四万十町) ^{*83}
KoE19	施工会社	(有)柴原建設	高知県田野町	http://park17.wakwak.com/~shibahara/index.html	・北川村小規模多機能施設 ゆずの花(高知県北川村) ^{*5,*72,*76}
KoE20	施工会社	(有)土佐住建	高知県南国市	—	・香長小学校児童クラブ(高知県香美市) ^{*73}
KoE21	施工会社	協業組合テスク	高知県宿毛市	http://kg-tsc.com/	・三原村中央公民館(高知県三原村) ^{*75}
KoE22	施工会社	(株)山幸建設	高知県宿毛市	—	・すくも商銀信用組合(高知県宿毛市) ^{*6,*72} ・宿毛商銀信用組合本店・宿毛支店(高知県宿毛市) ^{*78}
KoE23	施工会社	(有)笹工務店	高知県土佐清水市	—	・窪津漁業協同組合事務所(高知県土佐清水市) ^{*72}
KoE24	施工会社	(株)杉本住宅産業	高知県四万十市	https://sugimoto-js.jp/company/	・Shimanto+Terrace はれのば(高知県四万十市) ^{*75}
KoE25	施工会社	(有)益岡建設	高知県四万十市	—	・道の駅よって西土佐(高知県四万十市) ^{*79}
KoE26	施工会社	(株)山沖建設	高知県四万十市	—	・道の駅よって西土佐(高知県四万十市) ^{*79}
KoE27	施工会社	(有)河崎興業	高知県香南市	—	・香南市総合子育て支援センター(高知県香南市) ^{*5,*72}
KoE28	施工会社	(有)藤川工務店	高知県本山町	https://fujikawa3.com/	・大豊町立大豊学園(高知県大豊町) ^{*2}
KoE29	施工会社	(有)筒井工務店	高知県土佐町	—	・デイサービス元気村たい(高知県土佐町) ^{*72}
KoE30	施工会社	四万川総合建設(株)	高知県梶原町	http://www.shimaken-s.com/	・梶原町防災拠点施設(高知県梶原町) ^{*76}
KoE31	施工会社	(株)中成	高知県津野町	https://www.k-nakasei.com/info.html	・津野町森林組合事務所(高知県津野町) ^{*72}
KoE32	施工会社	(有)松井建築	高知県四万十町	—	・四万十町役場本庁舎(高知県四万十町) ^{*81}
KoE33	施工会社	(株)生田組	高知県四万十町	http://ikutagm.co.jp/	・四万十町役場本庁舎(高知県四万十町) ^{*81}
KoE34	施工会社	芝工務店	高知県四万十町	https://shiba-carpenters.com/	・四万十町立小鳩保育所(高知県四万十町) ^{*74}
KoE35	施工会社	(有)国沢組	高知県四万十町	—	・四万十町立小鳩保育所(高知県四万十町) ^{*74}
KoE36	施工会社	(株)田邊建設	高知県四万十町	http://www.shimanto.tv/~tanabe/index.html	・北川村温泉ゆずの宿(高知県北川村) ^{*1,*77} ・四万十町立小鳩保育所(高知県四万十町) ^{*74} ・四万十町役場本庁舎(高知県四万十町) ^{*81} ・農業担い手育成センター長期研修用宿泊施設(高知県四万十町) ^{*72}

No.	種別	名称	所在地	URL	建物名
KoE37	施工会社	(有)郷田組	高知県四万十町	-	四万十町役場本庁舎(高知県四万十町) ^{*81}

- *1 中大規模木造建築データベース
- *2 令和4年度木材利用優良施設等コンクール
- *4 令和2年度木材利用優良施設コンクール
- *5 令和元年度木材利用優良施設コンクール
- *6 平成30年度木材利用優良施設表彰
- *10 地域工務店の中大規模木造建築事例集 (JBN)
- *69 徳島県木造公共建築事例集
- *72 CLT建築ディテール集 (高知県)
- *73 高知木の文化賞令和4年度
- *74 高知木の文化賞令和3年度
- *75 高知木の文化賞令和2年度
- *76 高知木の文化賞令和元年度
- *77 高知木の文化賞平成30年度
- *78 高知木の文化賞平成29年度
- *79 高知木の文化賞平成28年度
- *80 高知木の文化賞平成27年度
- *81 高知木の文化賞平成26年度
- *82 高知木の文化賞平成25年度
- *83 高知木の文化賞平成24年度

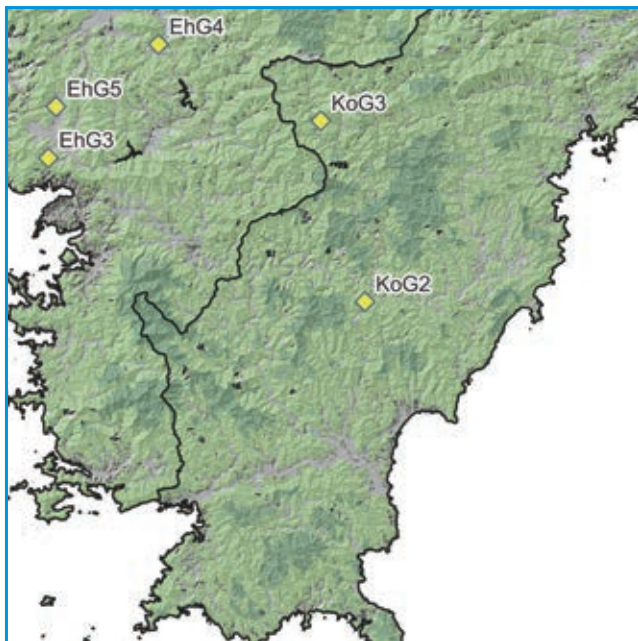
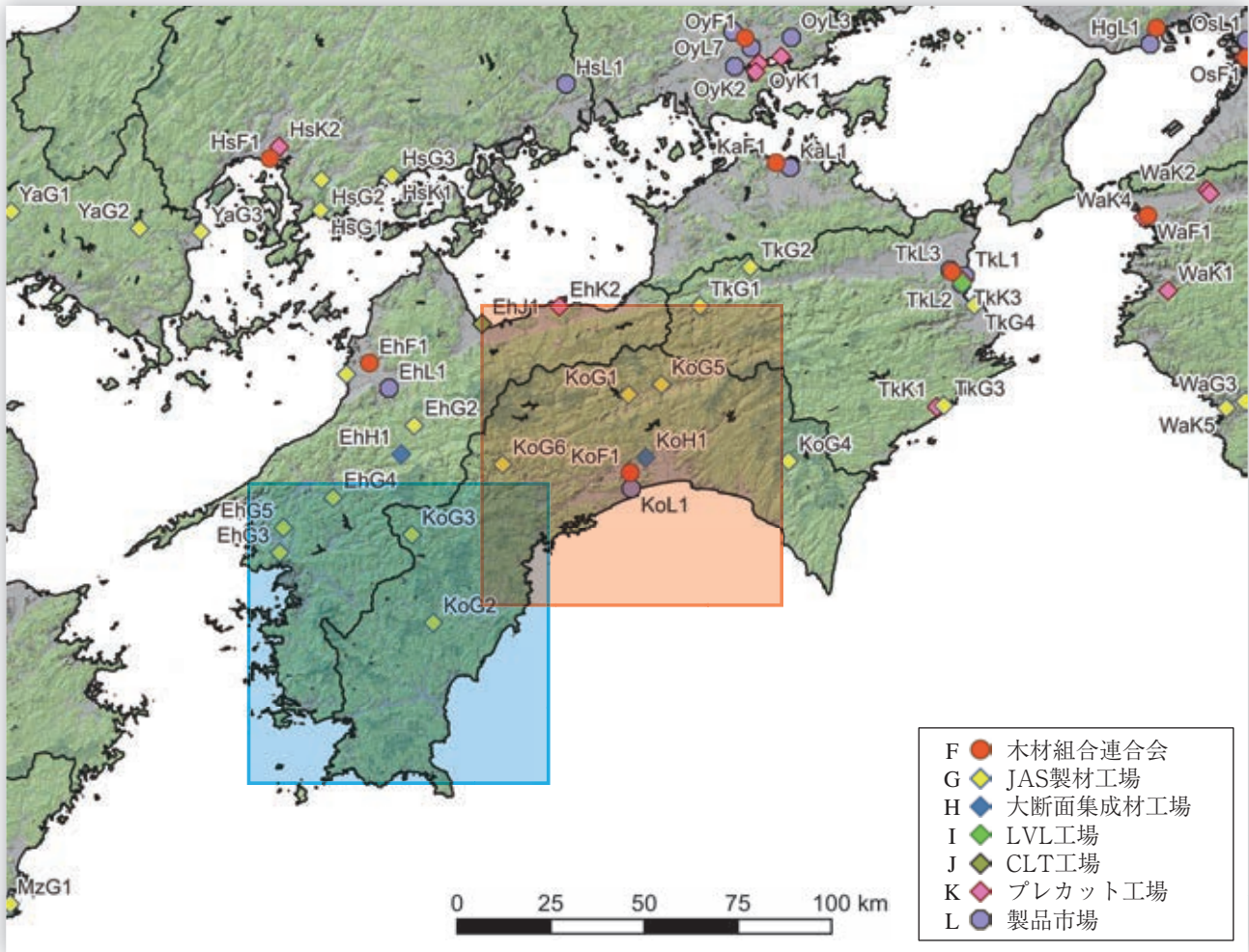

西部

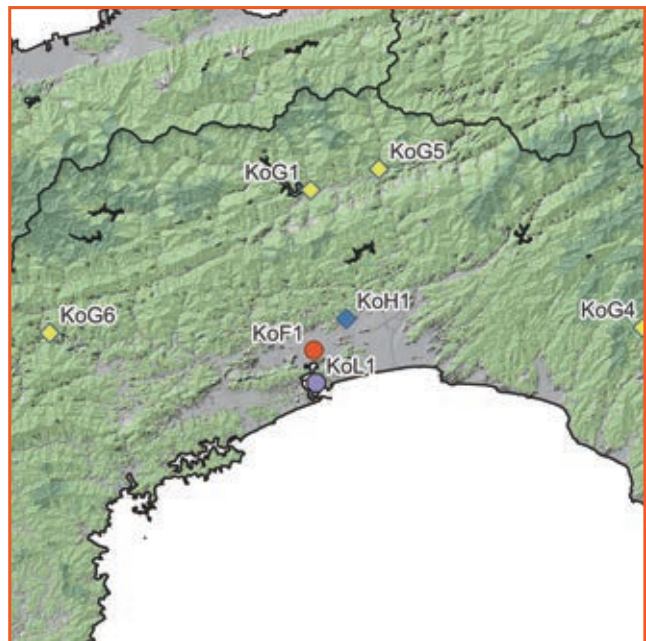

中部～東部



No.	種別	名称	所在地	URL	備考
KoF1	木材組合連合会	(一社)高知県木材協会	高知県高知市	https://k-kenmoku.com/	
KoG1	JAS製材工場	レイホク木材工業協同組合 本社工場	高知県本山町	http://reihokumokuzai-kougyou.com/	機
KoG2	JAS製材工場	(有)関西木材建設 製材工場	高知県四万十町	-	機
KoG3	JAS製材工場	禰原町森林組合 森林価値創造工場	高知県禰原町	http://www.yusuhara.or.jp/	梁機
KoG4	JAS製材工場	馬路林材加工協同組合 製材工場	高知県馬路村	http://www.yanasesugi.or.jp/	梁機
KoG5	JAS製材工場	高知おとよ製材(株) 本社工場	高知県大豊町	http://otoyo-seizai.co.jp/	梁機
KoG6	JAS製材工場	仁淀川森林組合 木材センター	高知県仁淀川町	-	梁
KoH1	大断面集成材工場	ウッドテクノス(株) 岡豊工場	高知県南国市	https://wood-technos.jp/	
KoL1	製品市場	(株)太洋木材市場 高知出張所	高知県高知市	-	

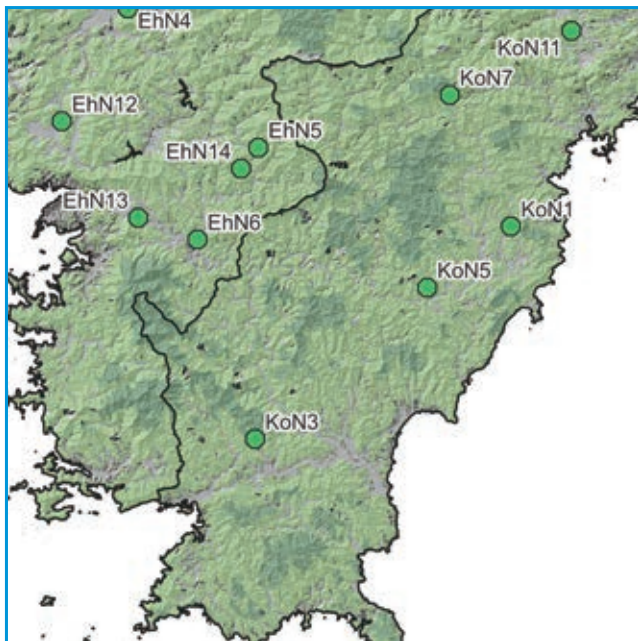
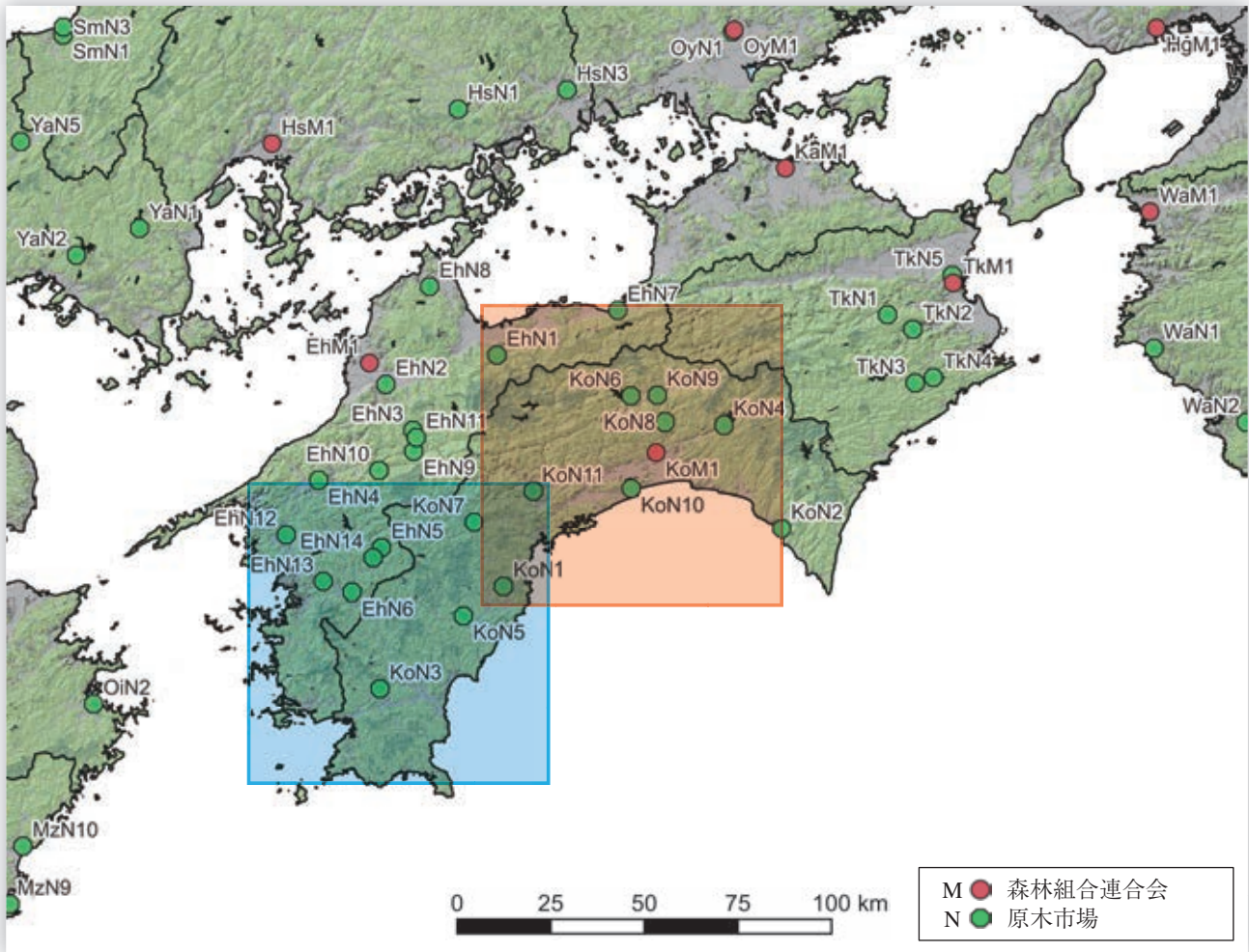

西部

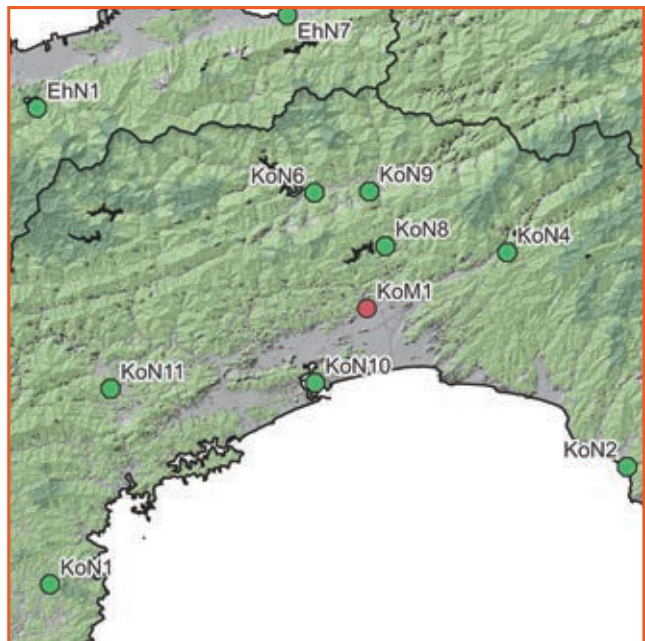

中部～東部



No.	種別	名称	所在地	URL	備考
KoM1	森林組合連合会	高知県森林組合連合会	高知県南国市	https://www.sinren39.or.jp/	
KoN1	原木市場	高知県森林組合連合会 高幡共販所	高知県四万十町	http://sinren39.or.jp/	
KoN2	原木市場	高知県森林組合連合会 奈半利共販所	高知県奈半利町	http://sinren39.or.jp/	
KoN3	原木市場	高知県森林組合連合会 幡多共販所	高知県宿毛市	http://sinren39.or.jp/	
KoN4	原木市場	物部森林組合 物部森林ストックヤード	高知県香美市	https://www.monobe-sinrin.com/	
KoN5	原木市場	四万十町森林組合 大正北ノ川貯木場	高知県四万十町	https://www.shimantohinoki.or.jp/	
KoN6	原木市場	本山町森林組合 とさ本山共販所	高知県本山町	-	
KoN7	原木市場	津野町森林組合 朝見谷ストックヤード	高知県津野町	-	
KoN8	原木市場	香美森林組合 繁藤ストックヤード	高知県香美市	https://kami-shinrin.jp/	
KoN9	原木市場	大豊町森林組合 大豊木材共販所	高知県大豊町	https://www.otoyoshinrin.com/	
KoN10	原木市場	高知県林材(株)	高知県高知市	http://www.kochikenrinzai.com/	
KoN11	原木市場	仁淀川林産協同組合	高知県佐川町	-	

40 福岡県 FO

建築設計・施工

- ・大手設計事務所の支店、大手ゼネコンの支店が多い。
- ・人口あたりの建築士数が多い。福岡市に集中している。
- ・公共建築物の木造率は中位。人口あたりの一号～三号建築物着工数も中位。

設計事務所 登録数	建設業 許可者数	建築士数			公共建築物の木造率	
		一級建築士	二級・木造建築士	構造設計一級建築士	全体	低層(3階建て以下)
3,250	21,137	14,053	31,513	416	12.7%	25.5%

製造・加工等

- ・構造用製材のJAS認証工場が比較的多い。JAS機械等級区分構造用製材工場もある。また、中大規模木造の加工できるプレカット工場がある。
- ・中断面の集成材工場がある。また、構造用LVLの工場、CLTの工場はない。
- ・国産材丸太消費量5万m³/年以上の製材工場1件あり。

製材工場						合板他 JAS認証工場						プレカット工場			製品市場
総数	JAS認証工場					構造用 合板	集成材			LVL	CLT	総数 住宅含む	中大規模 木造対応	大断面 加工 対応	
	総数	構造用	機械等級	梁材取扱	120角柱		大断面	中断面	小断面	構造用					
95	15	14	2	2	0	0	0	2	2	0	0	15	3	1	8

森林資源・供給等

- ・素材生産量（令和3年）は402千m³。スギ353千m³、ヒノキ38千m³で、スギが主である。

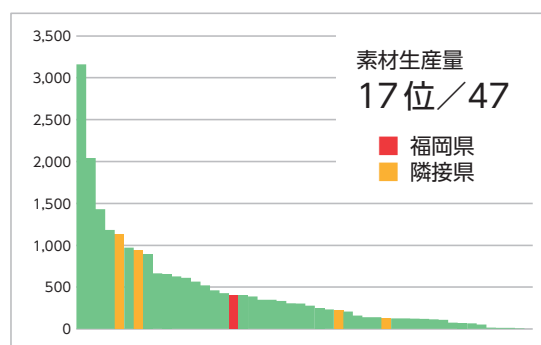
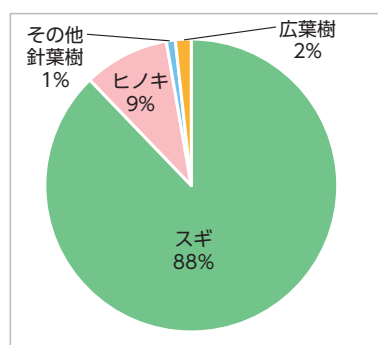

森林面積	森林蓄積			主要樹種	素材生産量 国産材					素材需要量		森林組合	原木市場
	総数	計	人工林		天然林	計	針葉樹	広葉樹	製材用 針葉樹	製材用 広葉樹	他県材		
222 千ha	65.4 百万m ³	59.4 百万m ³	5.9 百万m ³	スギ、ヒノキ	402 千m ³	395 千m ³	7 千m ³	342 千m ³	1 千m ³	229 千m ³	10 千m ³	9	5

中大規模木造建築の推進のための取り組み

- ・「福岡県内の公共建築物等における木材の利用の促進に関する方針」に基づき、年に1回、「福岡県木材需要拡大推進本部会議」を開催し、各部局が整備した建築物の木造化の状況及び次年度以降計画のヒアリング結果の報告を実施。
- ・県では「木造建築における福岡県産材利用のすすめ～木造技術やコスト、調達方法の解説～」(平成27年度)を作成。
- ・(一社)九州経済連合会において3階建て木造ビルの標準モデルを制作、鉄骨造とのコスト比較を実施。県では、アドバイザー派遣事業でこの取り組みに協力。
- ・民間事業者や市町村営繕担当者に対して建築士等の専門家を派遣し木造化の計画等の技術的支援を実施するとともに、木造建築物の見学会等を実施。
- ・川上、川中、川下が集まり「福岡県産木材利用促進協議会」を設立。

会		相談窓口等				情報まとめ		講習会等			個別補助金		木捉法関係他		木材協定等
県庁内	ネットワーク	導入支援	設計支援	アドバイザー制度等	木材コーディネーター等	事例集	建築技術	設計技術	事例見学	講演会等	木材費	設計費	条例	方針・指針	
—	●	●	—	●	—	●	●	—	—	●	—	—	—	●	—

関連URL

農林水産白書	https://www.pref.fukuoka.lg.jp/contents/nourinsuisanhakusyo-minisite.html
福岡県内の公共建築物等における木材の利用の促進に関する方針	https://www.pref.fukuoka.lg.jp/contents/mokuzairiyou.html
福岡県木造・木質化建築賞 事例	https://www.pref.fukuoka.lg.jp/gyosei-shiryo/mokuzoupanfu.html
木造建築における福岡県産材利用のすすめ～木造技術やコスト、調達方法の解説	https://www.pref.fukuoka.lg.jp/gyosei-shiryo/kennsannzairiyounosusume.html
福岡県産材を使おう！～建築士向け県産材利用の手引き～	https://www.pref.fukuoka.lg.jp/gyosei-shiryo/kentikushimukekensanzairiyou.html
木造・木質化アドバイザー窓口(福岡県木造住宅協会)	https://f-shikai.org/info/info.html?id=11383
木造ビル構造標準モデル	https://www.kyukeiren.or.jp/committee/index.php?committee_id=4&id=3196&page=
福岡県農林水産業・農山漁村の動向	https://www.pref.fukuoka.lg.jp/gyosei-shiryo/nourinsuisanhakusyo-1.html

団体リスト

No.	種別	名称	所在地	電話番号	URL	備考
FoA1	建築士会	(公社)福岡県建築士会	福岡県福岡市博多区博多駅東3-14-18 福岡建設会館	092-441-1867	https://www.f-shikai.org/	
FoB1	建築士事務所協会	(一社)福岡県建築士事務所協会	福岡県福岡市博多区博多駅東3-14-18 福岡建設会館5F	092-473-7673	https://f-aa.jp/	
FoF1	木材組合連合会	(一社)福岡県木材組合連合会	福岡県福岡市中央区天神3-10-27 天神チクモクビル3F	092-714-2061	https://fukuoka-kenmokuren.com/	
FoM1	森林組合連合会	福岡県森林組合連合会	福岡県福岡市中央区天神3-10-25 フォレストドルフ天神3F	092-712-2171	http://www.fukuoka-moriren.org/	

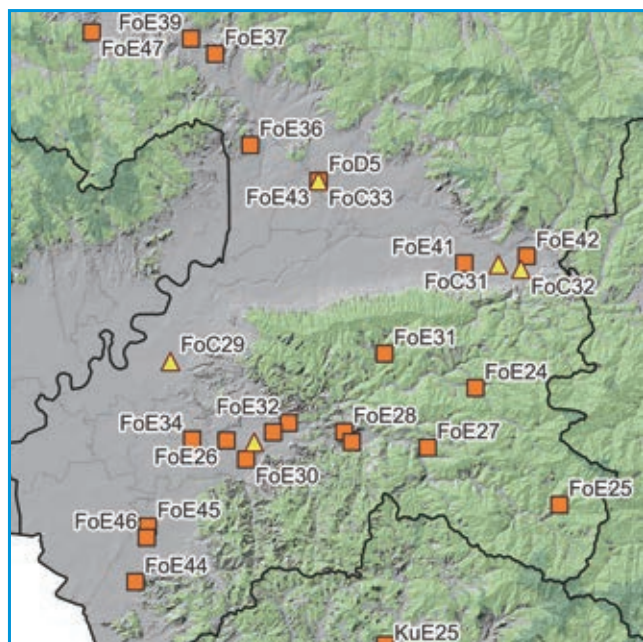
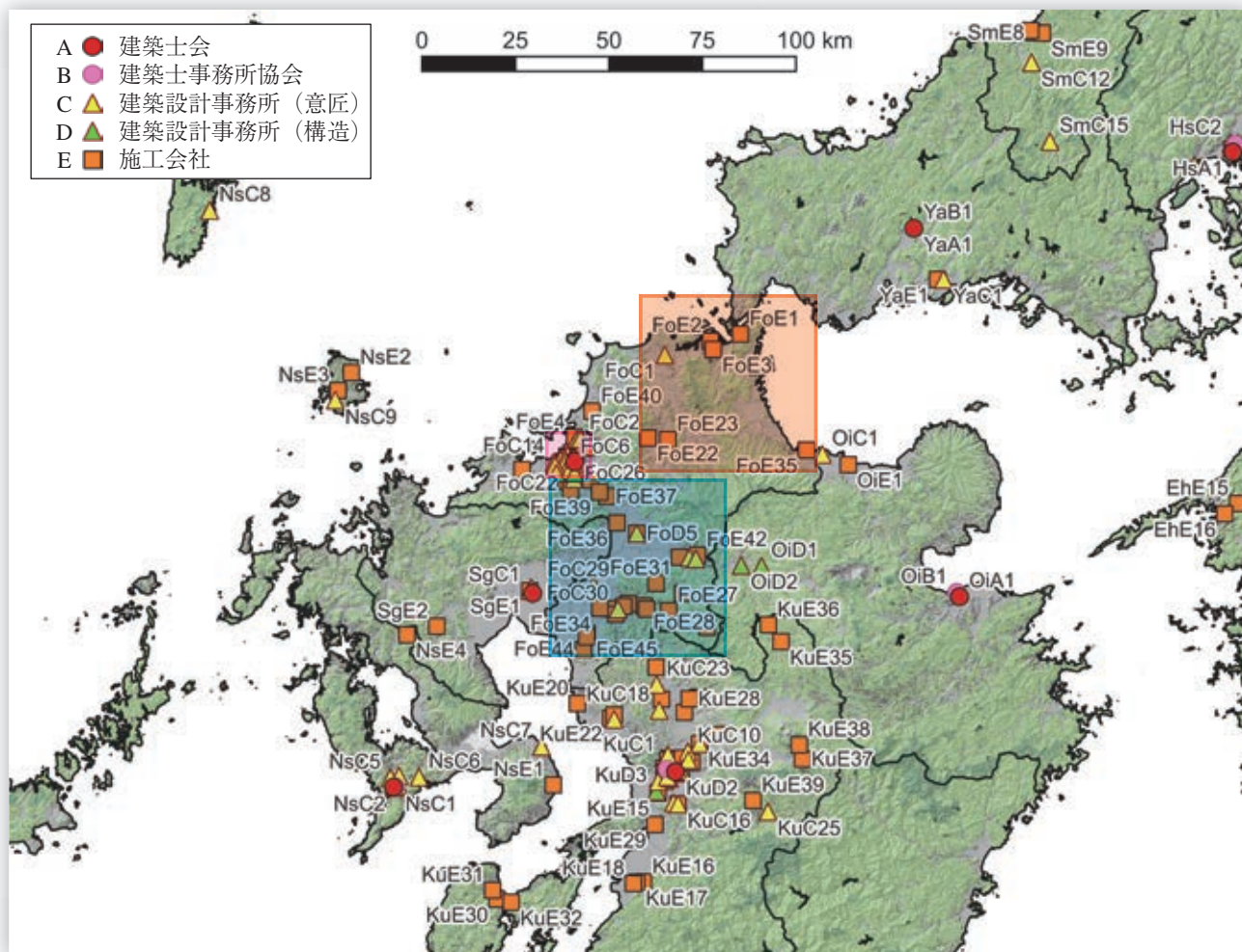

福岡地区～筑後地区

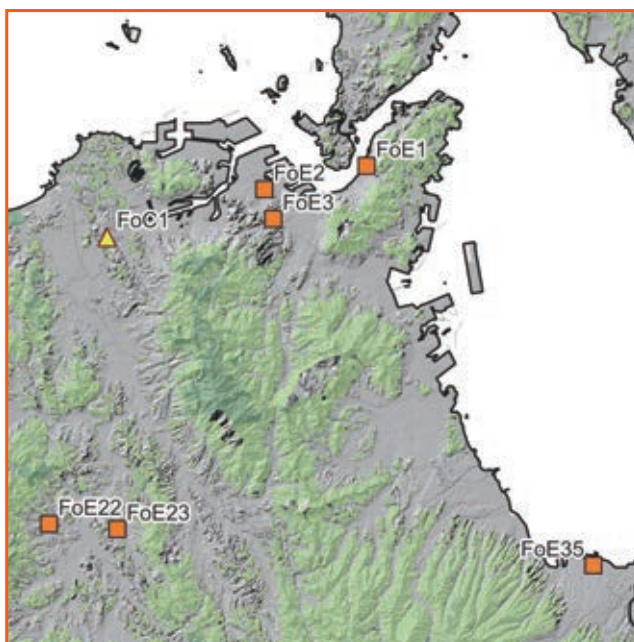

北九州地区～筑豊地区



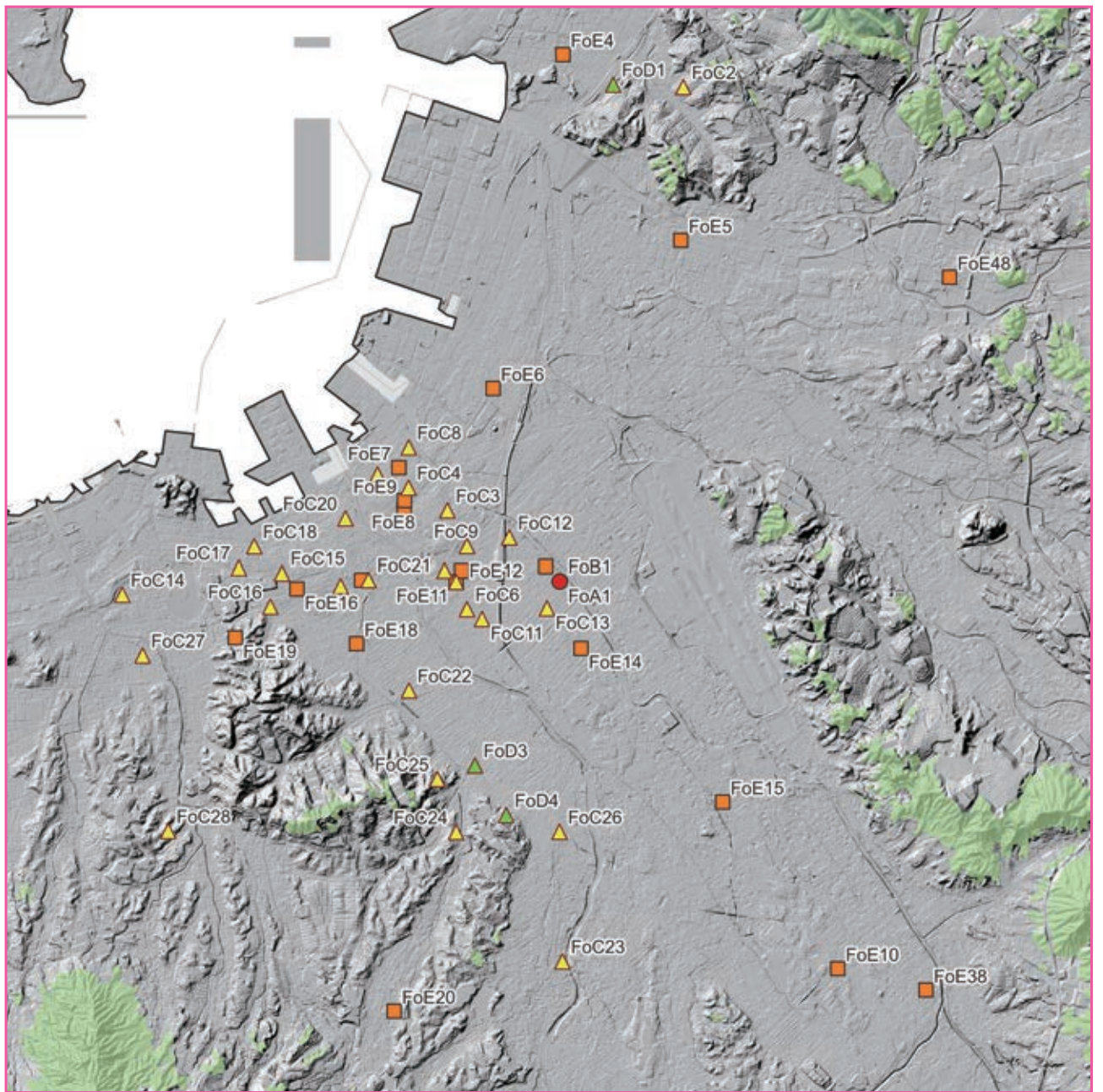

福岡市周辺



No.	種別	名称	所在地	URL	備考
FoA1	建築士会	(公社)福岡県建築士会	福岡県福岡市博多区	https://www.f-shikai.org/	
FoB1	建築士事務所協会	(一社)福岡県建築士事務所協会	福岡県福岡市博多区	https://f-aa.jp/	

No.	種別	名称	所在地	URL	建物名
FoC1	設計事務所	(株)ジオクラスター	福岡県北九州市八幡西区	http://www.geocluster.asia/	・北九州市立大学メルディア高機能木材研究所(福岡県北九州市) ^{*1,*85}
FoC2	設計事務所	(株)船越建築設計事務所	福岡県福岡市東区	-	・分相霊山 宝満神宮寺 祈禱殿(福岡県須恵町) ^{*87}
FoC3	設計事務所	(株)山下設計 九州支社	福岡県福岡市博多区	https://www.yamashitasekkei.co.jp/	・小国町立小国中学柔道場(熊本県小国町) ^{*97}
FoC4	設計事務所	(株)日建技術コンサルタント 九州支社	福岡県福岡市博多区	http://www.nikken-gcon.co.jp/index.html	・崎津集落ガイドセンター(熊本県天草市) ^{*98}
FoC5	設計事務所	(株)綜企画設計 福岡支店	福岡県福岡市博多区	https://www.soukikaku.co.jp/	・うみてらす豊前(福岡県豊前市) ^{*89}
FoC6	設計事務所	(株)柴田建築設計事務所	福岡県福岡市博多区	http://shibata-assoc.co.jp/	・岡垣町観光ステーション北斗七星(福岡県岡垣町) ^{*89}
FoC7	設計事務所	(株)建築企画コム・フォレスト	福岡県福岡市博多区	https://comforest.co.jp/?slider=off	・広川町立下広川小学校校舎(福岡県広川町) ^{*1,*87}
FoC8	設計事務所	(株)智原聖治アトリエ 級建築士事務所	福岡県福岡市博多区	-	・WIL-BU山王(福岡県福岡市) ^{*86}
FoC9	設計事務所	(公財)文化財建造物保存技術協会	福岡県福岡市博多区	https://www.bunkenkyo.or.jp/	・門司港駅(福岡県北九州市) ^{*86}
FoC10	設計事務所	鹿島建設(株)九州支店一級建築士事務所	福岡県福岡市博多区	https://www.kajima.co.jp/	・変なホテルハウステンボス(WEST ARM)(長崎県佐世保市) ^{*92}
FoC11	設計事務所	(株)松山建築設計室	福岡県福岡市博多区	https://www.matsuyama-a.co.jp/	・医療法人平井医院(福岡県筑後市) ^{*88}
FoC12	設計事務所	(有)オフィスフィールドノート	福岡県福岡市博多区	-	・森と溪流五木ステイ(溪流ヴィラITSUKIほか)(熊本県五木村) ^{*95} ・五木村歴史文化交流館(ヒストリアテラス五木谷)(熊本県五木村) ^{*97}
FoC13	設計事務所	三宅唯弘建築設計事務所	福岡県福岡市博多区	https://www.mt-arc.com/	・奥八女焚火の森キャンプフィールド(福岡県八女市) ^{*84}
FoC14	設計事務所	風土計画一級建築士事務所	福岡県福岡市中央区	https://www.fuudo.com/	・風ひかり作業所(福岡県福岡市) ^{*90}
FoC15	設計事務所	(株)環境デザイン機構	福岡県福岡市中央区	http://www.kankyo-dk.com/	・かすやこども館(福岡県粕屋町) ^{*89}
FoC16	設計事務所	(株)リズムデザイン一級建築士事務所	福岡県福岡市中央区	https://rhythmdesign.org/	・大濠テラス~八女茶と日本庭園と。~(福岡県福岡市) ^{*85}
FoC17	設計事務所	(有)設計機構ワークス	福岡県福岡市中央区	http://cafeworks.com/	・平尾保育園(福岡県福岡市) ^{*89}
FoC18	設計事務所	(株)栄和設計コンサルタント	福岡県福岡市中央区	-	・海物山物(福岡県福岡市) ^{*90}
FoC19	設計事務所	(株)野口直樹建築設計事務所	福岡県福岡市中央区	https://naonogu-archi.com/	・上府あおぞら保育園(福岡県新宮町) ^{*86}
FoC20	設計事務所	NKSアーキテツツ	福岡県福岡市中央区	https://nksarc.com/	・銘建工業本社事務所(岡山県真庭市) ^{*1}
FoC21	設計事務所	(株)梓設計	福岡県福岡市中央区	https://www.azusasekkei.co.jp/	・小林市庁舎東館(宮崎県小林市) ^{*1} ・うきは市浄光苑 待合棟(福岡県うきは市) ^{*88}
FoC22	設計事務所	(株)匠建築設計研究所	福岡県福岡市中央区	-	・東青葉保育園(福岡県福岡市) ^{*91}
FoC23	設計事務所	OYA/岡田祐介建築設計事務所	福岡県福岡市南区	http://oyarchi.com/	・東峰村ゲストハウス 古民家ヴィラあんたげ(福岡県東峰村) ^{*84}
FoC24	設計事務所	(株)マトリックス	福岡県福岡市南区	-	・桜舞館小学校・多目的ホール棟(福岡県みやま市) ^{*89}

No.	種別	名称	所在地	URL	建物名
FoC25	設計事務所	(株)ブルク	福岡県福岡市南区	https://www.burg.co.jp/	・筑紫工業新社屋(福岡県那珂川市)* ¹ ・(株)大匠建設社屋(福岡県那珂川町)* ⁸⁸
FoC26	設計事務所	(株)環・設計工房 一級建築士事務所	福岡県福岡市南区	https://www.kanarc.jp/	・奥八女焚火の森キャンプフィールド(福岡県八女市)* ⁸⁴ ・虹の森保育園(福岡県福津市)* ⁸⁴ ・森のおうち保育園(福岡県福岡市)* ⁹⁰
FoC27	設計事務所	(株)志賀設計	福岡県福岡市城南区	https://shiga-ae.com/	・福岡海星女子学院アシジハウス(福岡県福岡市)* ⁸⁸
FoC28	設計事務所	創新設計	福岡県福岡市城南区	-	・妙泉寺門徒会館・庫裏(福岡県福岡市)* ⁹⁰
FoC29	設計事務所	内田貴久建築設計事務所	福岡県久留米市	http://www.uchida-archi.com/	・筑紫保育園 分園(福岡県太宰府市)* ⁹⁰
FoC30	設計事務所	(有)井上建築事務所	福岡県八女市	-	・奥八女別邸やべのもり(福岡県八女市)* ⁸⁷ ・八女市矢部地区観光物産交流施設「木のさと」(福岡県八女市)* ⁸⁹
FoC31	設計事務所	佐卜建築設計	福岡県うきは市	-	・うきは市営住宅 新治団地(福岡県うきは市)* ⁸⁸
FoC32	設計事務所	皿設計一級建築士事務所	福岡県うきは市	-	・うきは市営住宅 新治団地(福岡県うきは市)* ⁸⁸
FoC33	設計事務所	(株)建築工房 悠山想一級建築士事務所	福岡県朝倉市	https://yuuzansou.jp/	・(株)Kotori works 事務所(福岡県うきは市)* ^{10,84}
FoD1	構造設計事務所	(株)真設計事務所	福岡県福岡市東区	-	・綾中学校校舎(宮崎県綾町)* ^{1,9}
FoD2	構造設計事務所	(株)梓設計	福岡県福岡市中央区	https://www.azusasekkei.co.jp/	・小林市庁舎東館(宮崎県小林市)* ¹
FoD3	構造設計事務所	(有)設計工房新	福岡県福岡市南区	-	・広川町立下広川小学校校舎(福岡県広川町)* ^{1,87}
FoD4	構造設計事務所	(株)川崎構造設計	福岡県福岡市南区	https://iewomamorou.web.fc2.com/	・奥八女焚火の森キャンプフィールド(福岡県八女市)* ⁸⁴
FoD5	構造設計事務所	(株)建築工房 悠山想一級建築士事務所	福岡県朝倉市	https://yuuzansou.jp/	・(株)Kotori works 事務所(福岡県うきは市)* ^{10,84}
FoE1	施工会社	九鉄工業(株)	福岡県北九州市門司区	https://www.kyutetsu.co.jp/	・門司港駅(福岡県北九州市)* ⁸⁶
FoE2	施工会社	(株)首藤工務店	福岡県北九州市戸畑区	http://www.shuto-k.com/	・北九州市立大学メルディア高機能木材研究所(福岡県北九州市)* ^{1,85}
FoE3	施工会社	松尾建設(株)北九州支店	福岡県北九州市小倉北区	http://www.matsuo.gr.jp/	・みやこ伊良原学園 屋内運動場棟(福岡県みやこ町)* ⁸⁹
FoE4	施工会社	香椎建設(株)	福岡県福岡市東区	https://www.kashii-kensetsu.co.jp/	・上府あおぞら保育園(福岡県新宮町)* ⁸⁶
FoE5	施工会社	(株)百田工務店	福岡県福岡市東区	https://momota.co.jp/	・大濠テラス～八女茶と日本庭園と。～(福岡県福岡市)* ⁸⁵
FoE6	施工会社	(株)山川工務店	福岡県福岡市東区	https://member.fukunet.or.jp/yamakawa/	・風ひかり作業所(福岡県福岡市)* ⁹⁰
FoE7	施工会社	(株)安恒組	福岡県福岡市博多区	http://www.yasutsune-gumi.jp/	・福岡海星女子学院アシジハウス(福岡県福岡市)* ⁸⁸
FoE8	施工会社	(株)フジタ九州支店	福岡県福岡市博多区	https://www.fujita.co.jp/	・大分県立武道スポーツセンター(大分県大分市)* ¹
FoE9	施工会社	黒木建設(株)福岡支店	福岡県福岡市博多区	http://www.kurokinet.co.jp/	・MARUHON FUKUOKA(福岡県福岡市)* ⁸⁵
FoE10	施工会社	匠建設(株)	福岡県福岡市博多区	http://takumikensetsu.com/	・平尾保育園(福岡県福岡市)* ⁸⁹
FoE11	施工会社	鹿島建設(株)九州支店	福岡県福岡市博多区	https://www.kajima.co.jp/	・変なホテルハウステンポス(WEST ARM)(長崎県佐世保市)* ⁹²
FoE12	施工会社	松井建設(株)九州支店	福岡県福岡市博多区	https://www.matsui-ken.co.jp/	・東長寺五重塔(福岡県福岡市)* ⁹¹
FoE13	施工会社	前田建設工業(株)九州支店	福岡県福岡市博多区	https://www.maeda.co.jp/	・うきは市浄光苑 待合棟(福岡県うきは市)* ⁸⁸
FoE14	施工会社	有澤建設(株)	福岡県福岡市博多区	https://arisawa.jp/	・WIL-BU山王(福岡県福岡市)* ⁸⁶
FoE15	施工会社	(株)北洋建設	福岡県福岡市博多区	https://www.nopac.co.jp/	・春日どろんこ保育園(福岡県春日市)* ⁸⁴

No.	種別	名称	所在地	URL	建物名
FoE16	施工会社	(株)安藤・間 九州支店	福岡県福岡市中央区	https://www.ad-hzm.co.jp/	・天草市庁舎(熊本県天草市) *1,*5
FoE17	施工会社	(株)熊谷組 九州支店	福岡県福岡市中央区	https://www.kumagaigumi.co.jp/	・日向市役所(宮崎県日向市) *1,*5
FoE18	施工会社	(株)柿原組	福岡県福岡市中央区	-	・桜舞館小学校・多目的ホール棟(福岡県みやま市) *89
FoE19	施工会社	日建建設(株)	福岡県福岡市中央区	https://www.nikken-co.jp	・東青葉保育園(福岡県福岡市) *91
FoE20	施工会社	(株)中尾工務店(現:ユーライフホーム(株))	福岡県福岡市南区	http://u-lifehome.co.jp/	・森のおうち保育園(福岡県福岡市) *90
FoE21	施工会社	(有)真和創巧	福岡県福岡市西区	-	・亭亭者・皎皎舎(福岡県福岡市) *89
FoE22	施工会社	(株)中村建設	福岡県飯塚市	https://nakamura-kensetsu.co.jp/	・認定こども園いなつきれんげ幼稚園(福岡県嘉麻市) *85
FoE23	施工会社	(株)南里住建	福岡県飯塚市	https://www.nanrijuken.com/	・東峰村ゲストハウス 古民家ヴィラあんなげ(福岡県東峰村) *84
FoE24	施工会社	友建設	福岡県八女市	-	・里山ながや・星野川(福岡県八女市) *87
FoE25	施工会社	ハウジングキムラ	福岡県八女市	-	・海物山物(福岡県福岡市) *90
FoE26	施工会社	大坪建設(株)	福岡県八女市	https://www.oosubo.jp/	・八女市矢部地区観光物産交流施設「袖のさと」(福岡県八女市) *89
FoE27	施工会社	(株)石崎組	福岡県八女市	-	・奥八女別邸やべのもり(福岡県八女市) *87
FoE28	施工会社	(株)黒木建設	福岡県八女市	https://www.kuroki-k.net/	・奥八女焚火の森キャンプフィールド(福岡県八女市) *84 ・奥八女別邸やべのもり(福岡県八女市) *87
FoE29	施工会社	中島建設	福岡県八女市	-	・旧八女郡役所(福岡県八女市) *85
FoE30	施工会社	オオキタ建設(株)	福岡県八女市	http://o-kita.jp/company/	・奥八女焚火の森キャンプフィールド(福岡県八女市) *84
FoE31	施工会社	大坪建築(株)	福岡県八女市	http://otsubo-kentiku.sblo.jp/	・奥八女焚火の森キャンプフィールド(福岡県八女市) *84
FoE32	施工会社	やひめ建設(株)	福岡県八女市	https://oh-yabu.co.jp/yahime/	・広川町立下広川小学校校舎(福岡県広川町) *1,*87 ・奥八女別邸やべのもり(福岡県八女市) *87
FoE33	施工会社	(株)イノウエハウジング	福岡県八女市	-	・医療法人平井医院(福岡県筑後市) *88
FoE34	施工会社	(株)大藪組	福岡県筑後市	https://oh-yabu.co.jp/	・広川町立下広川小学校校舎(福岡県広川町) *1,*87
FoE35	施工会社	ミヤフサ建設(株)	福岡県豊前市	http://www.miyafusa.co.jp/	・うみてらす豊前(福岡県豊前市) *89
FoE36	施工会社	福匠公舎	福岡県小郡市	-	・亭亭者・皎皎舎(福岡県福岡市) *89
FoE37	施工会社	(有)緒方建設	福岡県筑紫野市	-	・岡垣町観光ステーション北斗七星(福岡県岡垣町) *89
FoE38	施工会社	(株)古賀建設	福岡県大野城市	-	・九州芸文館アネックス(福岡県筑後市) *91
FoE39	施工会社	ナガタ建設(株)	福岡県太宰府市	http://www.nagata-kensetsu.co.jp/	・筑紫保育園 分園(福岡県太宰府市) *90
FoE40	施工会社	(株)荻原工務店	福岡県古賀市	https://www.ogiharakoumuten.jp/	・かすやこども館(福岡県粕屋町) *89
FoE41	施工会社	山崎建設(株)	福岡県うきは市	http://www.yamazaki.co.jp/company/index.html	・うきは市営住宅 新治団地(福岡県うきは市) *88
FoE42	施工会社	(株)篠原工務所 浮羽支店	福岡県うきは市	http://www.yama-saki.com/	・うきは市営住宅 新治団地(福岡県うきは市) *88
FoE43	施工会社	(株)建築工房 悠山想	福岡県朝倉市	https://yuuzansou.jp/	・(株)Kotori works 事務所(福岡県うきは市) *10,*84
FoE44	施工会社	(株)河建	福岡県みやま市	http://www.e-kawaken.jp/	・桜舞館小学校・多目的ホール棟(福岡県みやま市) *89

No.	種別	名称	所在地	URL	建物名
FoE45	施工会社	遠藤工務所	福岡県みやま市	-	・桜舞館小学校・多目的ホール棟(福岡県みやま市) ^{*89}
FoE46	施工会社	(株)金子技建	福岡県みやま市	https://kanekogknkenchiku.wixsite.com/mysite	・桜舞館小学校・多目的ホール棟(福岡県みやま市) ^{*89}
FoE47	施工会社	(株)大匠建設	福岡県那珂川市	https://dai-sho.net/	・筑紫工業新社屋(福岡県那珂川市) ^{*1} ・(株)大匠建設社屋(福岡県那珂川町) ^{*88}
FoE48	施工会社	因建設(株)	福岡県粕屋町	https://www.inkensetsu.co.jp/	・虹の森保育園(福岡県福津市) ^{*84} ・かすやこども館(福岡県粕屋町) ^{*89}

- *1 中大規模木造建築データベース
- *5 令和元年度木材利用優良施設コンクール
- *9 平成27年度木材利用優良施設表彰
- *10 地域工務店の中大規模木造建築事例集(JBN)
- *84 第8回福岡県木造・木質化建築賞
- *85 第7回福岡県木造・木質化建築賞
- *86 第6回福岡県木造・木質化建築賞
- *87 第5回福岡県木造・木質化建築賞
- *88 第4回福岡県木造・木質化建築賞
- *89 第3回福岡県木造・木質化建築賞
- *90 第2回福岡県木造・木質化建築賞
- *91 第1回福岡県木造・木質化建築賞
- *92 ながさ木でつくる木造建築物のすすめ
- *95 第25回(令和元年度)熊本県木材利用大型施設コンクール
- *97 第23回(平成29年度)熊本県木材利用大型施設コンクール
- *98 くまもと県産木材による木造建築物の普及の手引き

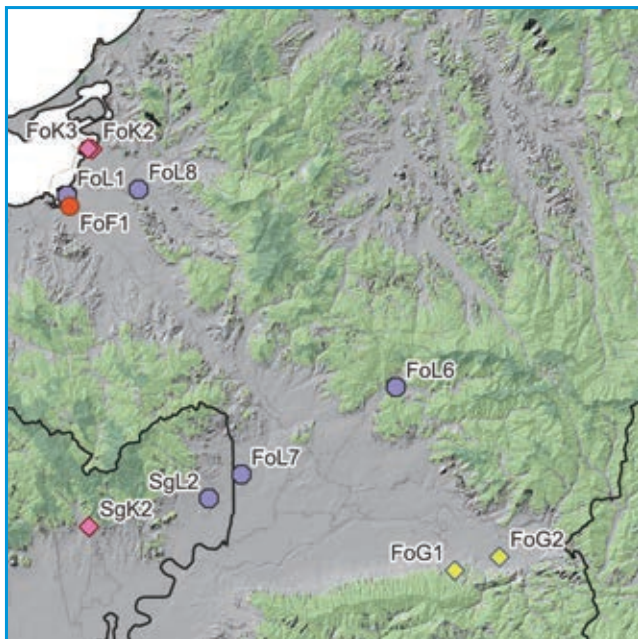
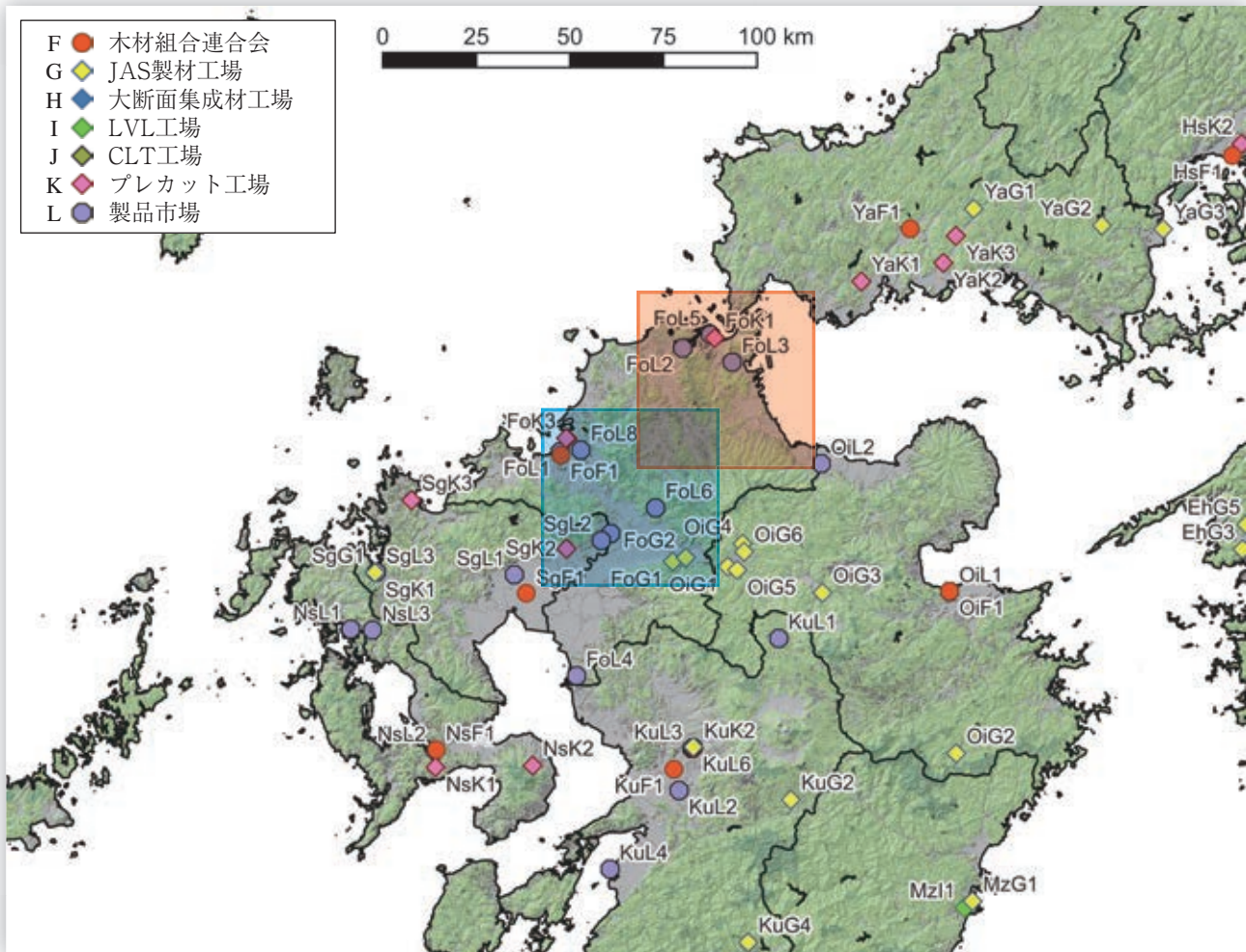

福岡地区～筑後地区

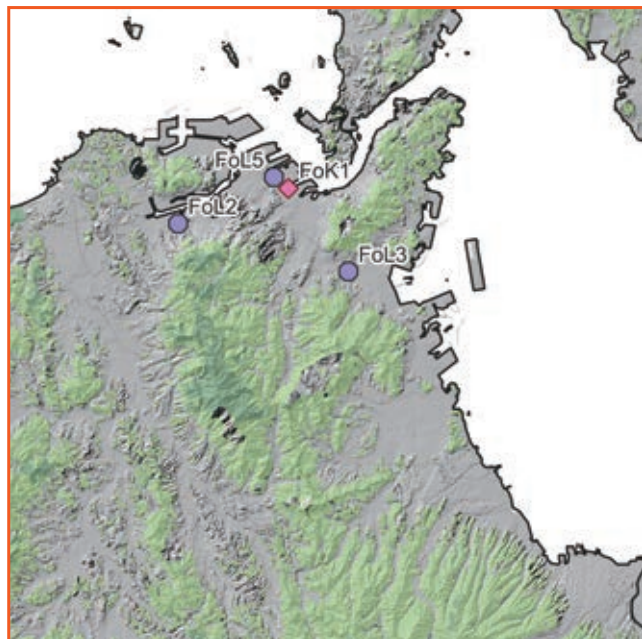

北九州地区



No.	種別	名称	所在地	URL	備考
FoF1	木材組合連合会	(一社) 福岡県木材組合連合会	福岡県福岡市中央区	https://fukuoka-kenmokuren.com/	
FoG1	JAS製材工場	(有) 東部産業 本社工場	福岡県うきは市	http://www.toubu-wood.com/	機
FoG2	JAS製材工場	(株) 堤木材 本社工場	福岡県うきは市	http://www.yutakahouse.com/tutumi_mokuzai/index.html	大機
FoK1	プレカット工場	ナイスプレカット(株) 九州工場	福岡県北九州市小倉北区	https://www.nice.co.jp/	中大規模
FoK2	プレカット工場	原田木材(株) 福岡事業部	福岡県福岡市東区	http://www.haradamokuzai.co.jp/	大断面・中大規模
FoK3	プレカット工場	(株) ワイテック 福岡プレカットセンター	福岡県福岡市東区	https://ytech-pc.co.jp/	中大規模
FoL1	製品市場	福岡市木材協同組合	福岡県福岡市中央区	-	
FoL2	製品市場	北九州木材市場協同組合	福岡県北九州市八幡西区	-	
FoL3	製品市場	大分県木材協同組合連合会 小倉市場	福岡県北九州市小倉南区	http://www.oitakenmoku.jp/	
FoL4	製品市場	圓佛産業(株) 大牟田木材市場	福岡県大牟田市	https://enbutsu-sangyou.com/	
FoL5	製品市場	(株) 福岡県新小倉木材市場	福岡県北九州市小倉北区	https://www.higomoku.com/fukuokaken-shinkokura-mokuzai-ichiba/	
FoL6	製品市場	(株) アサモク 秋月木材センター	福岡県朝倉市	https://www.asamoku.co.jp/	
FoL7	製品市場	稲尾産業(株) 小郡木材市場	福岡県小郡市	-	
FoL8	製品市場	ナイス(株) 福岡市場	福岡県志免町	https://www.nice.co.jp/	

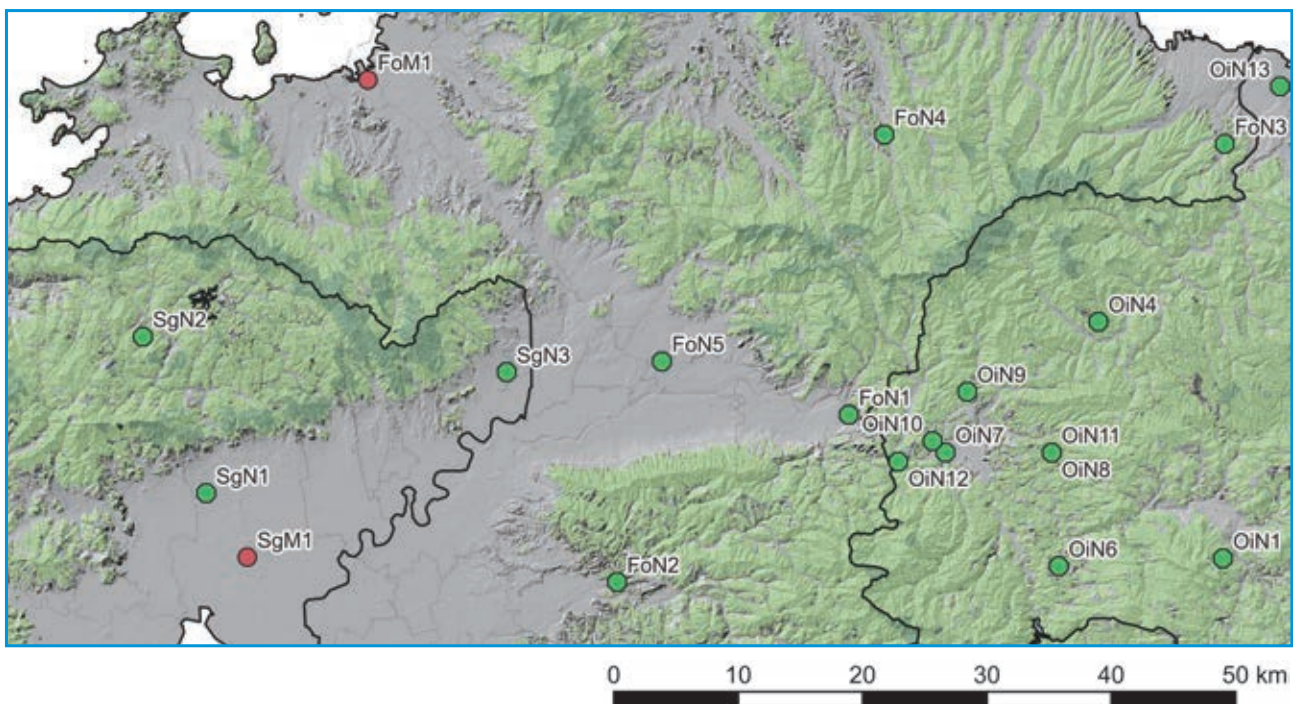
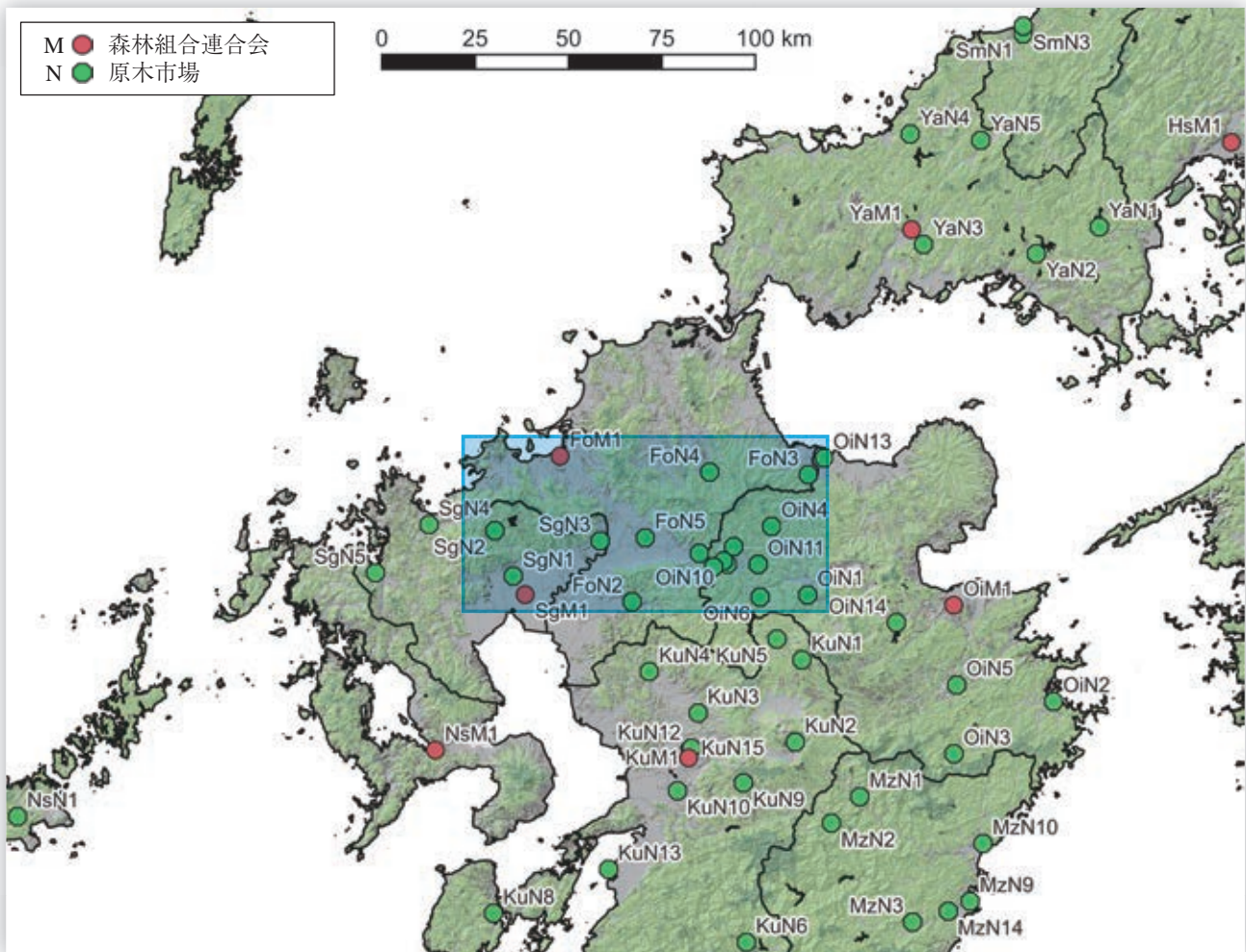

No.	種別	名称	所在地	URL	備考
FoM1	森林組合連合会	福岡県森林組合連合会	福岡県福岡市中央区	http://www.fukuoka-moriren.org/	
FoN1	原木市場	福岡県森林組合連合会 浮羽事業所	福岡県うきは市	http://www.fukuoka-moriren.org/	
FoN2	原木市場	福岡県八女森林組合 八女木材共販所	福岡県八女市	https://jfyame.or.jp/	
FoN3	原木市場	豊築森林組合 木材流通センター	福岡県上毛町	http://hochiku-forest.or.jp/	
FoN4	原木市場	(株)伊万里木材市場 福岡営業所	福岡県添田町	https://www.imarimokuzai.co.jp/	
FoN5	原木市場	(株)九州木材市場 福岡営業所	福岡県朝倉市	http://kyumoku.deci.jp/	

41 佐賀県 SG

建築設計・施工

- ・人口あたりの、建築士数が少なく、構造設計一級建築士も少ない。
- ・公共建築物の木造率は中位だが、3階建て以下は高い。人口あたりの一号～三号建築物着工数も中位。

設計事務所 登録数	建設業 許可者数	建築士数			公共建築物の木造率	
		一級建築士	二級・木造建築士	構造設計一級建築士	全体	低層(3階建て以下)
809	3,132	1,596	5,030	25	18.1%	42.7%

製造・加工等

- ・構造用製材のJAS認証工場は少ない。JAS機械等級区分構造用製材工場はある。また、中大規模木造の加工できるプレカット工場がある。
- ・中断面の集成材工場がある。また、構造用LVLの工場、CLTの工場はない。
- ・国産材丸太消費量5万m³/年以上の製材工場1件。九州におけるSCM展開（異樹種集成材、ラミナ等）。

総数	製材工場					合板他 JAS 認証工場					プレカット工場			製品市場	
	JAS 認証工場					構造用 合板	集成材			LVL	CLT	総数 住宅含む	中大規模 木造対応		大断面 加工 対応
	総数	構造用	機械等級	梁材取扱	120角柱		大断面	中断面	小断面						
45	2	2	1	0	0	0	0	1	1	0	0	6	3	2	3

森林資源・供給等

- ・素材生産量（令和3年）は130千m³。スギ66千m³、ヒノキ53千m³で、スギとヒノキがともに主となっている。

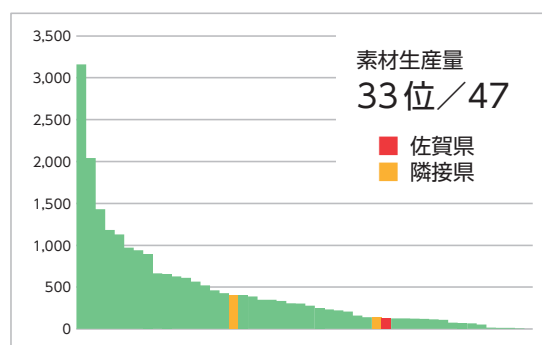
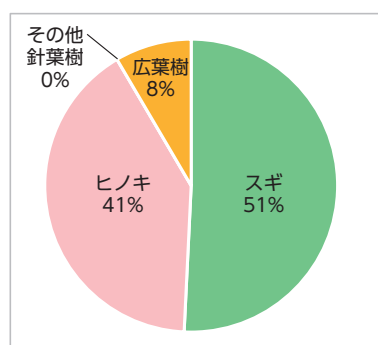

森林面積 総数	森林蓄積			主要樹種	素材生産量 国産材					素材需要量		森林組合	原木市場
	計	人工林	天然林		計	針葉樹	広葉樹	製材用 針葉樹	製材用 広葉樹	他県材	輸入材		
110 千ha	34.0 百万m ³	28.9 百万m ³	5.1 百万m ³	スギ、ヒノキ	130 千m ³	119 千m ³	11 千m ³	109 千m ³	0 千m ³	x 千m ³	3 千m ³	12	5

中大規模木造建築の推進のための取り組み

- ・関係部局等で構成する木材利用推進庁内連絡会議及び各地区木材利用推進連絡会議を設置し、県及び市町が実施する事業における前年度の木材利用実績及び当年度計画を確認。
- ・「佐賀県中大規模木造建築セミナー」を開催し、中大規模の公共建築物等の木造設計に必要な知識・技術を習得するための講座を開催。
- ・「佐賀県ふるさと木材利用拡大推進事業」にて、新築住宅、住宅及び非住宅リフォーム、木塀の設置、公共施設の木造化、公共施設等への木製品の導入等の支援。木塀の設置には森林環境譲与税を活用。
- ・「さがの木の住まいコンクール」を開催し、県産木材を使用した魅力的なデザインの物件の表彰を実施。

会		相談窓口等				情報まとめ		講習会等			個別補助金		木捉法関係他		木材協定等
県庁内	ネットワーク	導入支援	設計支援	アドバイザー制度等	木材コーディネーター等	事例集	建築技術	設計技術	事例見学	講演会等	木材費	設計費	条例	方針・指針	
●	-	-	-	-	-	-	-	●	-	●	●	-	-	●	-

関連URL

佐賀県森林・林業統計要覧	https://www.pref.saga.lg.jp/kiji00349514/index.html
佐賀県公共建築物木材利用促進方針	https://www.pref.saga.lg.jp/kiji00319733/index.html
	https://www.pref.saga.lg.jp/kiji00319733/3_19733_2_kennohoushinnogaiyou.pdf
YOKA-WOOD	https://yoka-wood.jp/#!page1
佐賀県中大規模木造建築セミナー	https://www.pref.saga.lg.jp/kiji00373870/index.html
佐賀県ふるさと木材利用拡大推進事業	https://www.pref.saga.lg.jp/kiji00319493/index.html

団体リスト

No.	種別	名称	所在地	電話番号	URL	備考
SgA1	建築士会	(一社)佐賀県建築士会	佐賀県佐賀市城内2-2-37 佐賀県建設会館	0952-26-2198	https://saga-shikai.com/	
SgB1	建築士事務所協会	(一社)佐賀県建築士事務所協会	佐賀県佐賀市城内2-2-37 佐賀県建設会館内	0952-22-3541	https://sagakjk.com/	
SgF1	木材組合連合会	(一社)佐賀県木材協会	佐賀県佐賀市本庄町大字本庄278-4 森林会館	0952-23-6181	http://www.sagamokukyo.jp/	
SgM1	森林組合連合会	佐賀県森林組合連合会	佐賀県佐賀市本庄町大字本庄278-4	0952-23-4191	https://saga-moriren.org/	

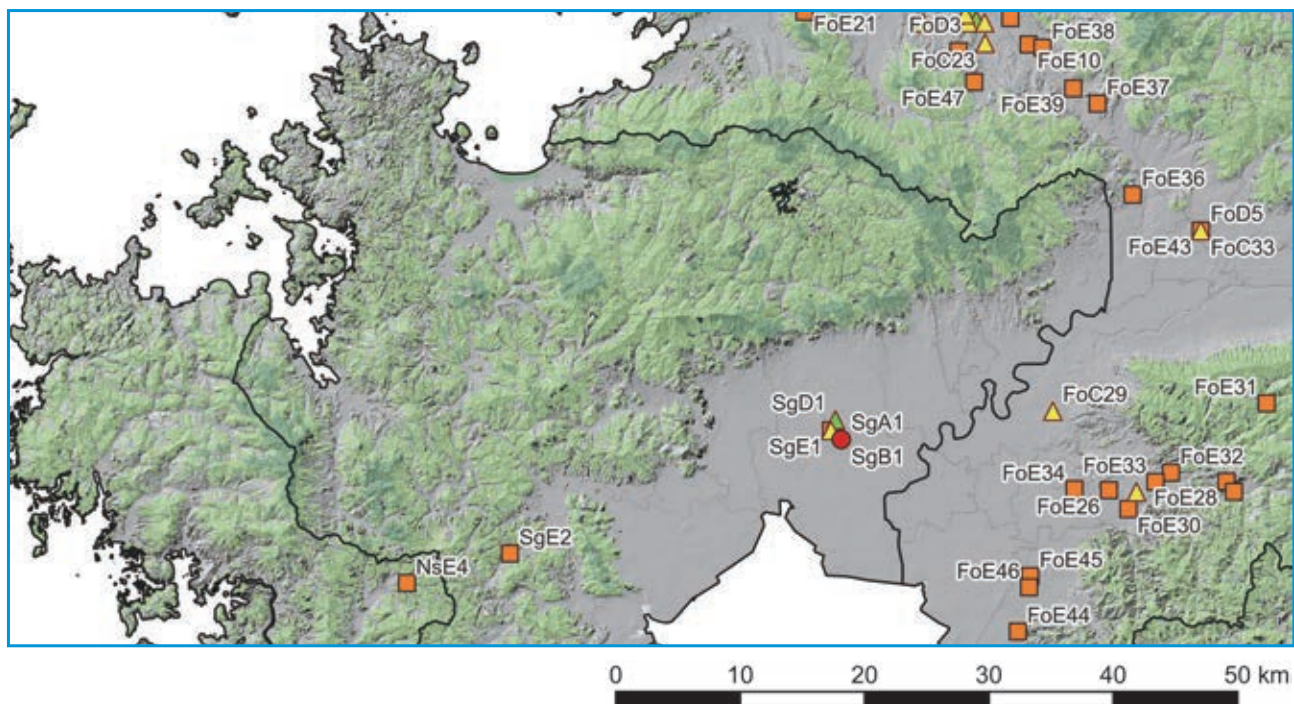
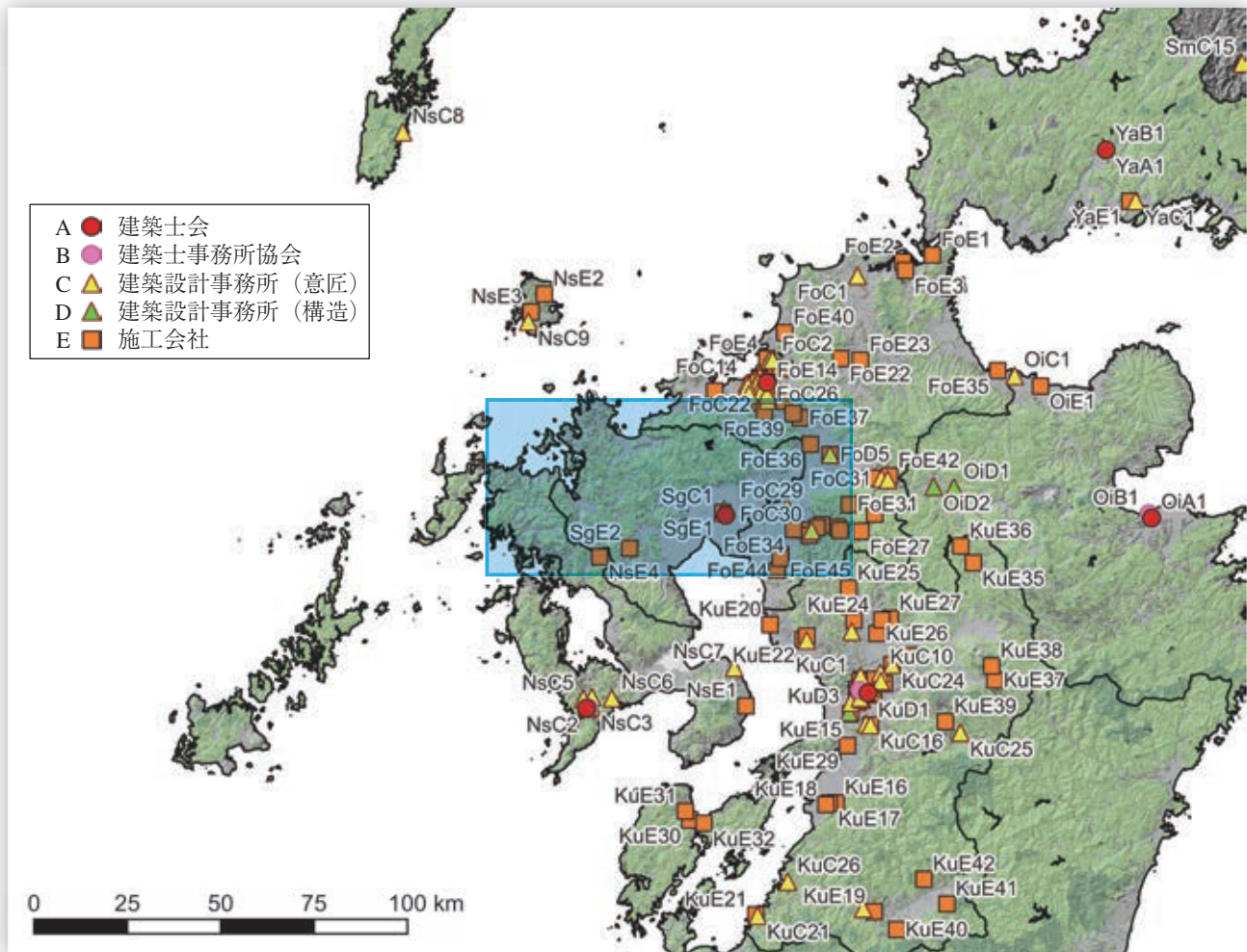

No.	種別	名称	所在地	URL	備考
SgA1	建築士会	(一社)佐賀県建築士会	佐賀県佐賀市	https://saga-shikai.com/	
SgB1	建築士事務所協会	(一社)佐賀県建築士事務所協会	佐賀県佐賀市	https://sagakjk.com/	

No.	種別	名称	所在地	URL	建物名
SgC1	設計事務所	松尾建設(株)一級建築士事務所	佐賀県佐賀市	http://www.matsuo.gr.jp/	・松尾建設(株)本店ビル(佐賀県佐賀市) ^{*1,*6} ・医療法人社団愛育会 福田病院 地域文化交流館 寿心亭(熊本県熊本市) ^{*94}
SgD1	構造設計事務所	(株)インフォメディア	佐賀県佐賀市	http://www.infomedia.co.jp/index.html	・松尾建設(株)本店ビル(佐賀県佐賀市) ^{*1,*6}
SgE1	施工会社	松尾建設(株)佐賀支店	佐賀県佐賀市	http://www.matsuo.gr.jp/	・松尾建設(株)本店ビル(佐賀県佐賀市) ^{*1,*6}
SgE2	施工会社	(株)志田建設	佐賀県武雄市	http://www.sk-jisha.com/	・妙泉寺門徒会館・庫裏(福岡県福岡市) ^{*90}

- *1 中大規模木造建築データベース
- *6 平成30年度木材利用優良施設表彰
- *90 第2回福岡県木造・木質化建築賞
- *94 第26回(令和2年度)熊本県木材利用大型施設コンクール

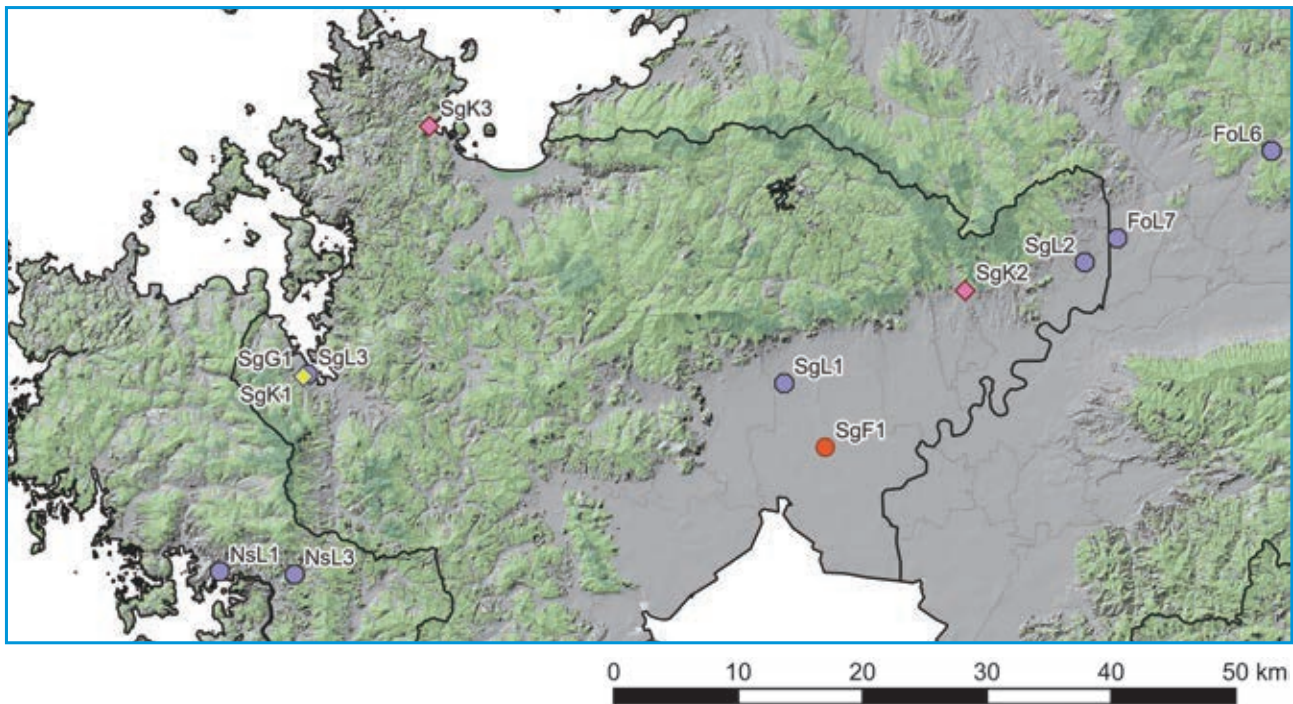
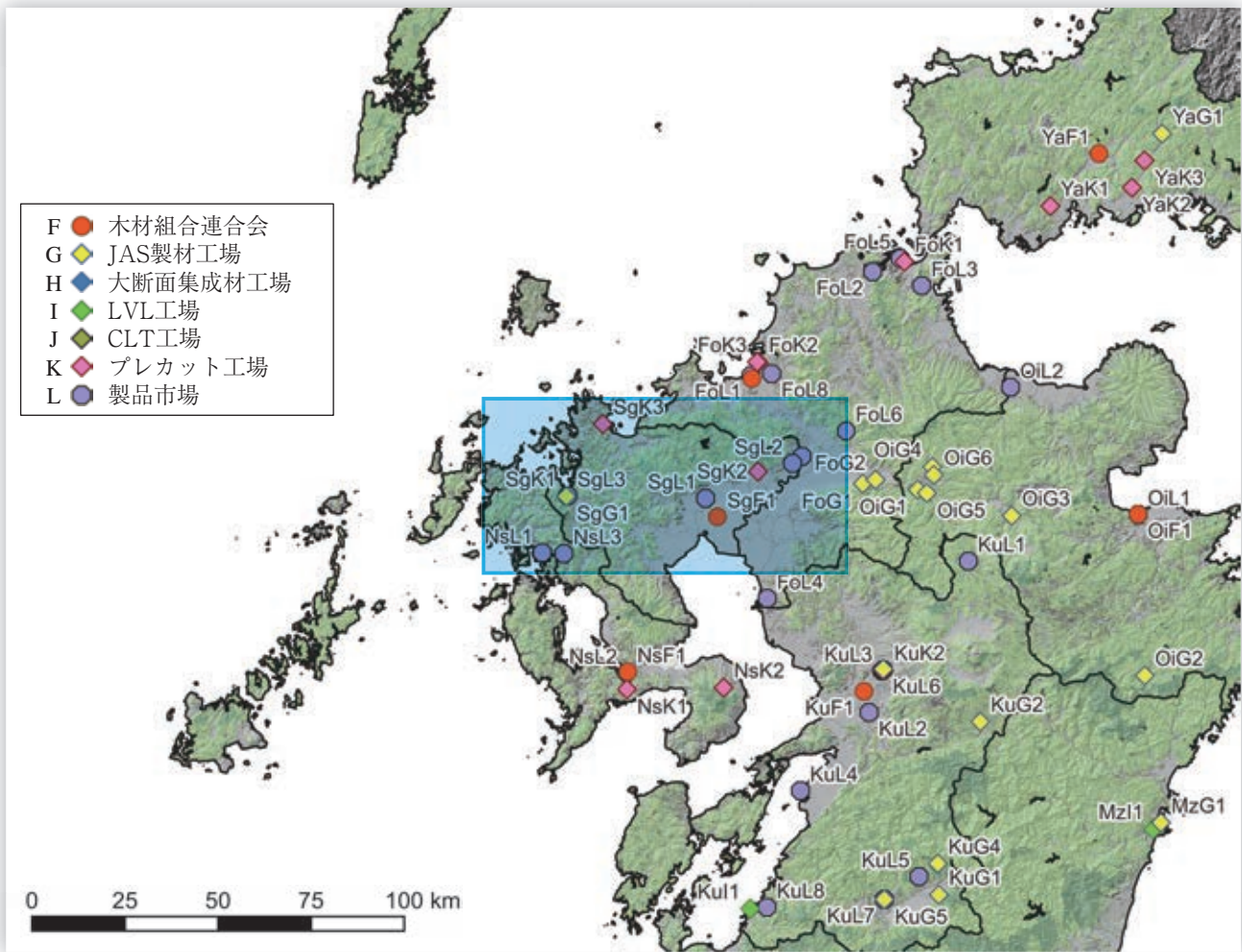

No.	種別	名称	所在地	URL	備考
SgF1	木材組合連合会	(一社)佐賀県木材協会	佐賀県佐賀市	http://www.sagamokukyo.jp/	
SgG1	JAS製材工場	中国木材(株)伊万里工場	佐賀県伊万里市	http://www.chugokumokuzai.co.jp/	機
SgK1	プレカット工場	中国木材(株)伊万里プレカット工場	佐賀県伊万里市	http://www.chugokumokuzai.co.jp/	大断面・中大規模
SgK2	プレカット工場	西日本フレーミング(株)佐賀クラフト工場	佐賀県上峰町	http://nfc24.co.jp/	大断面・中大規模
SgK3	プレカット工場	ポラテック西日本(株)レインポーフィールド(佐賀工場)	佐賀県唐津市	https://tec-nishinon.polus.co.jp/	PWA・中大規模
SgL1	製品市場	佐賀県森林組合連合会 木材共販所	佐賀県佐賀市	https://saga-moriren.org/	兼原木市場
SgL2	製品市場	多良木町森林組合 鳥栖木材市場	佐賀県鳥栖市	https://www.taragi-forest.org/	
SgL3	製品市場	(株)伊万里木材市場	佐賀県伊万里市	https://www.imarimokuzai.co.jp/	兼原木市場

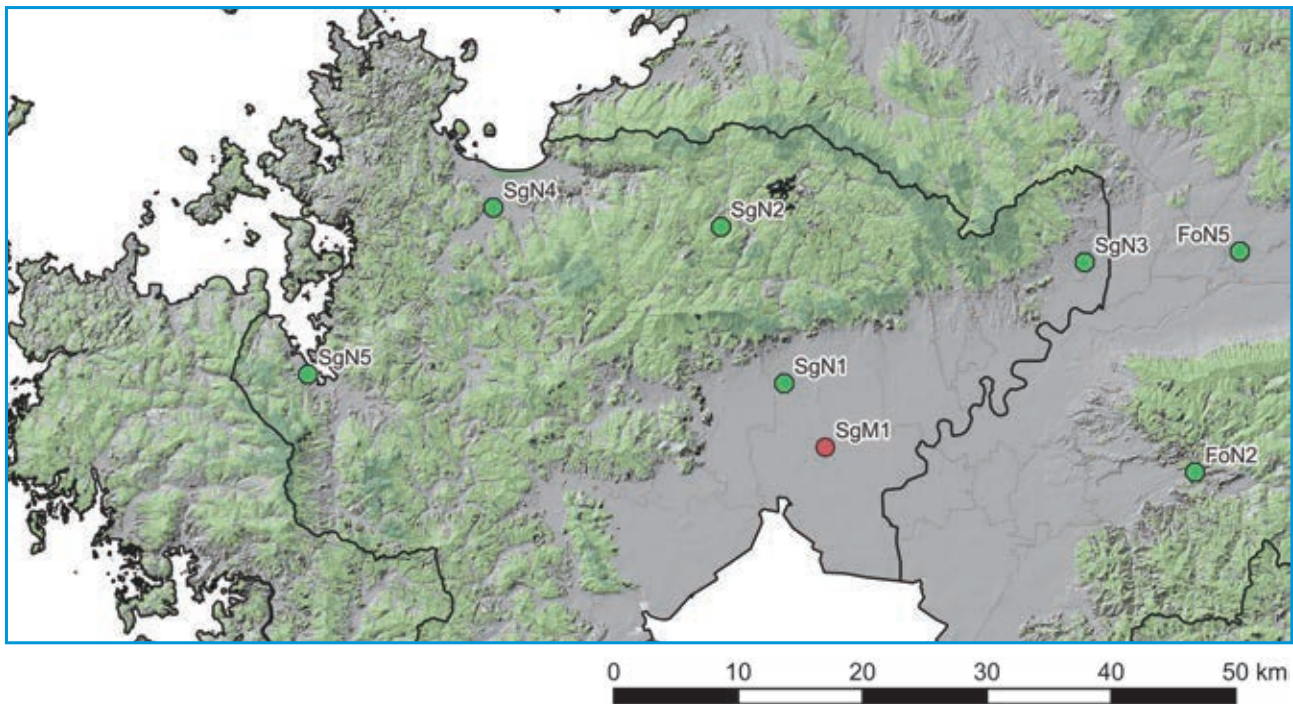
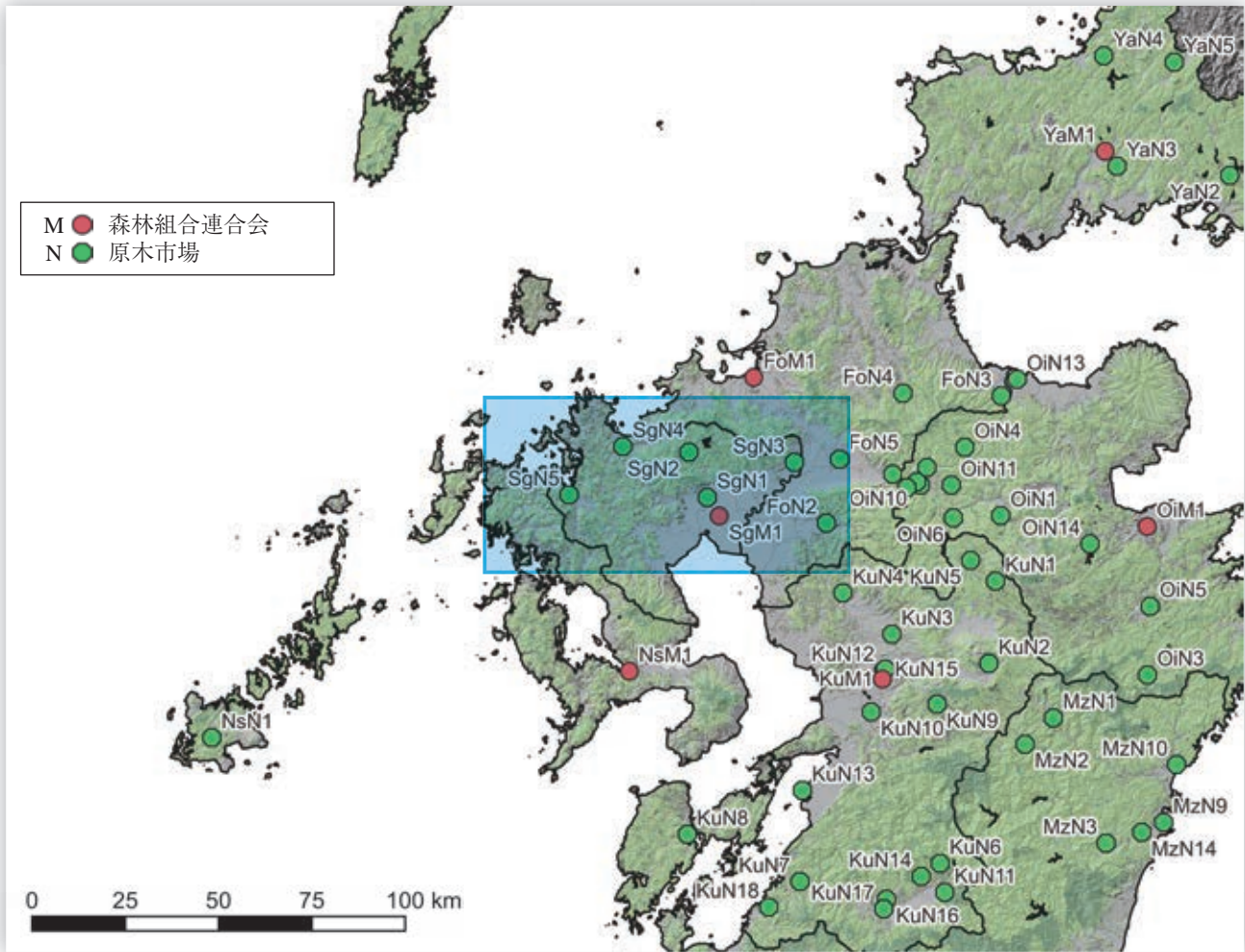

No.	種別	名称	所在地	URL	備考
SgM1	森林組合連合会	佐賀県森林組合連合会	佐賀県佐賀市	https://saga-moriren.org/	
SgN1	原木市場	佐賀県森林組合連合会 木材共販所	佐賀県佐賀市	https://saga-moriren.org/	兼製品市場
SgN2	原木市場	富士大和森林組合 佐賀市木材供給センター	佐賀県佐賀市	http://www.fujiyamato-mori.or.jp/	
SgN3	原木市場	多良木町森林組合 鳥栖木材市場	佐賀県鳥栖市	https://www.taragi-forest.org/	
SgN4	原木市場	唐津木材市場協同組合	佐賀県唐津市	-	
SgN5	原木市場	(株)伊万里木材市場	佐賀県伊万里市	https://www.imarimokuzai.co.jp/	兼製品市場

42 長崎県 NS

建築設計・施工

- ・人口あたりの、建築士数が少なく、設計事務所数も少ない。長崎市に集中している。
- ・公共建築物の木造率は中位。人口あたりの一号～三号建築物着工数もやや少ない。

設計事務所 登録数	建設業 許可者数	建築士数			公共建築物の木造率	
		一級建築士	二級・木造建築士	構造設計一級建築士	全体	低層(3階建て以下)
824	4,940	2,394	8,591	55	15.0%	18.6%

製造・加工等

- ・構造用製材のJAS認証工場は少ない。JAS機械等級区分構造用製材工場はない。また、中大規模木造の加工できるプレカット工場がある。
- ・中大規模木造用の集成材工場はない。また、構造用LVLの工場、CLTの工場はない。

製材工場						合板他 JAS認証工場					プレカット工場			製品市場	
総数	JAS認証工場					構造用 合板	集成材			LVL 構造用	CLT	総数 住宅含む	中大規模 木造対応		大断面 加工 対応
	総数	構造用	機械等級	梁材取扱	120角柱		大断面	中断面	小断面						
44	1	1	0	0	0	0	0	0	0	0	0	8	0	2	3

森林資源・供給等

- ・素材生産量（令和3年）は139千m³。ヒノキ61千m³、スギ59千m³、広葉樹19千m³で、スギとヒノキがほぼ同じ割合で、ヒノキが最も多い。

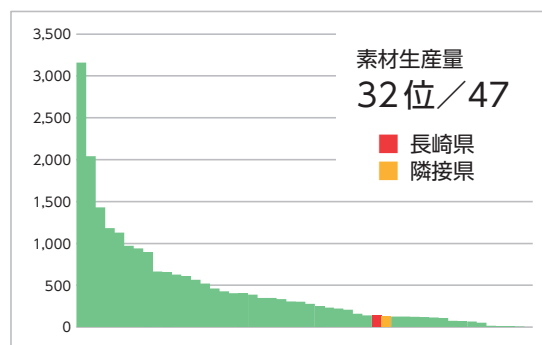
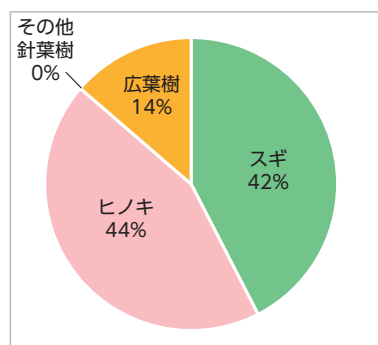

森林面積	森林蓄積			主要樹種	素材生産量 国産材					素材需要量		森林組合	原木市場
	総数	計	人工林		天然林	計	針葉樹	広葉樹	製材用 針葉樹	製材用 広葉樹	他県材		
243 千ha	51.7 百万m ³	34.8 百万m ³	16.9 百万m ³	ヒノキ、スギ、 広葉樹	139 千m ³	120 千m ³	19 千m ³	77 千m ³	— 千m ³	6 千m ³	2 千m ³	10	1

中大規模木造建築の推進のための取り組み

- ・ 県の木材利用促進方針を改正し、再度関係各課へ周知。県営繕課が作成する営繕の手引きに、国法律と基本方針及び県方針の概要を掲載。
- ・ 非住宅の建築計画がある施主に対し、木造・木質化アドバイザーを派遣し、木造建築や内装木質化等の技術支援・情報提供等。
- ・ 木造4階建て事務所ビルのRC造とのコスト比較を実施。

会		相談窓口等				情報まとめ		講習会等			個別補助金		木捉法関係他		木材協定等
県庁内	ネットワーク	導入支援	設計支援	アドバイザー制度等	木材コーディネーター等	事例集	建築技術	設計技術	事例見学	講演会等	木材費	設計費	条例	方針・指針	
●	-	-	●	●	-	-	●	-	-	-	-	-	-	●	●

関連URL

長崎県の森林・林業	https://www.pref.nagasaki.jp/bunrui/shigoto-sangyo/shinrin-ringyo/gaiyou-shinrin-ringyo/
長崎県公共建築物等木材利用促進方針	https://www.pref.nagasaki.jp/bunrui/shigoto-sangyo/shinrin-ringyo/mokuzairiyoyou/housinn/
長崎県木造・木質化アドバイザー派遣制度	https://www.pref.nagasaki.jp/bunrui/shigoto-sangyo/shinrin-ringyo/mokuzairiyoyou/advisor-haken/
県産木材を活用した木造公共施設事例	https://www.pref.nagasaki.jp/bunrui/shigoto-sangyo/shinrin-ringyo/mokuzairiyoyou/koukyoyou/
ながさ木でつくる木造建築物のすすめ	冊子
木材の利用促進に関する協定	https://www.pref.nagasaki.jp/bunrui/shigoto-sangyo/shinrin-ringyo/mokuzairiyoyou/kyoutei/

団体リスト

No.	種別	名称	所在地	電話番号	URL	備考
NsA1	建築士会	(一社)長崎県建築士会	長崎県長崎市五島町5-34 トーカンマンション713号室	095-828-0753	https://www.nagasaki-shikai.jp/	
NsB1	建築士事務所協会	(一社)長崎県建築士事務所協会	長崎県長崎市魚の町3-33 長崎県建設総合会館4F	095-826-7010	http://www.nagasaki-jk.net/index.html	
NsF1	木材組合連合会	(一社)長崎県木材組合連合会	長崎県諫早市貝津町1122-6	0957-27-1760	-	
NsM1	森林組合連合会	長崎県森林組合連合会	長崎県諫早市貝津町1122-6	0957-27-1755	https://www.nagasaki-moriren.org/	

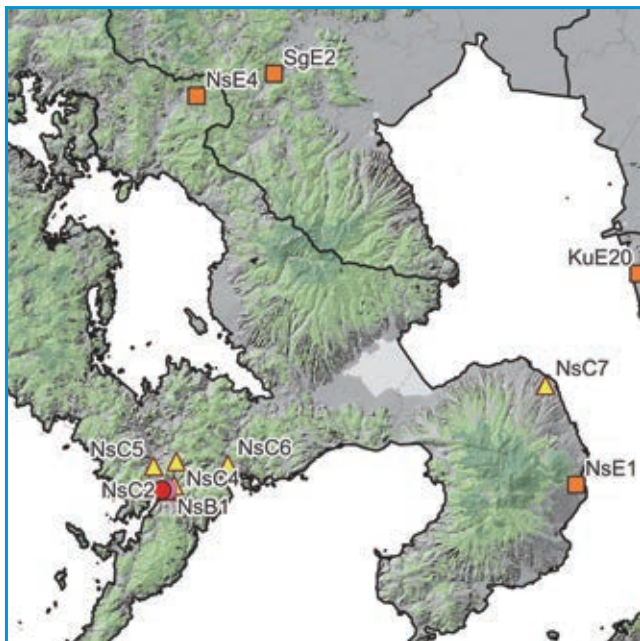
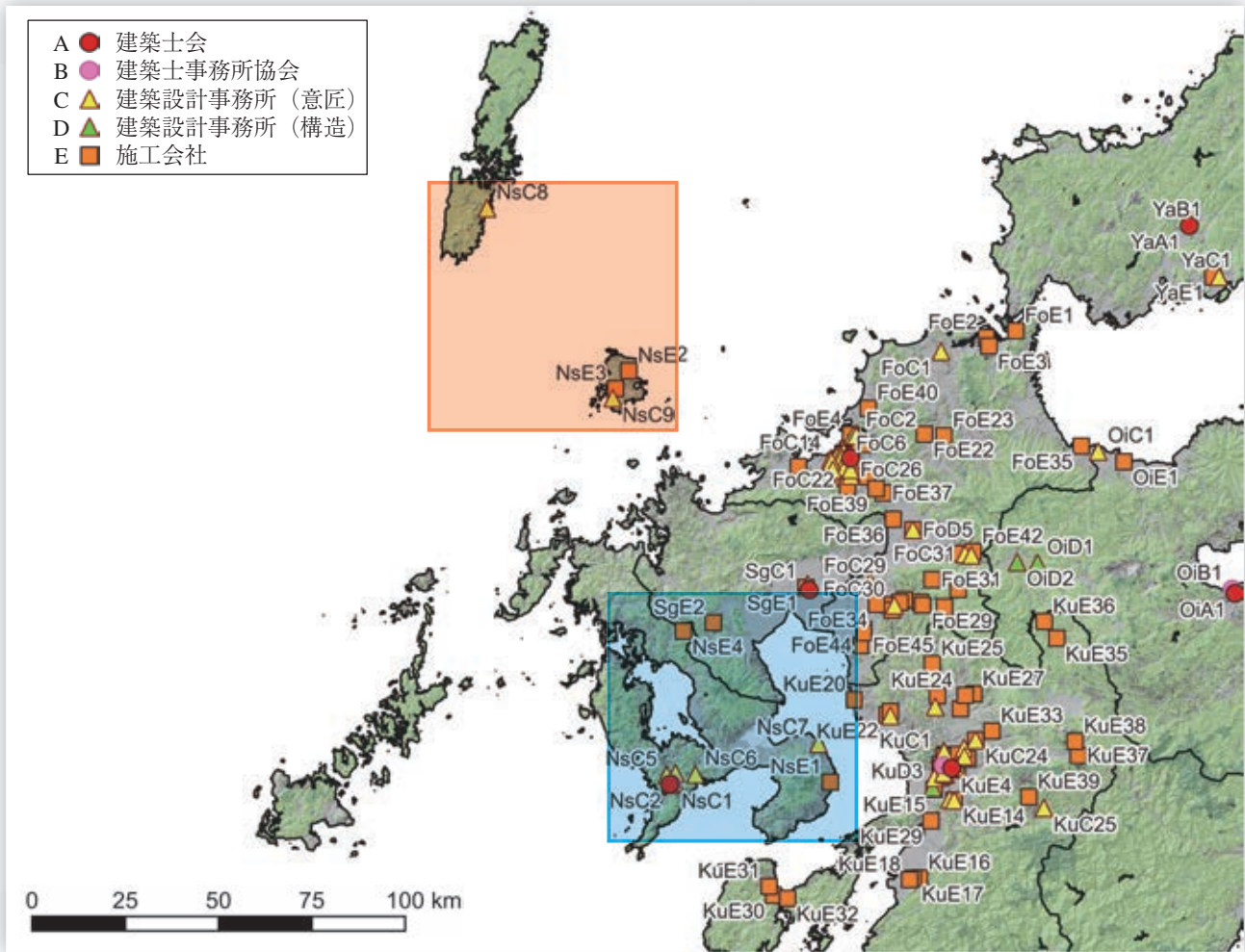

長崎市・島原市・佐世保市周辺



壱岐・対馬



No.	種別	名称	所在地	URL	備考
NsA1	建築士会	(一社)長崎県建築士会	長崎県長崎市	https://www.nagasaki-shikai.jp/	
NsB1	建築士事務所協会	(一社)長崎県建築士事務所協会	長崎県長崎市	http://www.nagasaki-jk.net/index.html	

No.	種別	名称	所在地	URL	建物名
NsC1	設計事務所	梵建築工房	長崎県長崎市	https://bon-arch.jp/	・諫早市立森山図書館(長崎県諫早市) ^{*92}
NsC2	設計事務所	(株)三省設計事務所	長崎県長崎市	http://www.sansei-sekkei.co.jp/about	・長崎県立ろう学校(長崎県大村市) ^{*92}
NsC3	設計事務所	(有)アイオー建築設計室	長崎県長崎市	—	・森山武道館(長崎県諫早市) ^{*92} ・諫早市立森山図書館(長崎県諫早市) ^{*92}
NsC4	設計事務所	(有)ジーアンドエム建築設計室	長崎県長崎市	—	・森山武道館(長崎県諫早市) ^{*92}
NsC5	設計事務所	建友社設計	長崎県長崎市	https://kenyusha.co.jp/	・福祉施設元気の湧 のぞみの杜(長崎県長与町) ^{*92}
NsC6	設計事務所	(株)MORアーキテツツ	長崎県長崎市	https://mor-a.com/staff/about-us/	・もくもくほいくえん(熊本県合志市) ^{*93}
NsC7	設計事務所	(株)INTERMEDIA	長崎県島原市	https://www.intermedia-co.jp/im/intermedia.html	・南高愛隣会島原拠点事務所(長崎県島原市) ^{*92} ・諫早市立森山図書館(長崎県諫早市) ^{*92}
NsC8	設計事務所	(株)MAMO建築設計	長崎県対馬市	—	・観光情報館ふれあい処つしま(長崎県対馬市) ^{*92}
NsC9	設計事務所	(有)睦設計コンサルタント	長崎県壱岐市	—	・特別養護老人ホーム 壱岐のこころ(長崎県壱岐市) ^{*92}
NsE1	施工会社	星野建設(株)	長崎県島原市	https://hoshinokensetsu.co.jp/	・南高愛隣会島原拠点事務所(長崎県島原市) ^{*92}
NsE2	施工会社	(株)なかはら	長崎県壱岐市	http://www.nakahara-iki.co.jp/	・特別養護老人ホーム 壱岐のこころ(長崎県壱岐市) ^{*92}
NsE3	施工会社	(株)山内組	長崎県壱岐市	https://www.yamauchi-gumi.com/	・特別養護老人ホーム 壱岐のこころ(長崎県壱岐市) ^{*92}
NsE4	施工会社	(株)上山建設	長崎県波佐見町	https://kamiyama-k.co.jp/	・国立研究開発法人森林研究・整備機構 森林総合研究所 九州支所共同実験棟(熊本県熊本市) ^{*96}

*92 ながさ木でつくる木造建築物のすすめ

*93 第27回(令和3年度)熊本県木材利用優良施設コンクール

*96 第24回(平成30年度)熊本県木材利用大型施設コンクール

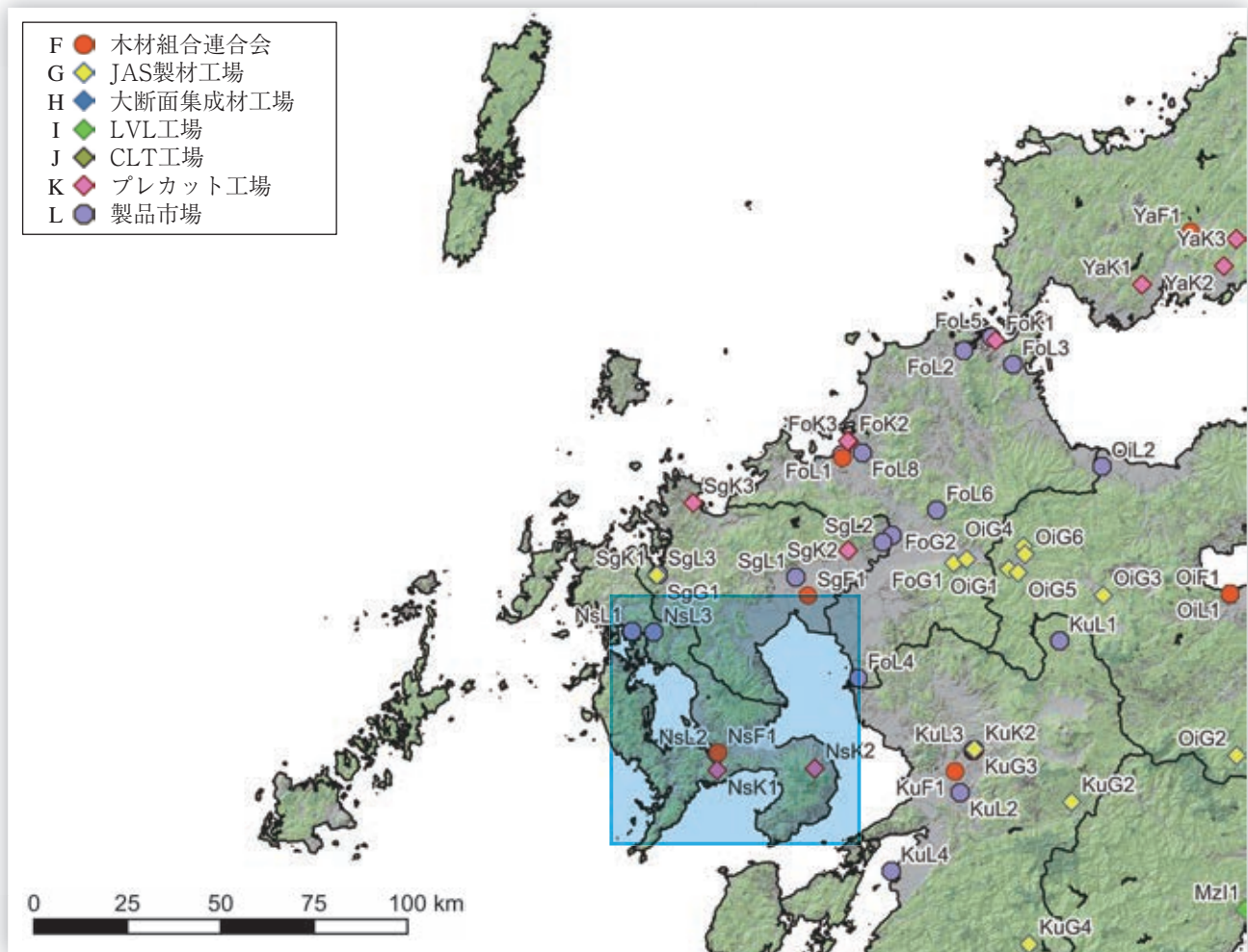

長崎市・島原市・佐世保市周辺



No.	種別	名称	所在地	URL	備考
NsF1	木材組合連合会	(一社)長崎県木材組合連合会	長崎県諫早市	-	
NsK1	プレカット工場	(株)長崎木材市場 飯盛プレカット工場	長崎県諫早市	https://chomoku.co.jp/	大断面
NsK2	プレカット工場	プレテック島原協同組合 本社工場	長崎県島原市	https://www.fukuei-gp.co.jp/company/pretec_shimabara.html	大断面
NsL1	製品市場	佐世保木材協同組合	長崎県佐世保市	-	
NsL2	製品市場	(株)長崎木材市場	長崎県諫早市	https://chomoku.co.jp/	
NsL3	製品市場	(株)長崎県北木材市場	長崎県佐世保市	https://n-scm.jp/staff/kenhokumokuzaiichiba/	

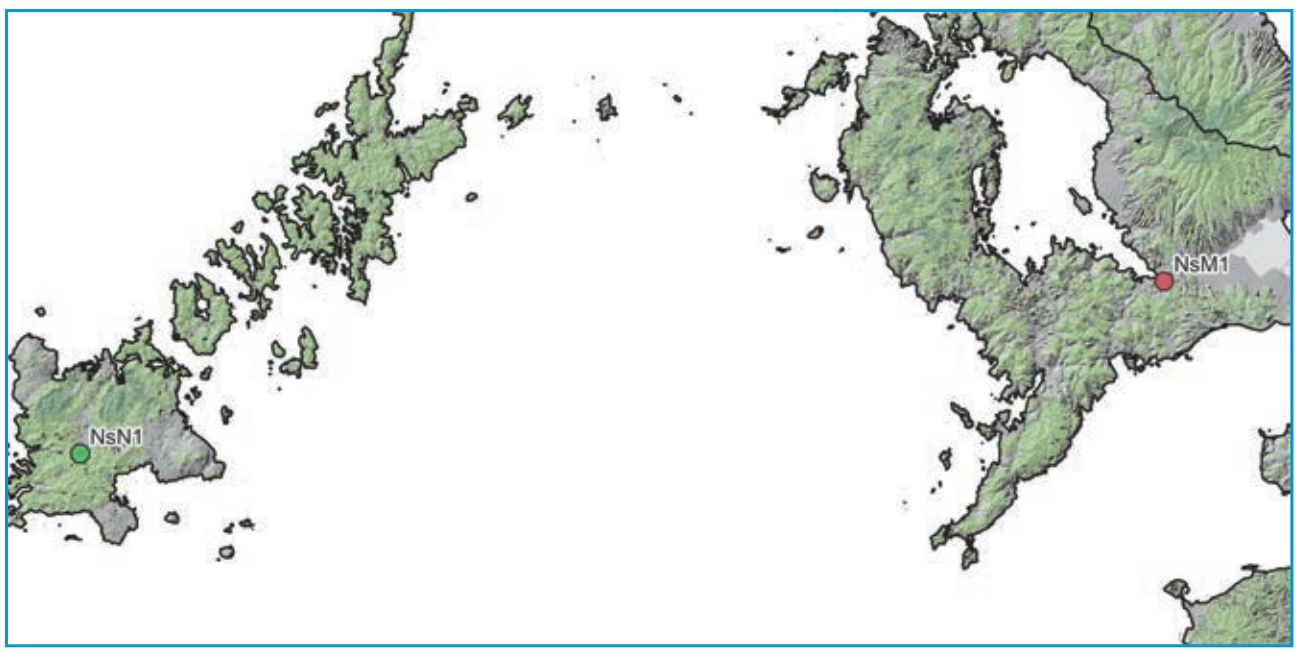
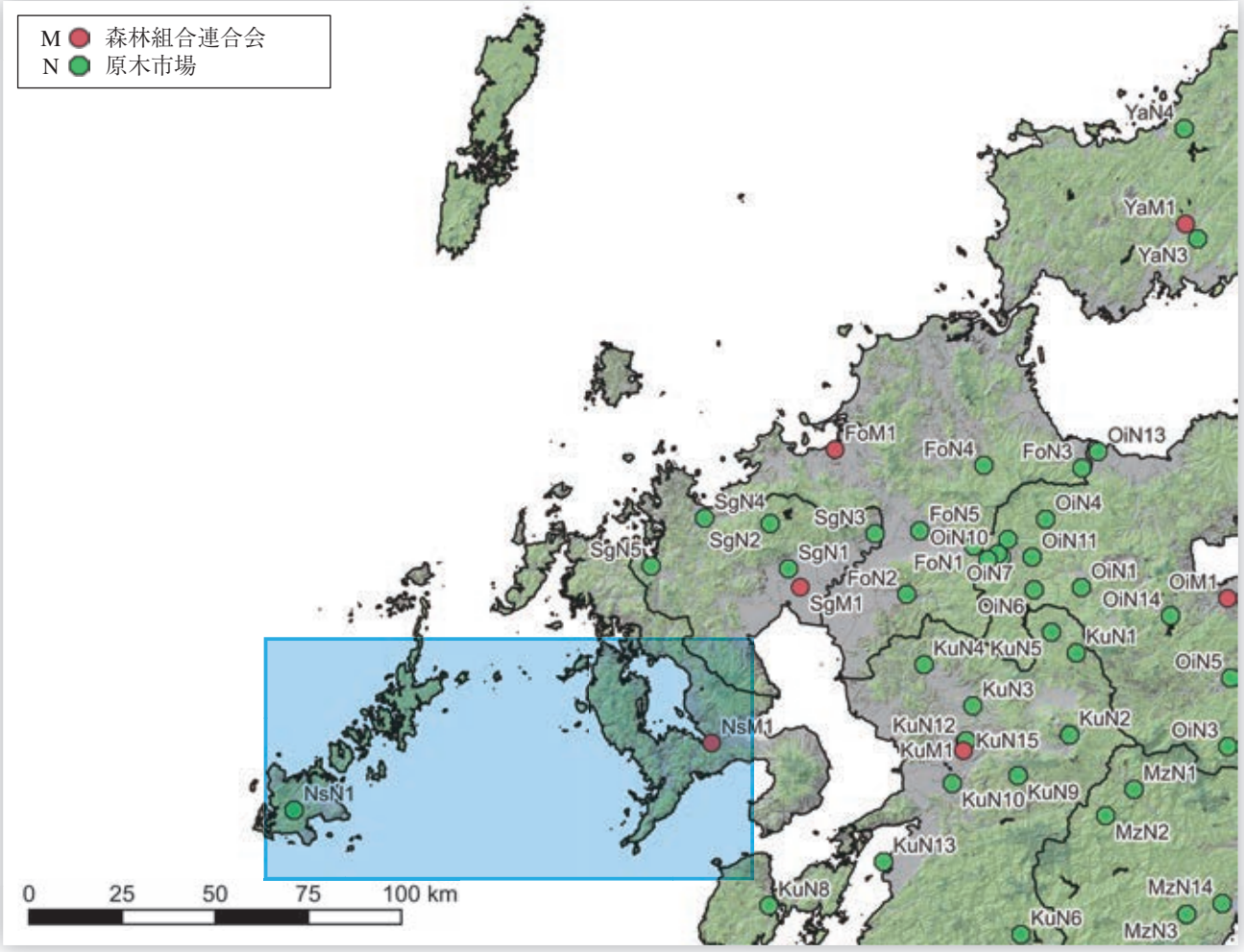

No.	種別	名称	所在地	URL	備考
NsM1	森林組合連合会	長崎県森林組合連合会	長崎県諫早市	https://www.nagasaki-moriren.org/	
NsN1	原木市場	五島森林組合 木材共販所	長崎県五島市	https://www.gotomori.jp/	

43 熊本県 KU

建築設計・施工

- ・人口あたりの建築士数は中位。熊本市に集中している。
- ・公共建築物の木造率は中位。人口あたりの一号～三号建築物着工数も中位。

設計事務所 登録数	建設業 許可者数	建築士数			公共建築物の木造率	
		一級建築士	二級・木造建築士	構造設計一級建築士	全体	低層(3階建て以下)
1,402	6,774	3,490	11,109	97	14.0%	33.8%

製造・加工等

- ・構造用製材のJAS認証工場は多い。JAS機械等級区分構造用製材工場もある。また、中大規模木造の加工できるプレカット工場がある。
- ・中大規模木造用の集成材工場はない。また、構造用LVLの工場はあるが、CLTの工場はない。
- ・国産材丸太消費量5万m³/年以上の製材工場3件、合板工場1件。九州におけるSCM展開。

総数	製材工場					合板他 JAS 認証工場					プレカット工場			製品市場	
	JAS 認証工場					構造用 合板	集成材			LVL	CLT	総数 住宅含む	中大規模 木造対応		大断面 加工 対応
	総数	構造用	機械等級	梁材取扱	120角柱		大断面	中断面	小断面						
126	20	19	4	3	0	1	0	0	0	1	0	10	2	2	8

森林資源・供給等

- ・素材生産量（令和3年）は938千m³で全国第7位。スギ686千m³、ヒノキ220千m³で、スギが主であるがヒノキの割合も高い。ヒノキの生産量が全国第3位で、スギの生産量が全国第5位である。

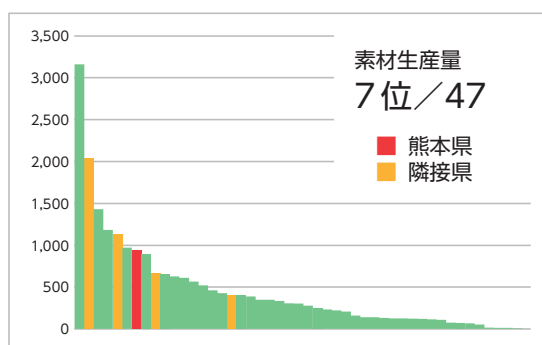
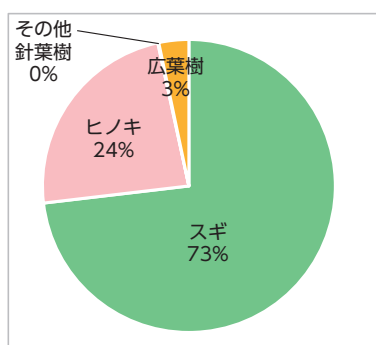

森林面積 総数	森林蓄積			主要樹種	素材生産量 国産材					素材需要量		森林組合	原木市場
	計	人工林	天然林		計	針葉樹	広葉樹	製材用 針葉樹	製材用 広葉樹	他県材	輸入材		
463 千ha	140.2 百万m ³	114.3 百万m ³	25.9 百万m ³	スギ、ヒノキ、 広葉樹	938 千m ³	907 千m ³	31 千m ³	749 千m ³	3 千m ³	342 千m ³	33 千m ³	16	18

中大規模木造建築の推進のための取り組み

- ・知事を本部長とした、「熊本県公共施設・公共工事木材利用推進本部」を設置し、各部が建設する公共施設及び補助事業等により整備した市町村や民間施設の木造率・木質化率について調査及び情報共有を行うことで庁内の木材利用の機運醸成。
- ・森林環境譲与税を活用して、中大規模建築物の木造化を促進するために、施主や建築士に向けた情報発信や、講習会等を実施し、施主等への木造建築や内装木質化等への技術支援や情報提供。「中大規模木造建築物推進事業」。
- ・同事業内では民間事業者にも木造建築技術アドバイザーを派遣し、木造建築や内装木質化等の技術支援・情報提供。
- ・（一社）九州経済連合会及び福岡、佐賀、長崎、大分、熊本の5県により一般的に流通する木材等を活用した、3階建ての非住宅「木造ビルの標準設計書」を作成。

会		相談窓口等				情報まとめ		講習会等			個別補助金		木捉法関係他		木材協定等
県庁内	ネットワーク	導入支援	設計支援	アドバイザー制度等	木材コーディネーター等	事例集	建築技術	設計技術	事例見学	講演会等	木材費	設計費	条例	方針・指針	
●	-	-	●	●	-	-	●	●	-	●	-	-	-	●	-

関連URL

熊本県林業統計要覧	https://www.pref.kumamoto.jp/uploaded/attachment/146069.pdf
熊本県公共施設・公共工事木材利用推進基本方針	https://www.pref.kumamoto.jp/uploaded/attachment/100082.pdf
熊本県森林・林業・木材産業基本計画	https://www.pref.kumamoto.jp/soshiki/71/86097.html
くまもと県産木材による木造建築物普及の手引き	https://www.pref.kumamoto.jp/soshiki/92/103.html
くまもと県産木材中大規模木造建築物計画・設計のご案内	https://www.pref.kumamoto.jp/soshiki/92/103.html
熊本県木材利用優良施設コンクール受賞施設	https://www.pref.kumamoto.jp/soshiki/92/#ka_headline_4
くまもと県産製材品カタログ	https://www.pref.kumamoto.jp/soshiki/92/
くまもと県産木材アドバイザー	https://www.pref.kumamoto.jp/soshiki/92/50077.html

団体リスト

No.	種別	名称	所在地	電話番号	URL	備考
KuA1	建築士会	(公社)熊本県建築士会	熊本県熊本市中央区神水1-3-7 熊本県建築士会館	096-383-3200	http://www.kumashikai.or.jp/	
KuB1	建築士事務所協会	(一社)熊本県建築士事務所協会	熊本県熊本市中央区九品寺4-8-17 熊本県建設会館別館2F	096-371-2433	https://kaaf.or.jp/	
KuF1	木材組合連合会	(一社)熊本県木材協会連合会	熊本県熊本市中央区神水1-11-14 熊本県木材利用普及研修センター内	096-382-7919	https://www.kumamotonoki.com/	
KuM1	森林組合連合会	熊本県森林組合連合会	熊本県熊本市東区戸島2丁目3-35	096-285-8688	http://www.kumamori.or.jp/	

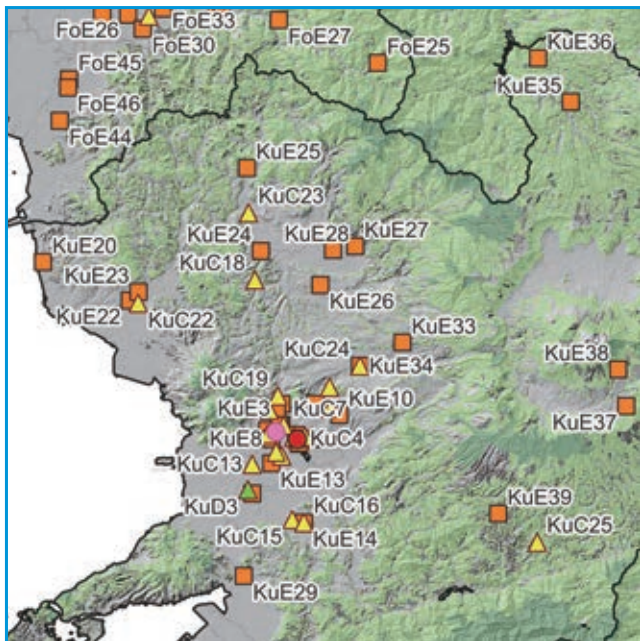
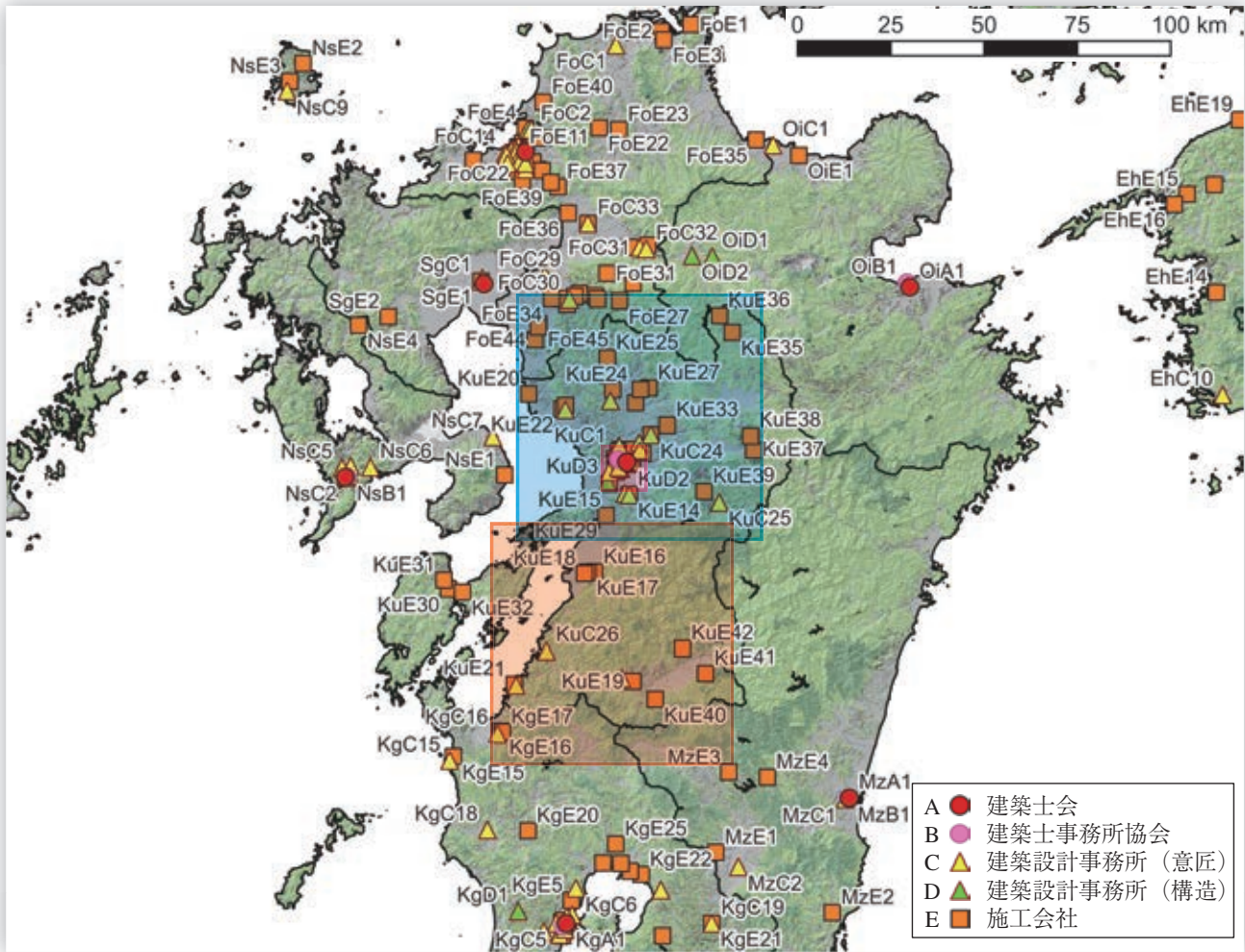

県北～県央・阿蘇

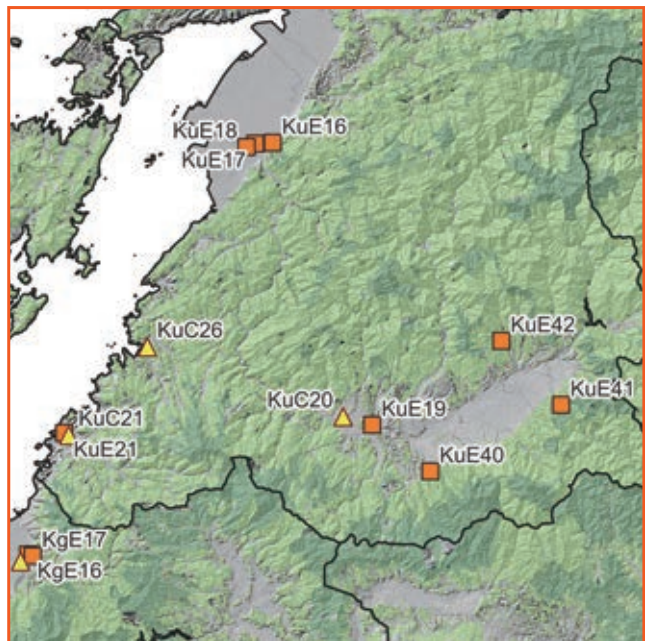

県南



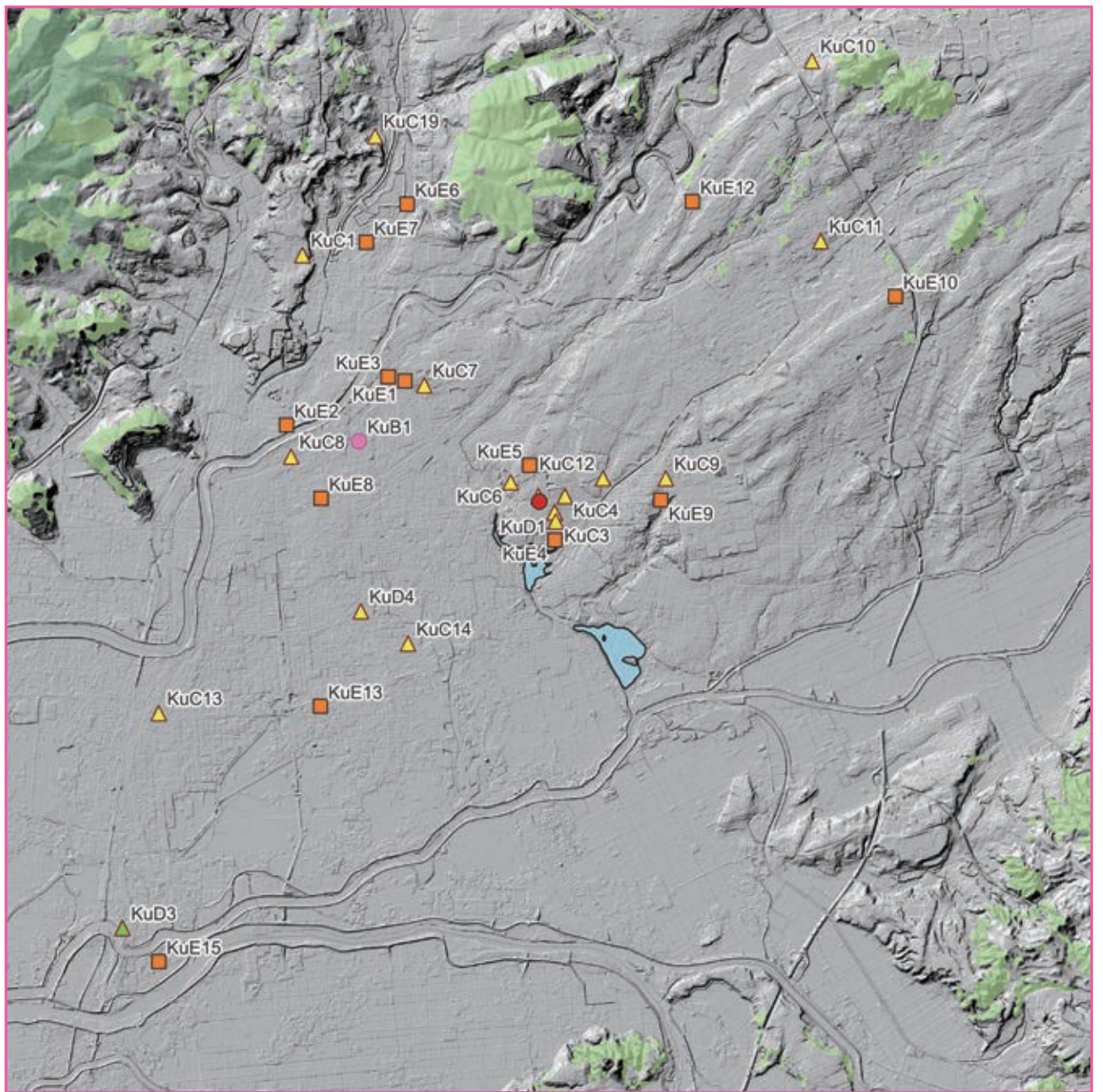

熊本市中心部



No.	種別	名称	所在地	URL	備考
KuA1	建築士会	(公社)熊本県建築士会	熊本県熊本市中央区	http://www.kumashikai.or.jp/	
KuB1	建築士事務所協会	(一社)熊本県建築士事務所協会	熊本県熊本市中央区	https://kaaf.or.jp/	

No.	種別	名称	所在地	URL	建物名
KuC1	設計事務所	(株)ライト設計	熊本県熊本市中央区	https://www.wright-pao.co.jp/	・宇土市花園幼稚園(熊本県宇土市)* ¹ ・熊本県総合防災航空センター(熊本県菊陽町)* ^{1,*96} ・宇土市立花園幼稚園(熊本県宇土市)* ⁹⁴ ・高森町立色見保育園(熊本県高森町)* ⁹⁸
KuC2	設計事務所	(株)セルアーキテクト	熊本県熊本市中央区	http://www.cell-arc.co.jp/	・あいな保育園(熊本県熊本市)* ^{1,*96}
KuC3	設計事務所	(有)風設計室	熊本県熊本市中央区	https://www.foo-archi.jp/	・フードバレーアグリビジネスセンター(熊本県八代市)* ⁹⁸
KuC4	設計事務所	(株)桜樹会・古川建築事務所	熊本県熊本市中央区	http://www.ojukai.com/	・天草市立本渡東小学校(熊本県天草市)* ^{1,*96}
KuC5	設計事務所	(有)文化建築社	熊本県熊本市中央区	-	・おぐに町民センター(熊本県小国町)* ^{1,*95} ・第一小国学園(熊本県小国町)* ⁹⁸
KuC6	設計事務所	(有)象建築事務所	熊本県熊本市中央区	-	・くまもと江津湖療育医療センター(熊本県熊本市)* ⁹⁸
KuC7	設計事務所	(株)吉武建築設計室	熊本県熊本市中央区	-	・グループホーム聖母の丘(熊本県熊本市)* ⁹⁷
KuC8	設計事務所	坂本達哉建築設計事務所	熊本県熊本市中央区	https://ta-fu.net/	・垂玉温泉 瀧日和(熊本県南阿蘇村)* ⁹³
KuC9	設計事務所	(有)島村建築設計事務所	熊本県熊本市東区	-	・肥後木材(株) プレカット加工材倉庫(熊本県熊本市)* ^{1,*96}
KuC10	設計事務所	(株)太宏設計事務所	熊本県熊本市東区	http://www.taikou-sekkei.co.jp/	・五木村歴史文化交流館(ヒストリアテラス五木谷)(熊本県五木村)* ⁹⁷ ・上天草市役所松島庁舎(熊本県上天草市)* ⁹⁸
KuC11	設計事務所	(株)硯川設計	熊本県熊本市東区	http://suzurikawa.com/	・熊本県立第二高等学校 図書館棟(熊本県熊本市)* ⁹⁴ ・宇城彩館(熊本県宇城市)* ⁹⁸
KuC12	設計事務所	(株)バオプラン熊本	熊本県熊本市東区	https://bauplan-kumamoto.co.jp/	・秀岳館高等学校(熊本県八代市)* ^{1,*96}
KuC13	設計事務所	堺武治建築事務所	熊本県熊本市南区	http://www.sakai-takeharu.com/	・垂玉温泉 瀧日和(熊本県南阿蘇村)* ⁹³
KuC14	設計事務所	(株)産紘設計	熊本県熊本市南区	http://sankousekkei.com/	・熊本県林業研究・研修センター 林業技術研修館3号館 森創館(熊本県熊本市)* ⁹⁴ ・芦北町総合コミュニティセンター(熊本県芦北町)* ⁹⁴ ・熊本市立城南図書館・熊本市立児童館(熊本県熊本市)* ⁹⁸
KuC15	設計事務所	(株)ばん設計小材事務所	熊本県熊本市南区	https://barn-k.jp/	・南天倶楽部ひいらぎハウス(熊本県益城町)* ⁹³
KuC16	設計事務所	エパーフィールド設計	熊本県熊本市南区	https://ever-field.com/	・合志こども園(熊本県合志市)* ¹⁰
KuC17	設計事務所	(有)FU設計	熊本県熊本市南区	https://fuarchitect.com/index.html	・西原村青少年の森「風の里」キャンプ場(熊本県西原村)* ^{1,*95} ・尚綱大学短期大学部附属こども園(熊本県菊陽町)* ^{1,*96}
KuC18	設計事務所	廣田建築・都市設計工房	熊本県熊本市北区	http://mac-design.jp/	・いけだ泌尿器科・内科(熊本県菊陽町)* ⁹⁸
KuC19	設計事務所	(株)MAC	熊本県熊本市北区	http://mac-design.jp/	・環境省 荒尾干潟 水鳥・湿地センター(熊本県荒尾市)* ⁹⁵ ・菊池市泗水公民館(熊本県菊池市)* ⁹⁸

No.	種別	名称	所在地	URL	建物名
KuC20	設計事務所	(有)本田建築設計事務所	熊本県人吉市	https://kinomura-itsuki.life/news/archives/827	・森と溪流五木ステイ(溪流ヴィラITSUKIほか)(熊本県五木村) ^{*95}
KuC21	設計事務所	(株)KAYアーキテクト	熊本県水俣市	—	・もくもくほいくえん(熊本県合志市) ^{*93}
KuC22	設計事務所	(有)倉田設計	熊本県玉名市	http://www.kurata-arc.jp/profile.html	・有料老人ホームしらすざおざや(熊本県八代市) ^{*98}
KuC23	設計事務所	(株)前原設計事務所	熊本県山鹿市	http://arcmaehara.com/	・道の駅「泗水」防災トイレ(熊本県菊池市) ^{*93}
KuC24	設計事務所	(株)アスク工業	熊本県菊陽町	https://ask-kogyo.com/	・熊本県立農業大学校 研修交流館(熊本県合志市) ^{*1,*95}
KuC25	設計事務所	坂本一級建築設計事務所	熊本県山都町	—	・山都町観光文化交流館(熊本県山都町) ^{*97}
KuC26	設計事務所	黒田設計事務所	熊本県芦北町	—	・多機能型事業所けやき(熊本県人吉市) ^{*98}
KuD1	構造設計事務所	(株)セルアーキテクト	熊本県熊本市中央区	http://www.cell-arc.co.jp/	・あいな保育園(熊本県熊本市) ^{*1,*96}
KuD2	構造設計事務所	(株)桜樹会・古川建築事務所	熊本県熊本市中央区	http://www.ojukai.com/	・天草市立本渡東小学校(熊本県天草市) ^{*1,*96}
KuD3	構造設計事務所	すまい塾古川設計室(有)	熊本県熊本市南区	http://www.sumai-f.com/	・尚綱大学短期大学部附属こども園(熊本県菊陽町) ^{*1,*96}
KuD4	構造設計事務所	(有)FU設計	熊本県熊本市南区	https://fuarchitect.com/index.html	・西原村青少年の森「風の里」キャンプ場(熊本県西原村) ^{*1,*95}
KuE1	施工会社	(株)小竹組	熊本県熊本市中央区	https://kotakegumi.co.jp/	・上天草市役所松島庁舎(熊本県上天草市) ^{*98} ・熊本県立熊本かがやきの森支援学校(熊本県熊本市) ^{*98}
KuE2	施工会社	三ツ矢建設(株)	熊本県熊本市中央区	https://www.mitsuya-net.co.jp/	・肥後木材(株) プレカット加工材倉庫(熊本県熊本市) ^{*1,*96}
KuE3	施工会社	松尾建設(株)熊本支店	熊本県熊本市中央区	http://www.matsuo.gr.jp/	・医療法人社団愛育会 福田病院 地域文化交流館 寿心亭(熊本県熊本市) ^{*94}
KuE4	施工会社	三友工務店	熊本県熊本市中央区	https://www.sanyu-k.jp/	・熊本県林業研究・研修センター 林業技術研修館3号館 森創館(熊本県熊本市) ^{*94}
KuE5	施工会社	坂口建設(株)	熊本県熊本市中央区	http://www.sakaguchinet.com/	・熊本県立第二高等学校 図書館棟(熊本県熊本市) ^{*94}
KuE6	施工会社	(株)建吉組	熊本県熊本市中央区	https://www.tateyosi.co.jp	・熊本県立熊本かがやきの森支援学校(熊本県熊本市) ^{*1,*96} ・秀岳館高等学校(熊本県八代市) ^{*1,*96} ・熊本県林業研究・研修センター 林業技術研修館3号館 森創館(熊本県熊本市) ^{*94} ・熊本市立城南図書館・熊本市立児童館(熊本県熊本市) ^{*98}
KuE7	施工会社	(株)木村建設	熊本県熊本市中央区	https://kimura-c.co.jp/	・あいな保育園(熊本県熊本市) ^{*1,*96}
KuE8	施工会社	(株)岩永組	熊本県熊本市中央区	http://www.i-gumi.co.jp/	・グループホーム聖母の丘(熊本県熊本市) ^{*97}
KuE9	施工会社	(株)三津野建設	熊本県熊本市東区	https://www.mitsuno.jp/	・くまもと江津湖療育医療センター(熊本県熊本市) ^{*98} ・多機能型事業所けやき(熊本県人吉市) ^{*98}
KuE10	施工会社	山王(株)	熊本県熊本市東区	https://kumamoto-sanou.co.jp/	・宇土市立花園幼稚園(熊本県宇土市) ^{*1,*94}
KuE11					

No.	種別	名称	所在地	URL	建物名
KuE12	施工会社	光進建設(株)	熊本県熊本市東区	http://www.kosin-k.co.jp/	・尚綱大学短期大学部附属こども園(熊本県菊陽町) ^{*1,*96}
KuE13	施工会社	(株)吉永産業	熊本県熊本市南区	https://yosinaga.co.jp/	・天草市複合施設「こらす」(熊本県天草市) ^{*1,*4,*94} ・熊本県立第二高等学校 図書館棟(熊本県熊本市) ^{*94}
KuE14	施工会社	(株)エバーフィールド	熊本県熊本市南区	https://ever-field.com/	・合志こども園(熊本県合志市) ^{*10}
KuE15	施工会社	(株)住管理システム	熊本県熊本市南区	https://jyukanrisystem.com/	・神水公衆浴場(熊本県熊本市) ^{*93}
KuE16	施工会社	(株)松島建設	熊本県八代市	http://www.matsushima-kensetsu.co.jp/	・芦北町総合コミュニティセンター(熊本県芦北町) ^{*94}
KuE17	施工会社	(株)藤永組	熊本県八代市	https://kfujinaga.co.jp/	・八代市民俗伝統芸能伝承館(熊本県八代市) ^{*1,*93} ・フードバレーアグリビジネスセンター(熊本県八代市) ^{*98}
KuE18	施工会社	五徳創建(株)	熊本県八代市	https://www.gotokusouken.com/	・有料老人ホームしらさぎおざや(熊本県八代市) ^{*98}
KuE19	施工会社	(株)速永工務店	熊本県人吉市	http://ww71.tiki.ne.jp/~hayaplan/	・もくもくほいくえん(熊本県合志市) ^{*93} ・人吉鉄道ミュージアム MOZOCA ステーション 868(熊本県人吉市) ^{*98}
KuE20	施工会社	(株)中尾建設	熊本県荒尾市	-	・環境省 荒尾干潟 水鳥・湿地センター(熊本県荒尾市) ^{*95}
KuE21	施工会社	坂田建設(株)	熊本県水俣市	http://www.sakata-con.co.jp/	・わかたけ保育園(熊本県水俣市) ^{*98}
KuE22	施工会社	(株)熊野組	熊本県玉名市	http://kumanogumi.co.jp/	・熊本県総合防災航空センター(熊本県菊陽町) ^{*1,*96}
KuE23	施工会社	岩下建設(株)	熊本県玉名市	http://www.iwashita-kensetsu.co.jp/index.html	・熊本県総合防災航空センター(熊本県菊陽町) ^{*1,*96}
KuE24	施工会社	(株)本山建設	熊本県山鹿市	http://www.motoyama1954.co.jp/company/	・和水町立三加和小中学校(熊本県和水町) ^{*1,*98}
KuE25	施工会社	(有)野中建設	熊本県山鹿市	http://www.nona-ken.com/	・いけだ泌尿器科・内科(熊本県菊陽町) ^{*98}
KuE26	施工会社	(株)吉安建設	熊本県菊池市	https://www.t-yoshiyasu.jp/	・菊池市泗水公民館(熊本県菊池市) ^{*98}
KuE27	施工会社	三和建設(株)	熊本県菊池市	https://www.sanwa-a.co.jp/	・森と溪流五木ステイ(溪流ヴィラ ITSUKIほか)(熊本県五木村) ^{*95}
KuE28	施工会社	(株)緒方建設	熊本県菊池市	https://ogata.asia/	・道の駅「泗水」防災トイレ(熊本県菊池市) ^{*93}
KuE29	施工会社	(株)高橋建設	熊本県宇城市	https://kk-takahashi.co.jp/	・宇城彩館(熊本県宇城市) ^{*98}
KuE30	施工会社	大昌建設(株)	熊本県天草市	https://www.v-hf.com/k/daisyo/	・天草市立本渡東小学校(熊本県天草市) ^{*1,*96}
KuE31	施工会社	苓州建設工業(株)	熊本県天草市	https://reisyuu.com/	・天草市立本渡東小学校(熊本県天草市) ^{*1,*96}
KuE32	施工会社	(株)有江建設	熊本県天草市	-	・崎津集落ガイダンスセンター(熊本県天草市) ^{*98}
KuE33	施工会社	(株)宇都宮建設	熊本県大津町	http://www.utsunomiya-c.co.jp/	・西原村青少年の森「風の里」キャンプ場(熊本県西原村) ^{*1,*95} ・南天倶楽部ひらぎハウス(熊本県益城町) ^{*93}
KuE34	施工会社	(株)アスク工業	熊本県菊陽町	https://ask-kogyo.com/	・熊本県立農業大学校 研修交流館(熊本県合志市) ^{*1,*95}
KuE35	施工会社	(株)橋本建設	熊本県小国町	https://www.hashimotokensetu.co.jp/	・おぐに町民センター(熊本県小国町) ^{*1,*95} ・小国町立小国中学柔道場(熊本県小国町) ^{*97} ・南小国町役場庁舎(熊本県南小国町) ^{*98} ・第一小国学園(熊本県小国町) ^{*98}
KuE36	施工会社	アラキ建設	熊本県小国町	-	・平山ハートクリニック(熊本県熊本市) ^{*98}
KuE37	施工会社	(株)Lives	熊本県高森町	https://www.lives1592.com/	・垂玉温泉 瀧日和(熊本県南阿蘇村) ^{*93}

No.	種別	名称	所在地	URL	建物名
KuE38	施工会社	(有)安方工務店	熊本県高森町	https://yasukata.co.jp/	・高森町立色見保育園(熊本県高森町) ^{*98}
KuE39	施工会社	三栄総合建設(株)	熊本県山都町	https://saneisogo.co.jp/	・山都町観光文化交流館(熊本県山都町) ^{*97}
KuE40	施工会社	(株)いなば	熊本県錦町	—	・にしきひみつ基地ミュージアム(錦町立人吉海軍航空基地資料館)(熊本県錦町) ^{*1,*95}
KuE41	施工会社	松下建設(株)	熊本県多良木町	—	・芦北町総合コミュニティセンター(熊本県芦北町) ^{*94}
KuE42	施工会社	味岡建設(株)	熊本県多良木町	http://www.ajioka-const.co.jp/	・五木村歴史文化交流館(ヒストリアテラス五木谷)(熊本県五木村) ^{*97}

*1 中大規模木造建築データベース

*4 令和2年度木材利用優良施設コンクール

*6 平成30年度木材利用優良施設表彰

*10 地域工務店の中大規模木造建築事例集(JBN)

*93 第27回(令和3年度)熊本県木材利用優良施設コンクール

*94 第26回(令和2年度)熊本県木材利用大型施設コンクール

*95 第25回(令和元年度)熊本県木材利用大型施設コンクール

*96 第24回(平成30年度)熊本県木材利用大型施設コンクール

*97 第23回(平成29年度)熊本県木材利用大型施設コンクール

*98 くまもと県産木材による木造建築物の普及の手引き

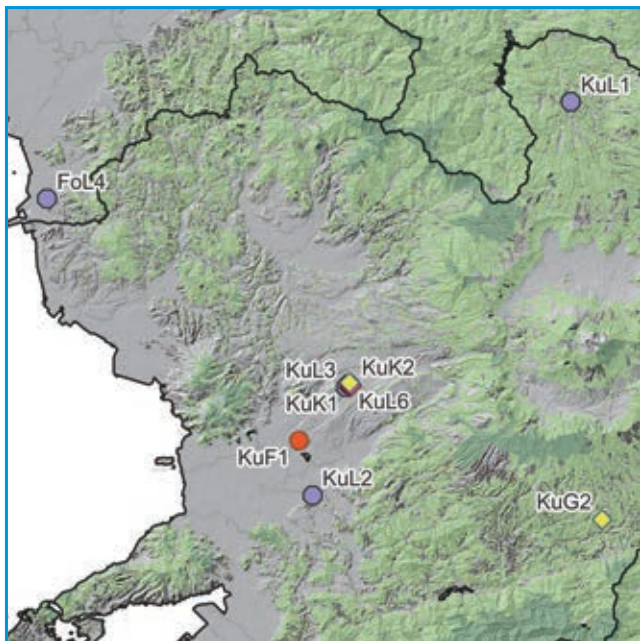
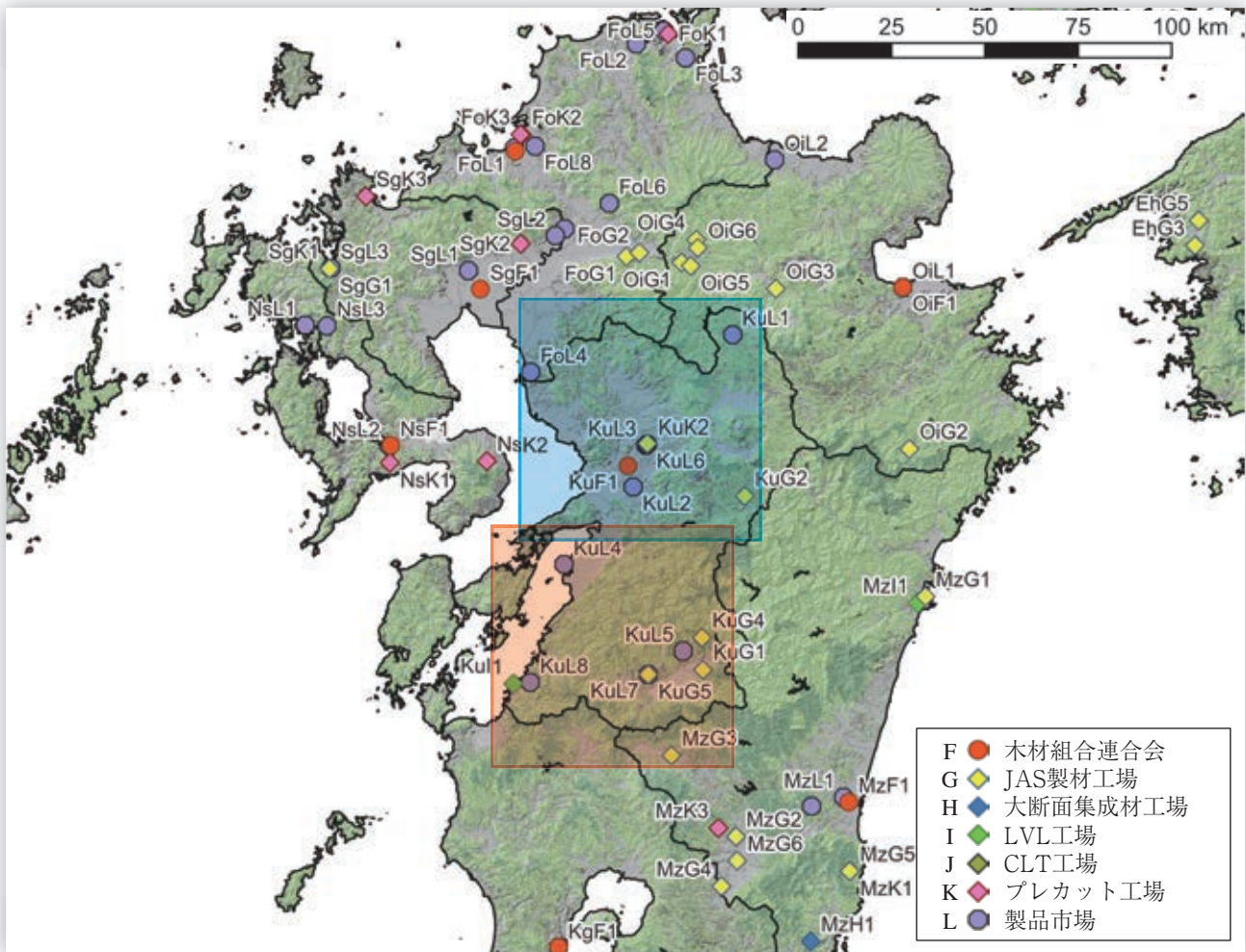

県北～県央・阿蘇

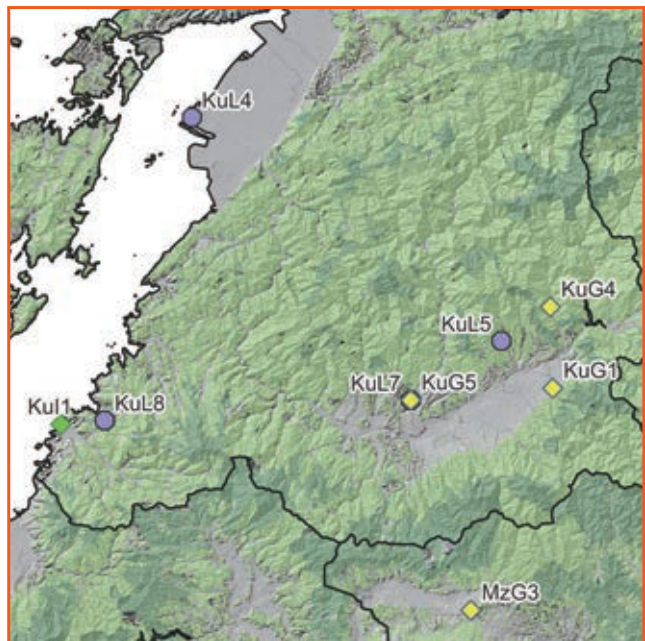

県南



No.	種別	名称	所在地	URL	備考
KuF1	木材組合連合会	(一社)熊本県木材協会連合会	熊本県熊本市中央区	https://www.kumamotonoki.com/	
KuG1	JAS製材工場	球磨プレカット(株)本社工場	熊本県湯前町	https://kumaprecut.com/	機
KuG2	JAS製材工場	ランバーやまと協業組合 高月工場	熊本県山都町	http://l-yamato.com/	機
KuG3	JAS製材工場	熊本モルダー加工事業協同組合加工工場	熊本県熊本市東区	-	大機
KuG4	JAS製材工場	上球磨森林組合加工工場	熊本県水上村	http://kamisin.com/	機
KuG5	JAS製材工場	人吉球磨木材加工協同組合加工工場	熊本県相良村	-	機
KuI1	LVL工場	シンエイテクノウッド(株)工場	熊本県水俣市	https://www.shin-ei-style.co.jp/map5.html	
KuK1	プレカット工場	協同組合熊本ランベックス本社工場	熊本県熊本市東区	http://www.lumbex.co.jp/	大断面・中大規模
KuK2	プレカット工場	原田木材(株)本社営業部	熊本県熊本市東区	http://www.haradamokuzai.co.jp/	大断面・中大規模
KuL1	製品市場	小国町森林組合 若宮共販所	熊本県小国町	http://ogunisugi.com/	兼原木市場
KuL2	製品市場	上益城木材事業協同組合	熊本県嘉島町	http://kamimashiki-mokuzai.com/company/	兼原木市場
KuL3	製品市場	熊本木材(株)	熊本県熊本市東区	https://www.kumamoku.jp/	兼原木市場
KuL4	製品市場	熊本木材(株)八代支店	熊本県八代市	https://www.kumamoku.jp/	兼原木市場
KuL5	製品市場	熊本木材(株)上球磨支店	熊本県多良木町	https://www.kumamoku.jp/	兼原木市場
KuL6	製品市場	肥後木材(株)	熊本県熊本市東区	https://www.higomoku.com/	兼原木市場
KuL7	製品市場	肥後木材(株)人吉木材市場	熊本県相良村	https://www.higomoku.com/	兼原木市場
KuL8	製品市場	(株)水俣木材市場	熊本県津奈木町	-	兼原木市場

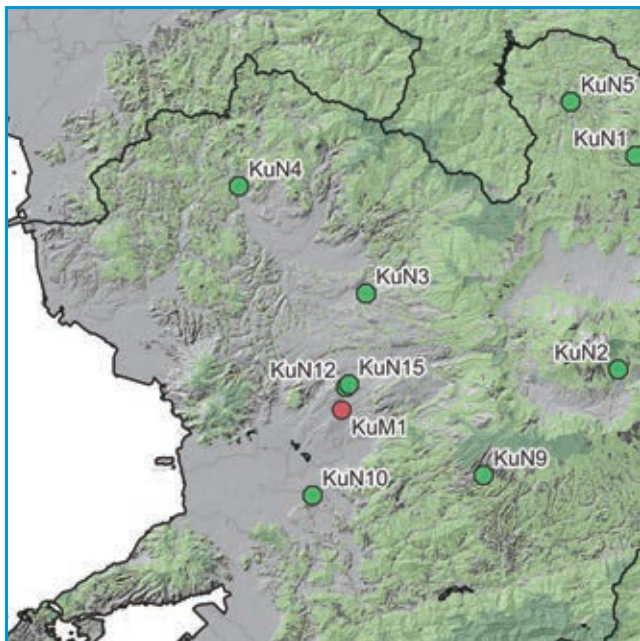
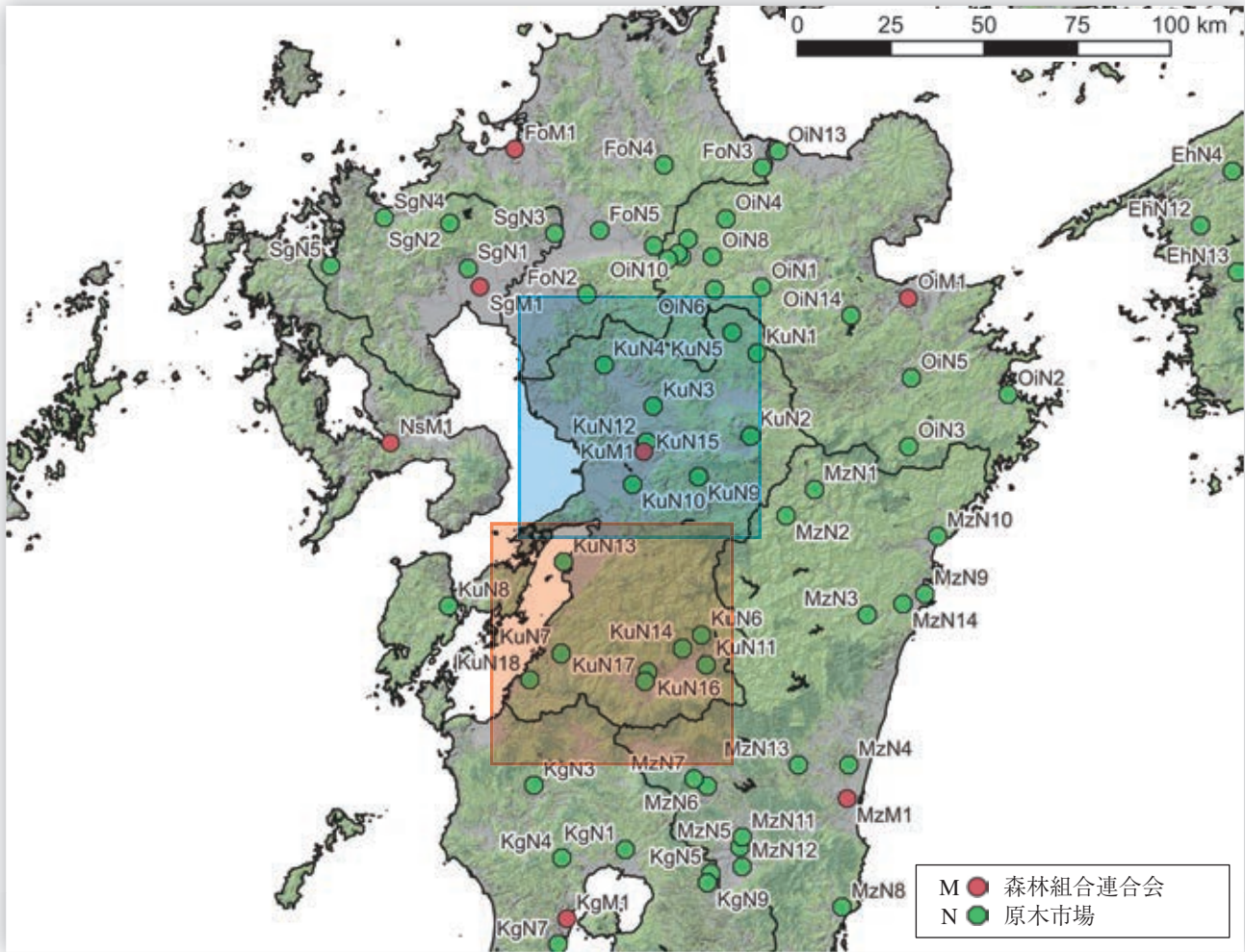

県北～県央・阿蘇

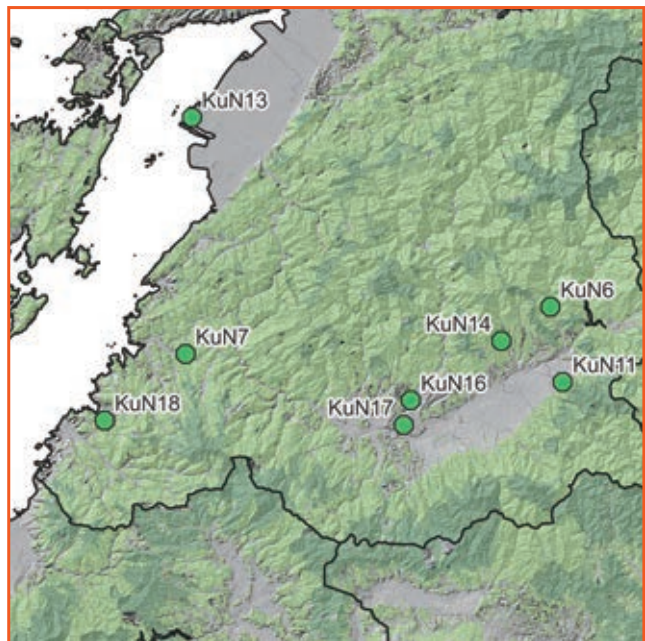

県南



No.	種別	名称	所在地	URL	備考
KuM1	森林組合連合会	熊本県森林組合連合会	熊本県熊本市東区	http://www.kumamori.or.jp/	
KuN1	原木市場	阿蘇森林組合 南小国共販所	熊本県南小国町	http://aso-forest.jp/	
KuN2	原木市場	阿蘇森林組合 高森共販所	熊本県高森町	http://aso-forest.jp/	
KuN3	原木市場	菊池森林組合 木材共販所	熊本県菊池市	—	
KuN4	原木市場	鹿本森林組合 木材共販所	熊本県山鹿市	—	
KuN5	原木市場	小国町森林組合 若宮共販所	熊本県小国町	http://ogunisugi.com/	兼製品市場
KuN6	原木市場	上球磨森林組合 集出荷センター	熊本県水上村	http://kaminsin.com/	
KuN7	原木市場	水俣芦北森林組合 芦北木材共販所	熊本県芦北町	—	
KuN8	原木市場	天草地域森林組合 天草木材共販所	熊本県天草市	https://amakusa-forest.main.jp/	
KuN9	原木市場	緑川森林組合 矢部共販所	熊本県山都町	https://h-nisida.wixsite.com/website	
KuN10	原木市場	上益城木材事業協同組合	熊本県嘉島町	http://kamimashiki-mokuzai.com/company/	兼製品市場
KuN11	原木市場	湯前木材事業協同組合	熊本県湯前町	https://yumoku.com/	
KuN12	原木市場	熊本木材(株)	熊本県熊本市東区	https://www.kumamoku.jp/	兼製品市場
KuN13	原木市場	熊本木材(株)八代支店	熊本県八代市	https://www.kumamoku.jp/	兼製品市場
KuN14	原木市場	熊本木材(株)上球磨支店	熊本県多良木町	https://www.kumamoku.jp/	兼製品市場
KuN15	原木市場	肥後木材(株)	熊本県熊本市東区	https://www.higomoku.com/	兼製品市場
KuN16	原木市場	肥後木材(株)人吉木材市場	熊本県相良村	https://www.higomoku.com/	兼製品市場
KuN17	原木市場	(株)人吉素材流通センター	熊本県相良村	—	
KuN18	原木市場	(株)水俣木材市場	熊本県津奈木町	—	兼製品市場

44 大分県 OI

建築設計・施工

- ・人口あたりの建築士数は中位。大分市に集中している。
- ・公共建築物の木造率は高い。人口あたりの一号～三号建築物着工数は中位。

設計事務所 登録数	建設業 許可者数	建築士数			公共建築物の木造率	
		一級建築士	二級・木造建築士	構造設計一級建築士	全体	低層(3階建て以下)
882	4,570	2,739	8,037	60	29.1%	36.1%

製造・加工等

- ・構造用製材のJAS認証工場は比較的多い。JAS機械等級区分構造用製材工場も多い。また、中大規模木造の加工できるプレカット工場はない。
- ・中断面の集成材工場はある。また、構造用LVLの工場、CLTの工場はない。
- ・国産材丸太消費量5万m³/年以上の製材工場5軒。九州におけるSCM展開。

総数	製材工場					合板他 JAS 認証工場					プレカット工場			製品市場	
	JAS 認証工場					構造用 合板	集成材			LVL	CLT	総数 住宅含む	中大規模 木造対応		大断面 加工 対応
	総数	構造用	機械等級	梁材取扱	120角柱		大断面	中断面	小断面						
114	17	16	6	0	0	1	0	1	1	0	0	3	0	0	2

森林資源・供給等

- ・素材生産量（令和3年）は1,129千m³で全国第5位。スギ929千m³、ヒノキ185千m³で、スギが主であるがヒノキの生産量も多い。スギの生産量が全国第3位である。

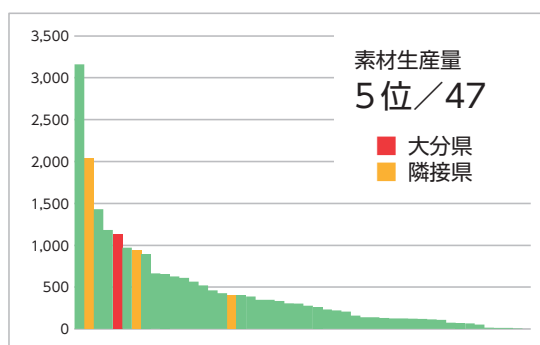
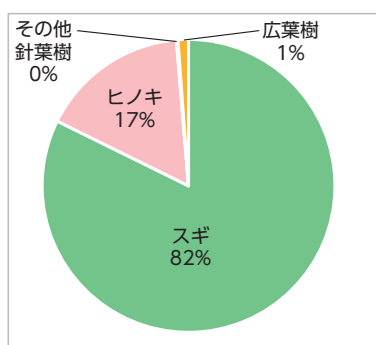

森林面積	森林蓄積			主要樹種	素材生産量 国産材					素材需要量		森林組合	原木市場
	総数	計	人工林		天然林	計	針葉樹	広葉樹	製材用 針葉樹	製材用 広葉樹	他県材		
453 千ha	122.4 百万m ³	96.3 百万m ³	26.1 百万m ³	スギ、ヒノキ	1,129 千m ³	1,116 千m ³	13 千m ³	892 千m ³	0 千m ³	247 千m ³	16 千m ³	13	14

中大規模木造建築の推進のための取り組み

- ・知事を会長、副知事を副会長、各部局長を委員とする「大分県公共建築物等における地域材利用促進会議」を設置。
- ・地域材利用促進会議の下部組織として有識者を交えた木造化検討審査会を設置。翌年度以降に計画のある公共建築物の木造化の可否を審査。
- ・森林環境譲与税を活用して、中大規模建築物の木造化を促進。
木構造設計講習会を開催。
木材利用アドバイザー制度（木造化の相談窓口）を設置し、木造建築や木材調達の相談に対応。

会		相談窓口等				情報まとめ		講習会等			個別補助金		木技法関係他		木材協定等
県庁内	ネットワーク	導入支援	設計支援	アドバイザー制度等	木材コーディネーター等	事例集	建築技術	設計技術	事例見学	講演会等	木材費	設計費	条例	方針・指針	
－	●	－	●	－	－	－	－	●	－	－	－	－	－	●	－

関連 URL

大分県林業統計	https://www.pref.oita.jp/soshiki/16050/oitaringyoutoukei.html
公共建築物等における地域材の利用の促進に関する基本方針	https://www.pref.oita.jp/soshiki/16060/kihonhoushin.html
大分県木造マイスター	https://www.pref.oita.jp/soshiki/16060/star111.html
大分県 CLT 等利用促進協議会	http://www.oitakenmoku.jp/
大分県産材流通情報センター	http://www.oitakenmoku.jp/
建築物木材利用促進協定制度	https://www.pref.oita.jp/soshiki/16060/20220330.html https://www.pref.oita.jp/soshiki/16060/kyoutei211216.html

団体リスト

No.	種別	名称	所在地	電話番号	URL	備考
OiA1	建築士会	(公社)大分県建築士会	大分県大分市城崎町1-3-31 富士火災大分ビル3F	097-532-6607	http://www.oita-shikai.or.jp/	
OiB1	建築士事務所協会	(一社)大分県建築士事務所協会	大分県大分市新川町2-4-48	097-537-7600	http://www.oita-arch.jp/	
OiF1	木材組合連合会	大分県木材協同組合連合会	大分県大分市王子港町1-17	097-532-7151	http://www.oitakenmoku.jp/	
OiM1	森林組合連合会	大分県森林組合連合会	大分県大分市花園2-6-51	097-545-3500	https://oita-moriren.jp/	

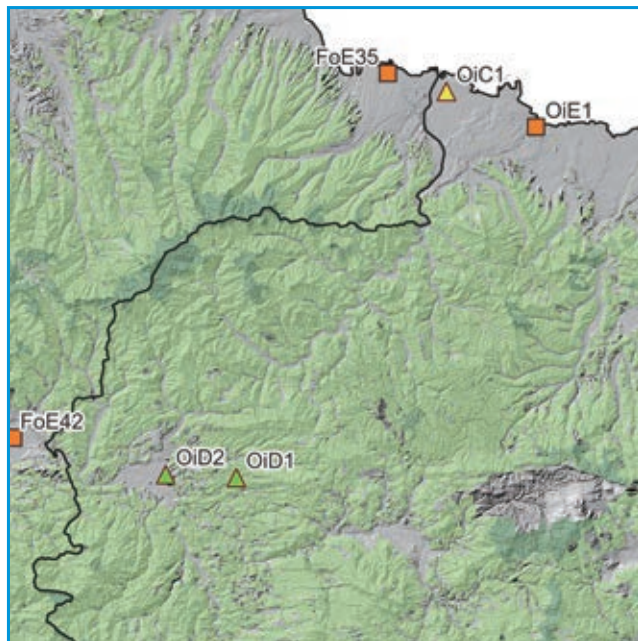
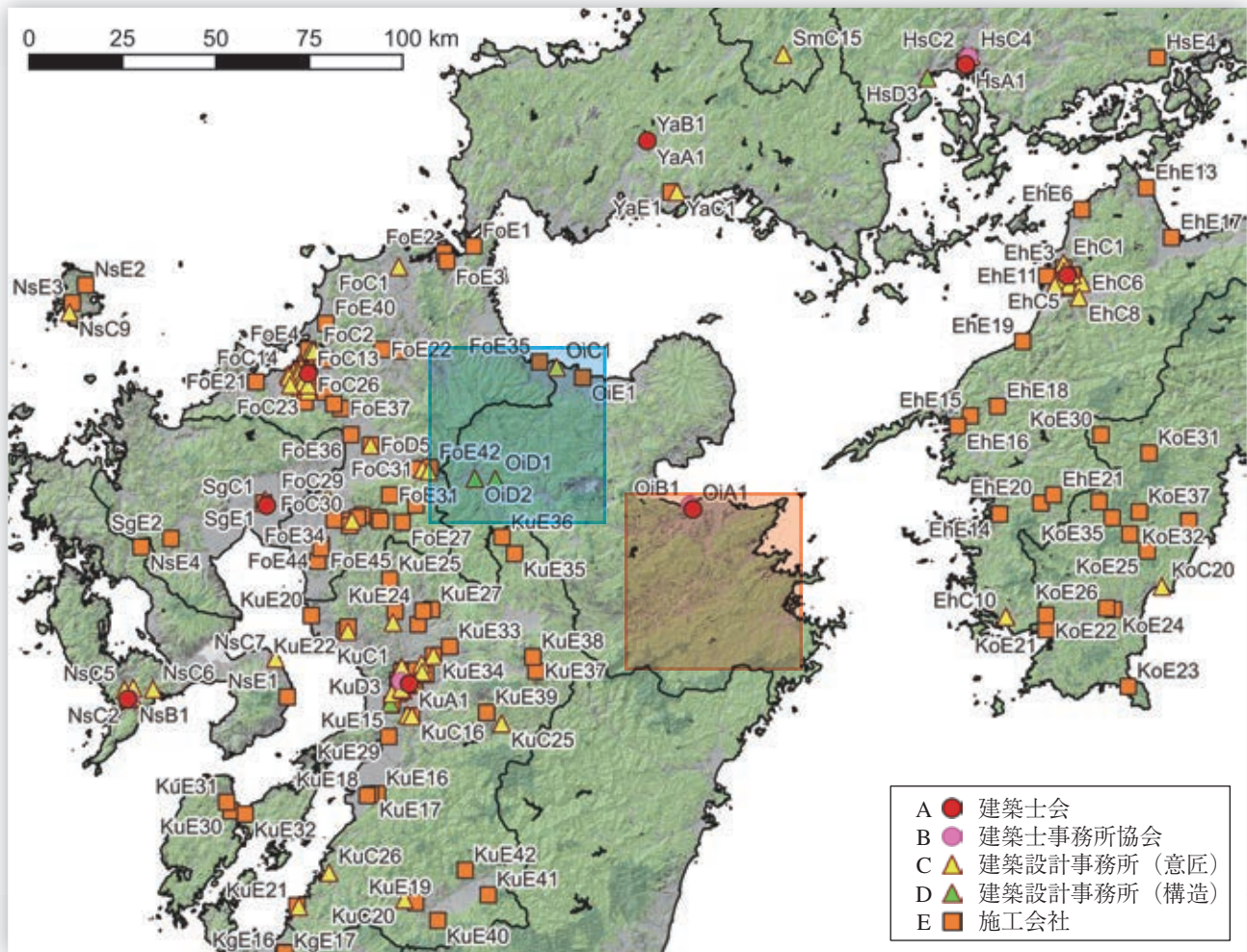

北部～西部

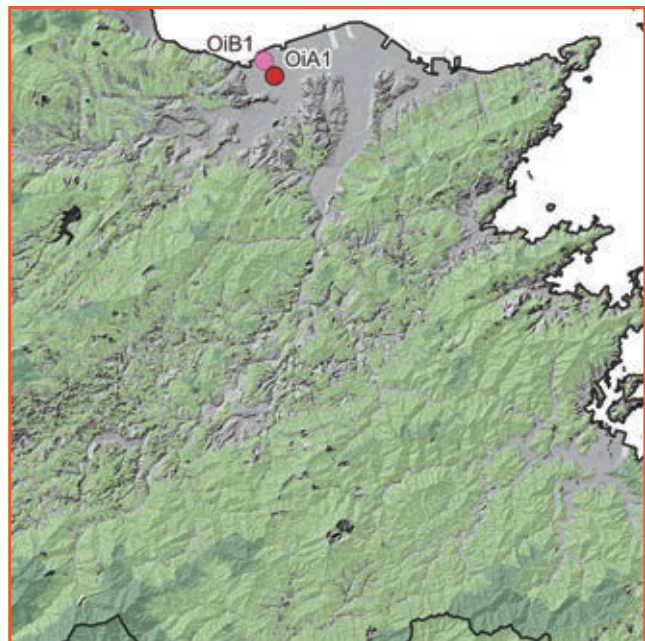

中部～南部



No.	種別	名称	所在地	URL	備考
OiA1	建築士会	(公社)大分県建築士会	大分県大分市	http://www.oita-shikai.or.jp/	
OiB1	建築士事務所協会	(一社)大分県建築士事務所協会	大分県大分市	http://www.oita-arch.jp/	

No.	種別	名称	所在地	URL	建物名
OiC1	設計事務所	DAN一級建築士事務所	大分県中津市	http://kentikusi-nakatu.net/04/kaiin-syokai/kokoku/dan/dan.html	・中津市立鶴居小学校体育館(大分県中津市) ^{*44}
OiD1	構造設計事務所	木構造システム(株)	大分県日田市	https://www.mokukouzou.com/	・(株)東海木材相互市場 大口市場事務所(愛知県大口町) ^{*1,*57}
OiD2	構造設計事務所	きいぷらん	大分県日田市	https://mokuzou.wixsite.com/ki-plan	・砥部町立麻生保育所(愛媛県砥部町) ^{*1} ・総合支援センターわかば(児童発達支援センター)(鹿児島県指宿市) ^{*1}
OiE1	施工会社	(株)ミツワ	大分県中津市	-	・中津市立鶴居小学校体育館(大分県中津市) ^{*44}

*1 中大規模木造建築データベース

*44 大規模木造公共施設の建築にかかる低コストマニュアル・事例集(岐阜県)

*57 あいちの木材利用施設事例集

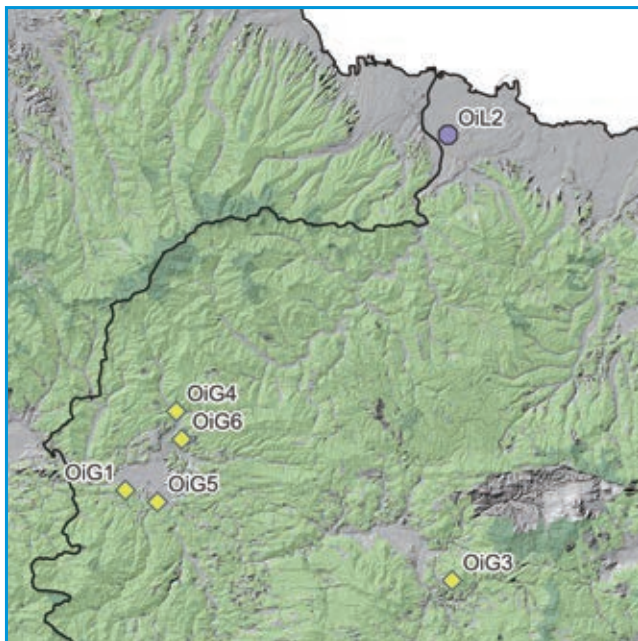
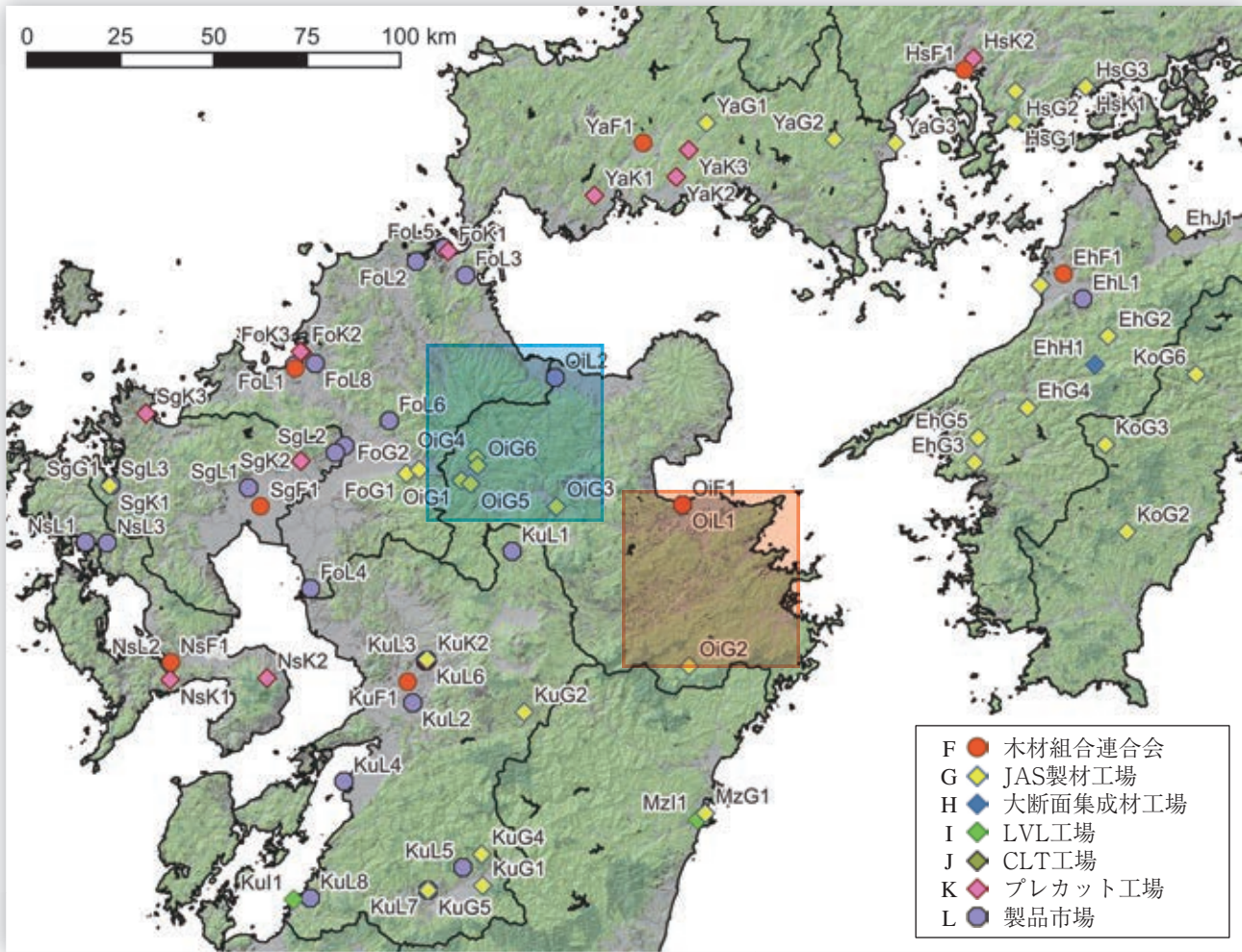

北部～西部

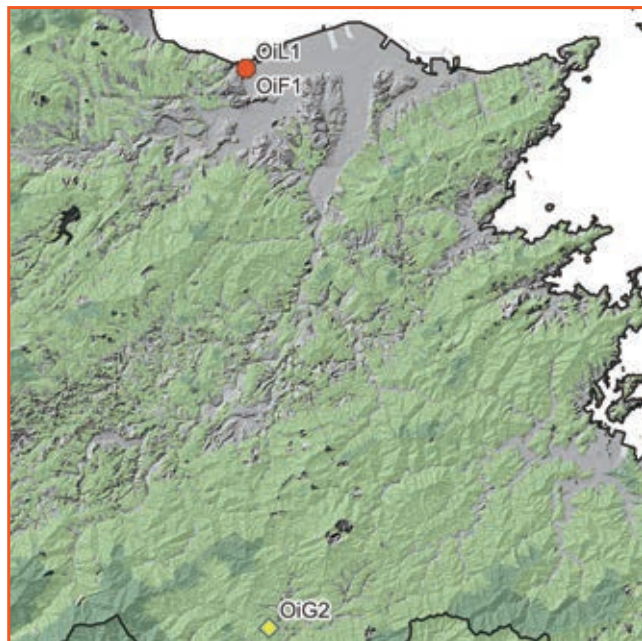

中部～南部



No.	種別	名称	所在地	URL	備考
OiF1	木材組合連合会	大分県木材協同組合連合会	大分県大分市	http://www.oitakenmoku.jp/	
OiG1	JAS製材工場	(株)日田十条製材工場	大分県日田市	https://hitajujo.com/	機
OiG2	JAS製材工場	佐伯広域森林組合 宇目工場	大分県佐伯市	https://www.saikiforest.or.jp/	機
OiG3	JAS製材工場	(株)ヤマサ製材工場	大分県九重町	http://www.yamasa-wood.com/info.html	機
OiG4	JAS製材工場	(株)佐藤製材所製材工場	大分県日田市	http://www.satoseizaisyo.com/	機
OiG5	JAS製材工場	(株)武内製材所製材工場	大分県日田市	http://www.takeuchi-seizaisyo.com/	機
OiG6	JAS製材工場	(株)小田製材所 第1工場	大分県日田市	-	機
OiL1	製品市場	大分県木材協同組合連合会 大分市場	大分県大分市	http://www.oitakenmoku.jp/	
OiL2	製品市場	大分県木材協同組合連合会 中津センター	大分県中津市	http://www.oitakenmoku.jp/	

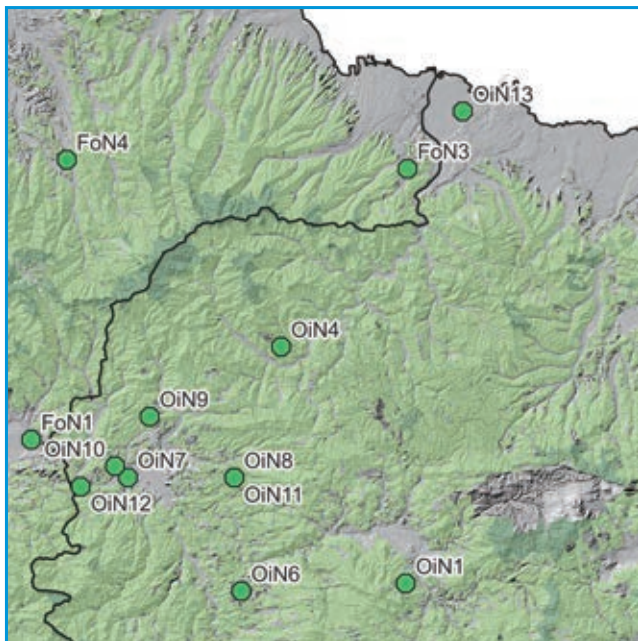
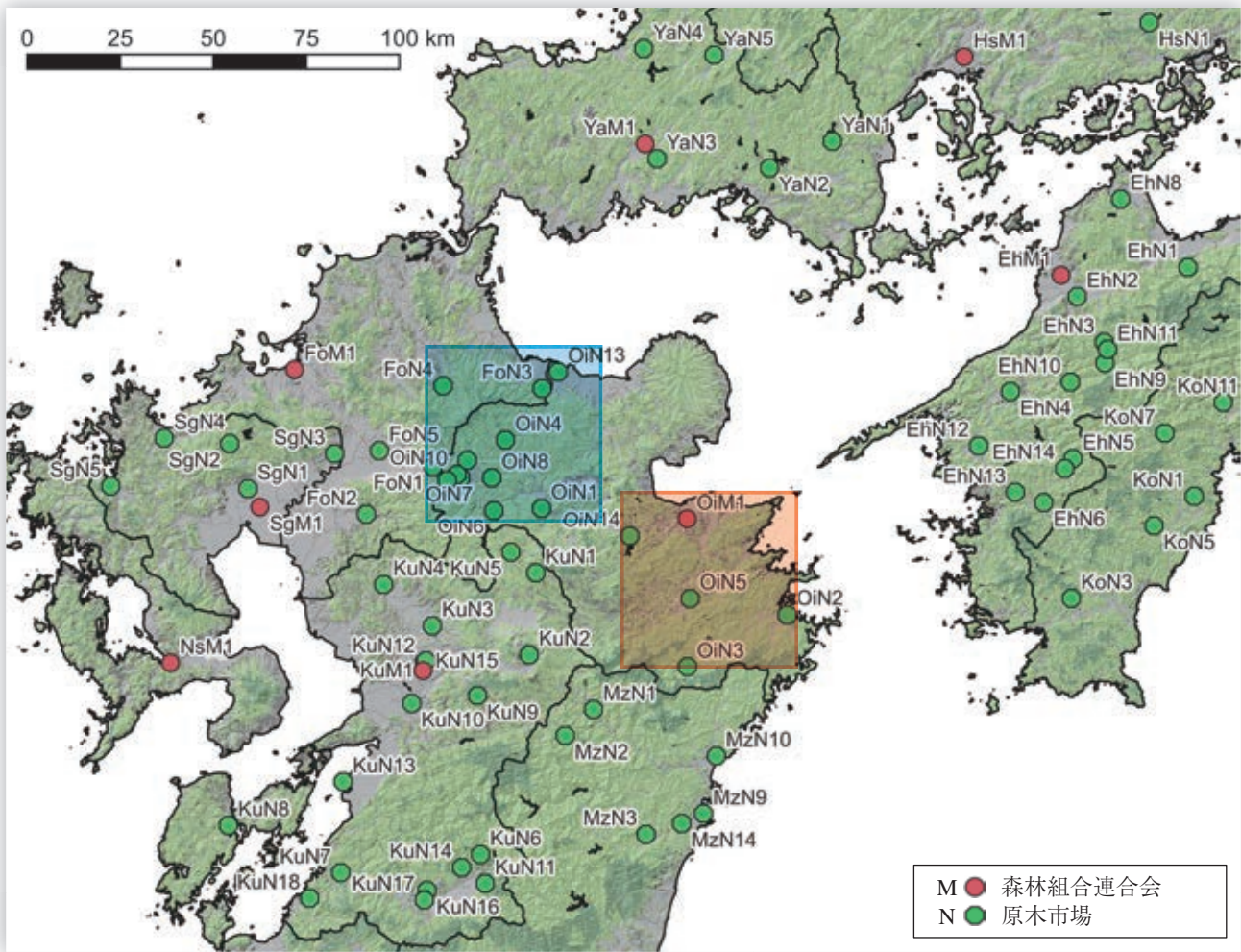

北部～西部

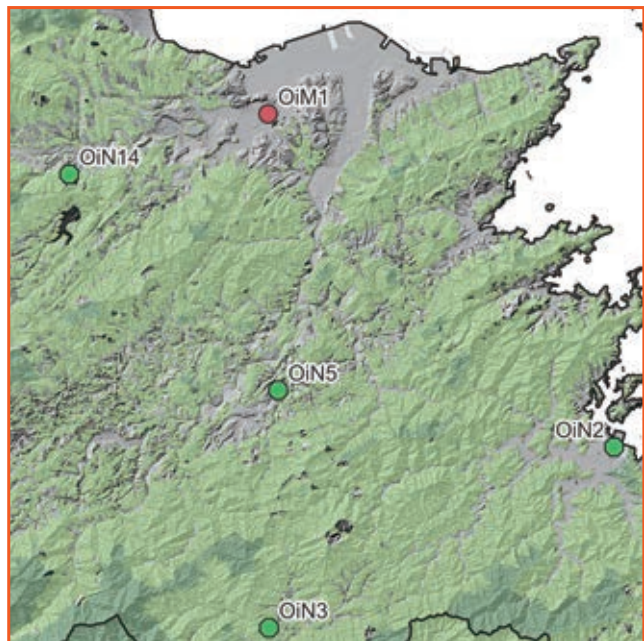

中部～南部

No.	種別	名称	所在地	URL	備考
OiM1	森林組合連合会	大分県森林組合連合会	大分県大分市	https://oita-moriren.jp/	
OiN1	原木市場	玖珠郡森林組合 木材共販所	大分県九重町	https://www.kusuforest.org/	
OiN2	原木市場	佐伯広域森林組合 佐伯共販所	大分県佐伯市	https://www.saikiforest.or.jp/	
OiN3	原木市場	佐伯広域森林組合 宇目共販所	大分県佐伯市	https://www.saikiforest.or.jp/	
OiN4	原木市場	山国川流域森林組合 木材共販所	大分県中津市	https://www.yamaguni-shinrin.com/	
OiN5	原木市場	大野郡森林組合 素材共販所	大分県豊後大野市	http://oonosinrin.jp/	
OiN6	原木市場	日田郡森林組合 共販所	大分県日田市	http://www.gunshin.jp/	
OiN7	原木市場	日田市森林組合	大分県日田市	http://www.hita-shinrin.com/	
OiN8	原木市場	日田木材協同組合 原木市場	大分県日田市	http://hitasugi.jp/	
OiN9	原木市場	(株)九州木材市場	大分県日田市	http://kyumoku.deci.jp/	
OiN10	原木市場	(株)日田中央木材市場	大分県日田市	http://hita-chumoku.jp/	
OiN11	原木市場	(株)ナンブ木材流通	大分県日田市	https://www.nanbumokuzai.com/	
OiN12	原木市場	日田木材市場(株)	大分県日田市	https://hitamoku-hita.com/	
OiN13	原木市場	(株)中津木材相互市場	大分県中津市	https://nakatsu-sougo.co.jp/	
OiN14	原木市場	(株)伊万里木材市場 大分営業所	大分県由布市	https://www.imarimokuzai.co.jp/	

45 宮崎県 MZ

建築設計・施工

- ・人口あたりの、建築士数はやや少なく、構造設計一級建築士は少ない。宮崎市に集中している。
- ・公共建築物の木造率はやや高い。人口あたりの一号～三号建築物着工数は少ない。

設計事務所 登録数	建設業 許可者数	建築士数			公共建築物の木造率	
		一級建築士	二級・木造建築士	構造設計一級建築士	全体	低層(3階建て以下)
913	4,316	2,356	8,383	32	24.3%	36.9%

製造・加工等

- ・構造用製材のJAS認証工場が多い。JAS機械等級区分構造用製材工場も多い。また、中大規模木造の加工できるプレカット工場がある。
- ・中大規模木造用の集成材工場がある。また、構造用LVLの工場があるが、CLTの工場はない。
- ・国産材丸太消費量5万m³/年以上の製材工場7件。九州におけるSCM展開。

総数	製材工場					合板他 JAS 認証工場					プレカット工場			製品市場	
	JAS 認証工場					構造用 合板	集成材			LVL	CLT	総数 住宅含む	中大規模 木造対応		大断面 加工 対応
	総数	構造用	機械等級	梁材取扱	120角柱		大断面	中断面	小断面						
120	20	20	5	5	2	0	1	2	4	1	0	8	3	0	2

森林資源・供給等

- ・素材生産量（令和3年）は2,042千m³で全国第2位。スギが主で95%を占め、生産量1,931千m³は全国第1位。ほかヒノキが93千m³。

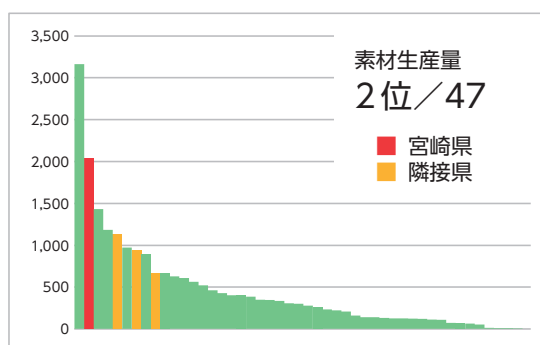
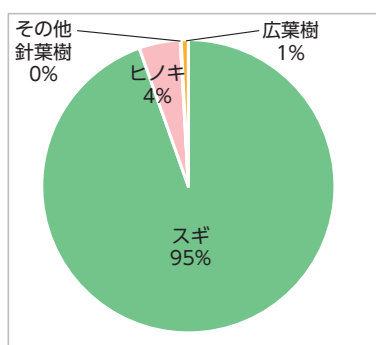

森林面積	森林蓄積			主要樹種	素材生産量 国産材					素材需要量		森林組合	原木市場
	総数	計	人工林		天然林	計	針葉樹	広葉樹	製材用 針葉樹	製材用 広葉樹	他県材		
586 千ha	188.1 百万m ³	147.0 百万m ³	41.1 百万m ³	スギ、ヒノキ、 広葉樹	2,042 千m ³	2,026 千m ³	16 千m ³	1,818 千m ³	12 千m ³	365 千m ³	20 千m ³	9	14

中大規模木造建築の推進のための取り組み

- ・「県産材利用推進に関する基本方針」に基づき、副知事を委員長とする県産材利用推進委員会を設置。年に2回、各部局が整備する建築物の木造化の実績・計画状況について調査し県産材利用推進委員会にてヒアリングし、妥当性検討。
- ・森林環境譲与税を活用して、中大規模建築物の木造化を促進するために、設計士に向けた講習会「木造塾」を実施。
- ・PR効果の高い非住宅施設に対して木造施設建設・内装木質化等の木材費等の補助事業を実施。

会		相談窓口等				情報まとめ		講習会等			個別補助金		木捉法関係他		木材協定等
県庁内	ネットワーク	導入支援	設計支援	アドバイザー制度等	木材コーディネーター等	事例集	建築技術	設計技術	事例見学	講演会等	木材費	設計費	条例	方針・指針	
●	—	—	—	—	—	—	—	●	—	—	●	—	●	—	—

関連URL

宮崎県林業統計要覧	https://www.pref.miyazaki.lg.jp/kankyoshinrin/kense/toke/20200331.html
宮崎県木材利用促進条例	https://www.pref.miyazaki.lg.jp/gikai/session/ordinance/r02_pdf/202103_01.pdf
みやざき材活用施設設置支援事業	https://www.pref.miyazaki.lg.jp/miyazaki-sugi/shigoto/ringyo/20210716.html
みやざき木造塾	https://www.pref.miyazaki.lg.jp/miyazaki-sugi/shigoto/ringyo/woodenmeister.html
みやざき木造マイスター	https://www.pref.miyazaki.lg.jp/miyazaki-sugi/shigoto/ringyo/woodenmeister.html
みやざき材海外販路拡大モデル支援事業	https://www.pref.miyazaki.lg.jp/miyazaki-sugi/shigoto/ringyo/miyazakizaikagai.html
みやざき材を魅せる「空間・人」づくり事業	—

団体リスト

No.	種別	名称	所在地	電話番号	URL	備考
MzA1	建築士会	(一社)宮崎県建築士会	宮崎県宮崎市別府町2-12 宮崎建友会館3F	0985-27-3425	http://www.miyazaki-aba.or.jp/	
MzB1	建築士事務所協会	(一社)宮崎県建築士事務所協会	宮崎県宮崎市橘通東2-9-19 宮崎県建設会館4F	0985-29-1188	https://www.m-kjk.com/	
MzF1	木材組合連合会	宮崎県木材協同組合連合会	宮崎県宮崎市橘通東1-11-1	0985-24-3400	https://miyazaki-mokuzai.or.jp/	
MzM1	森林組合連合会	宮崎県森林組合連合会	宮崎県宮崎市橘通西2-2-2	0985-25-5133	https://moritohito.or.jp/	

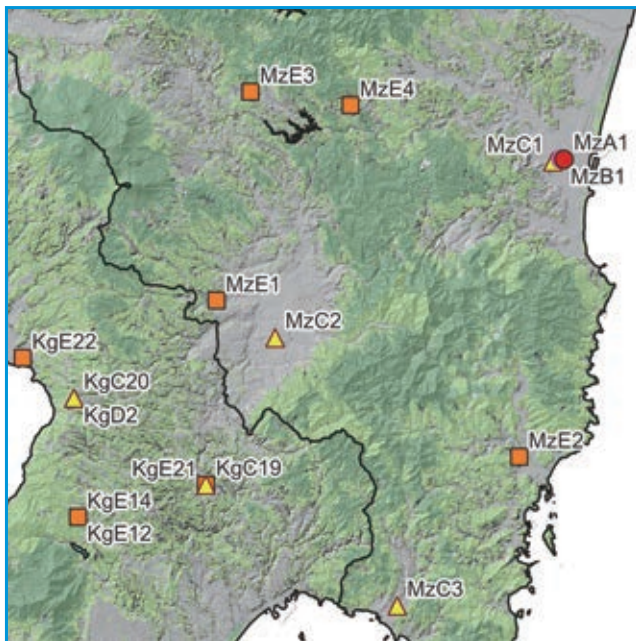
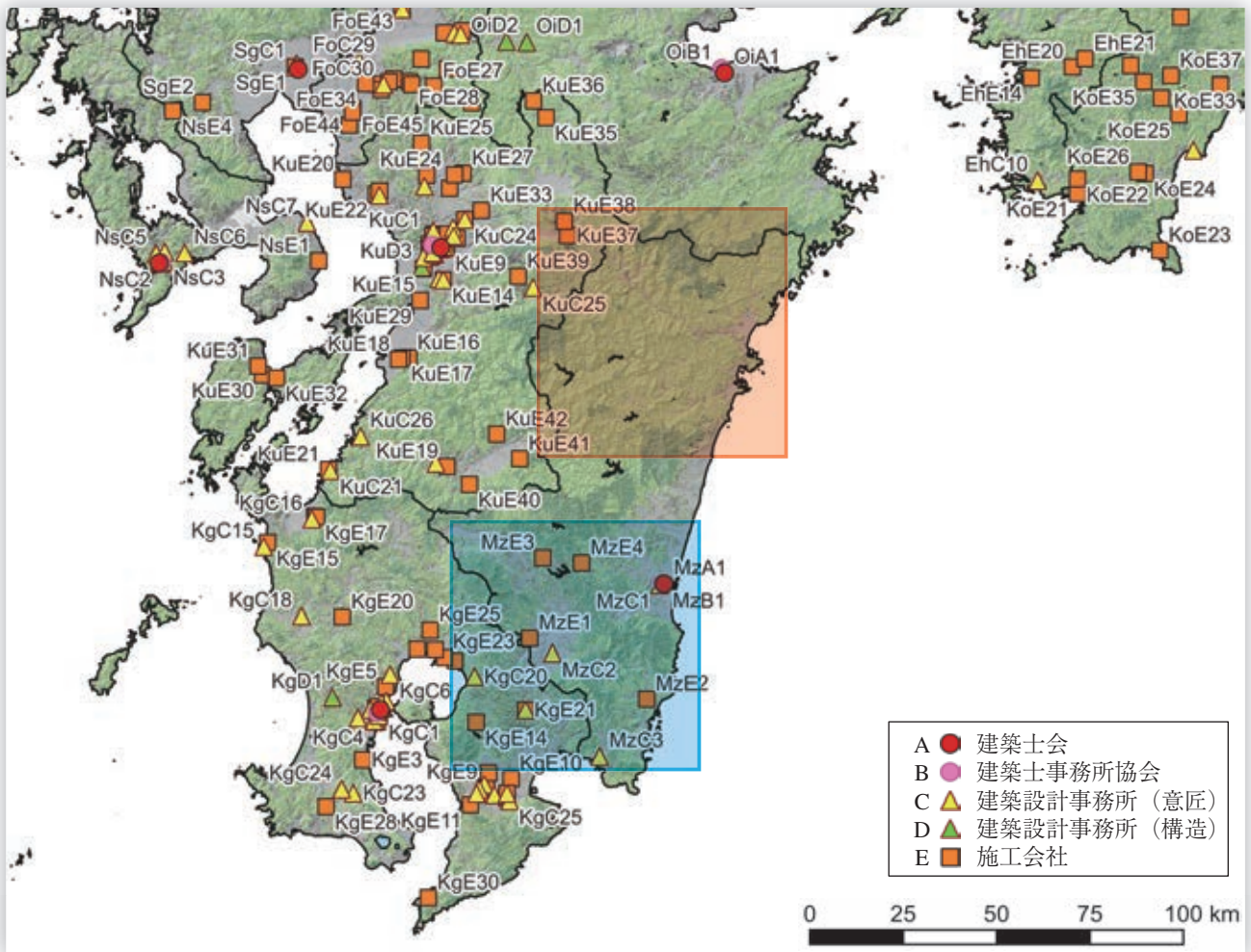

南部（宮崎市・都城市周辺）

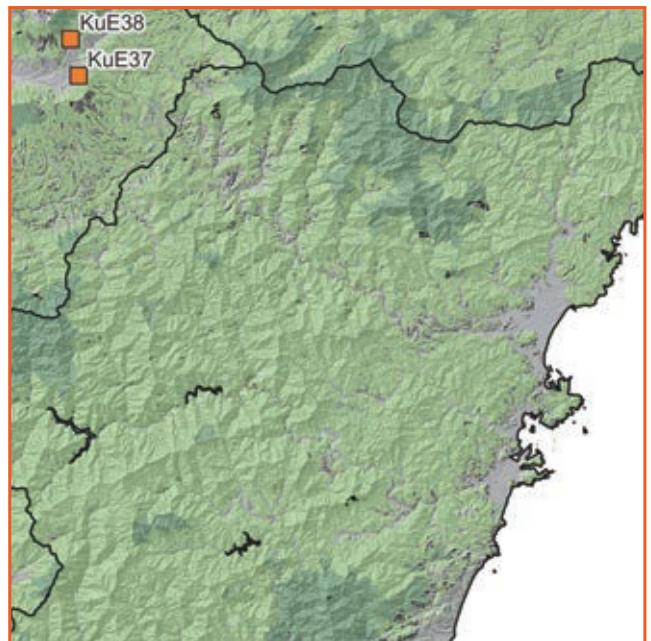

北部（延岡市・日向市周辺）



No.	種別	名称	所在地	URL	備考
MzA1	建築士会	(一社)宮崎県建築士会	宮崎県宮崎市	http://www.miyazaki-aba.or.jp/	
MzB1	建築士事務所協会	(一社)宮崎県建築士事務所協会	宮崎県宮崎市	https://www.m-kjk.com/	

No.	種別	名称	所在地	URL	建物名
MzC1	設計事務所	(株)岩切設計	宮崎県宮崎市	http://www.iwakiri-sekkei.com/	・綾中学校校舎(宮崎県綾町) ^{*1,*9}
MzC2	設計事務所	(株)益田設計事務所	宮崎県都城市	https://masudasekkei.myportfolio.com/work	・都城市立図書館(宮崎県都城市) ^{*1,*6}
MzC3	設計事務所	レモン設計	宮崎県串間市	http://www.lemon-kushima.com/	・幼保連携型認定こども園 あがた幼稚園(宮崎県日南市) ^{*8}
MzE1	施工会社	丸宮建設(株)	宮崎県都城市	http://e-marumiya.jp/	・都城市立図書館(宮崎県都城市) ^{*1,*6}
MzE2	施工会社	(有)入中建設	宮崎県日南市	-	・幼保連携型認定こども園 あがた幼稚園(宮崎県日南市) ^{*8}
MzE3	施工会社	坂口建設(株)	宮崎県小林市	https://www.sakaguchi-corp.com/	・小林市庁舎東館(宮崎県小林市) ^{*1}
MzE4	施工会社	(株)鎌田建築	宮崎県小林市	http://kamatakenchiku.web.fc2.com/	・綾中学校校舎(宮崎県綾町) ^{*1,*9}

- *1 中大規模木造建築データベース
- *6 平成30年度木材利用優良施設表彰
- *8 平成28年度木材利用優良施設表彰
- *9 平成27年度木材利用優良施設表彰

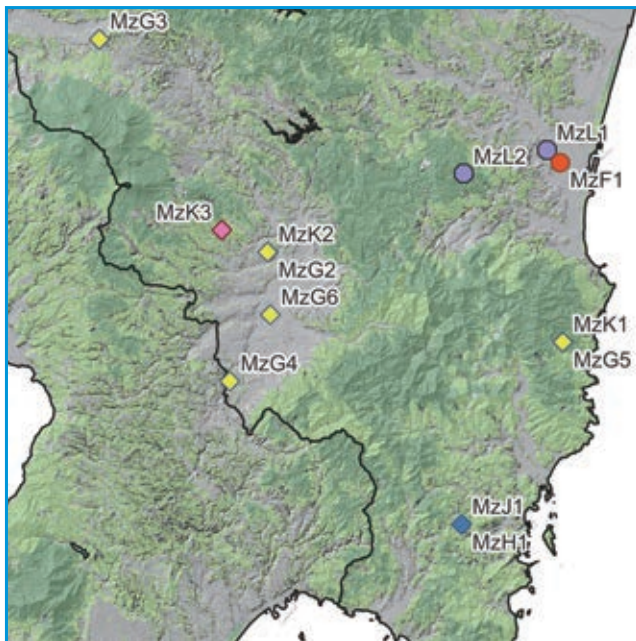
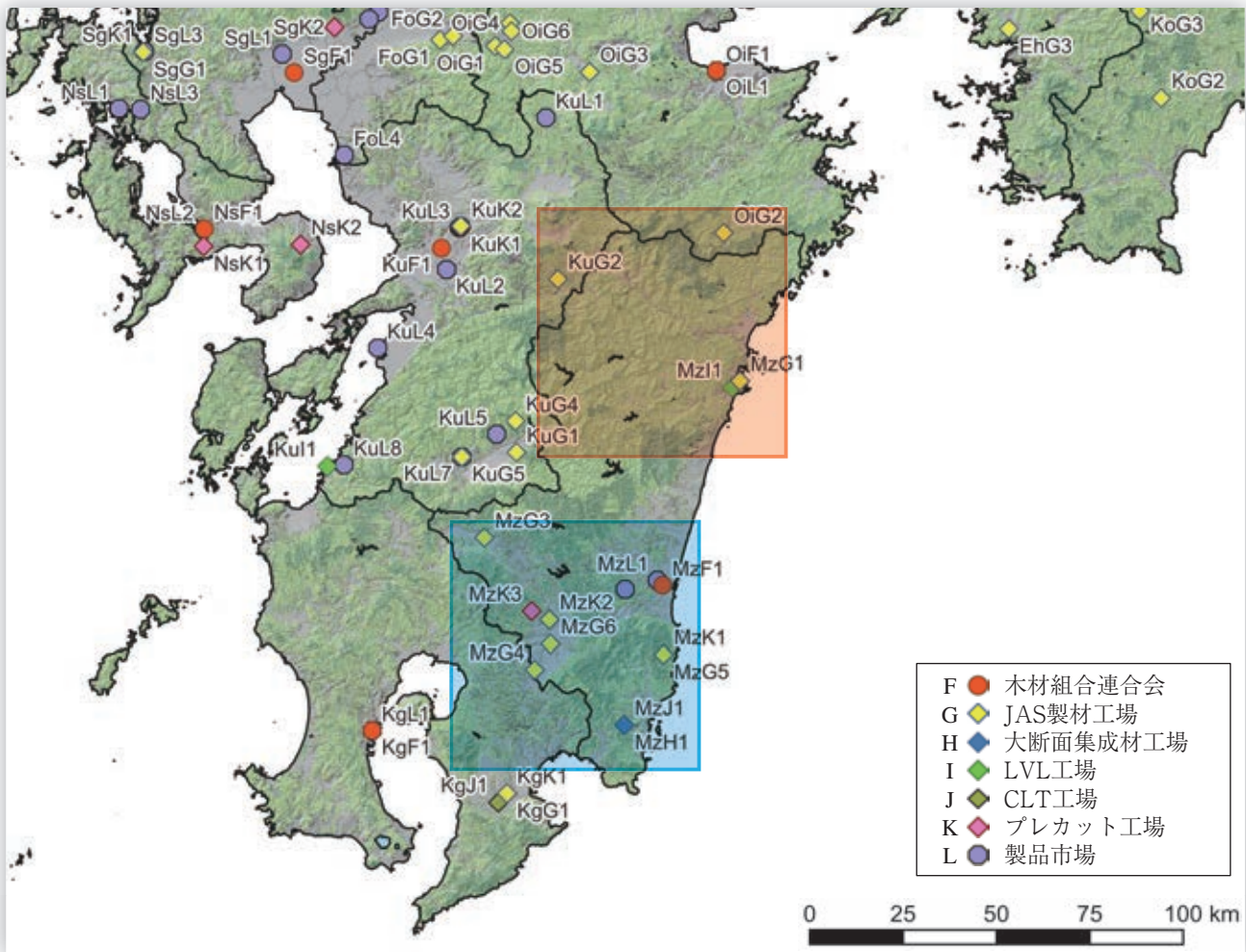

南部（宮崎市・都城市周辺）

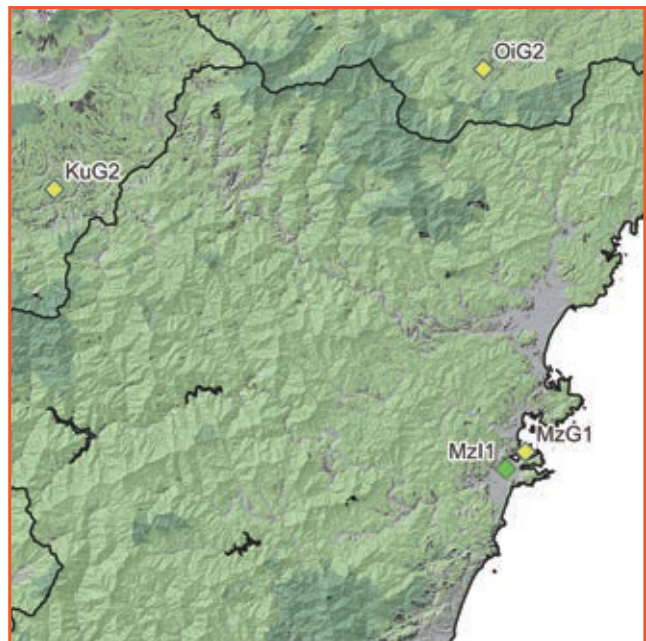

北部（延岡市・日向市周辺）



No.	種別	名称	所在地	URL	備考
MzF1	木材組合連合会	宮崎県木材協同組合連合会	宮崎県宮崎市	https://miyazaki-mokuzai.or.jp/	
MzG1	JAS製材工場	中国木材(株)日向工場	宮崎県日向市	http://www.chugokumokuzai.co.jp/	機
MzG2	JAS製材工場	木脇産業(株)加工センター	宮崎県都城市	https://www.kiwaki.co.jp/	機
MzG3	JAS製材工場	立石林業(株)飯野出張所	宮崎県えびの市	-	大
MzG4	JAS製材工場	外山木材(株)今町工場	宮崎県都城市	http://toyama-woodsupport.com/	機
MzG5	JAS製材工場	(株)高嶺木材製材工場	宮崎県日南市	http://www.taka-moku.co.jp/	機
MzG6	JAS製材工場	エンジニアウッド宮崎(株)加工センター	宮崎県都城市	-	梁機
MzH1	大断面集成材工場	ウッドエナジー(協)集成材工場	宮崎県日南市	https://www.woodenergy.or.jp/	
MzI1	LVL工場	(株)大三商行サンテック事業部日向工場	宮崎県日向市	https://www.daisan-net.co.jp/business/lvl/	
MzJ1	CLT工場	ウッドエナジー(協)集成材工場	宮崎県日南市	https://www.woodenergy.or.jp/	
MzK1	プレカット工場	既肥の国プレカット協同組合本社工場	宮崎県日南市	-	中大規模
MzK2	プレカット工場	都城地区プレカット事業協同組合第1プレカット	宮崎県都城市	https://kiwaki.co.jp/company-precut/	中大規模
MzK3	プレカット工場	都城地区プレカット事業協同組合第2プレカット	宮崎県都城市	https://kiwaki.co.jp/company-precut/	中大規模
MzL1	製品市場	宮崎木材市場(株)本社製品市場	宮崎県宮崎市	http://miyamoku.com/	
MzL2	製品市場	南九州木材市場(株)	宮崎県宮崎市	-	

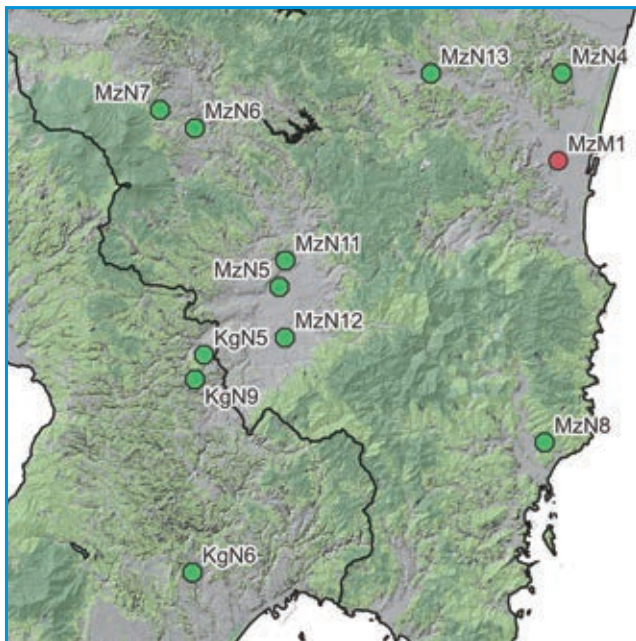
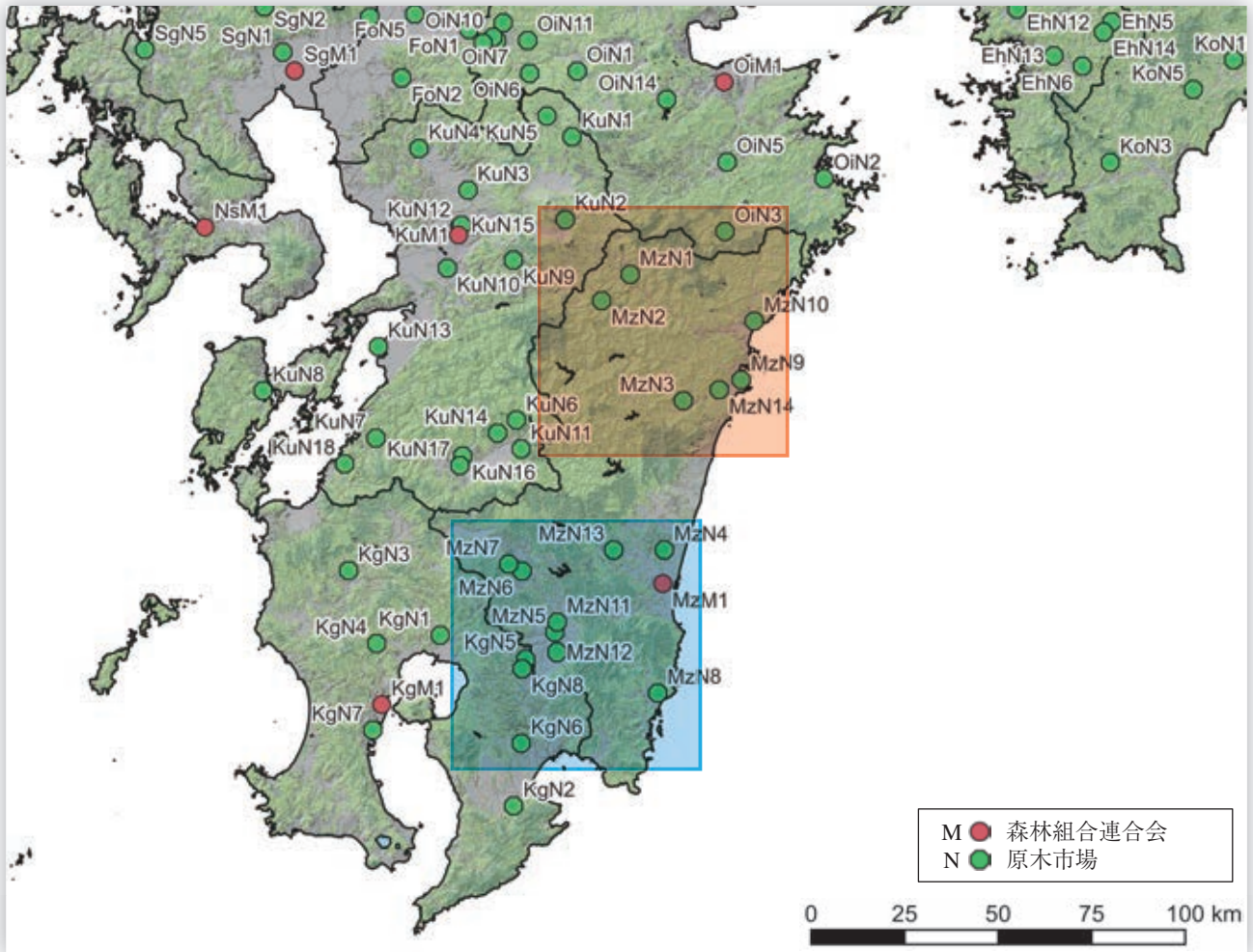

南部 (宮崎市・都城市周辺)

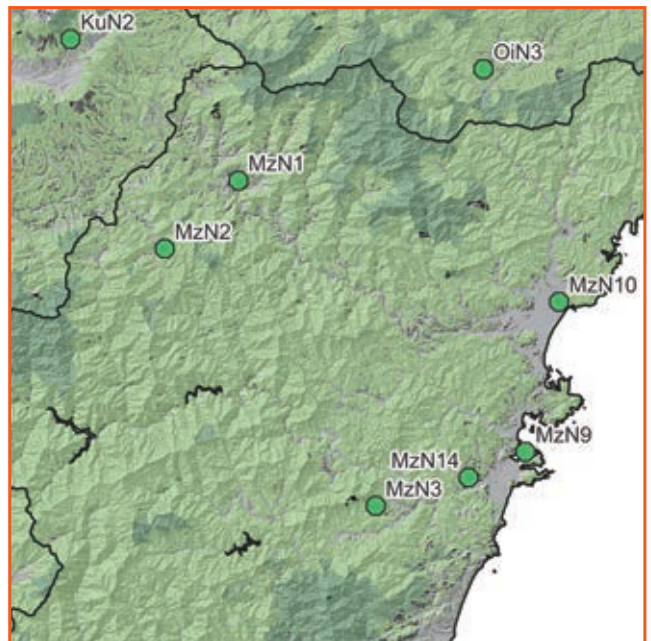

北部 (延岡市・日向市周辺)



No.	種別	名称	所在地	URL	備考
MzM1	森林組合連合会	宮崎県森林組合連合会	宮崎県宮崎市	https://moritohito.or.jp/	
MzN1	原木市場	宮崎県森林組合連合会 高千穂 林産物流通センター	宮崎県高千穂町	https://moritohito.or.jp/	
MzN2	原木市場	宮崎県森林組合連合会 五ヶ瀬 林産物流通センター	宮崎県五ヶ瀬町	https://moritohito.or.jp/	
MzN3	原木市場	宮崎県森林組合連合会 東郷林 産物流通センター	宮崎県日向市	https://moritohito.or.jp/	
MzN4	原木市場	宮崎県森林組合連合会 宮崎林 産物流通センター	宮崎県宮崎市	https://moritohito.or.jp/	
MzN5	原木市場	宮崎県森林組合連合会 都城林 産物流通センター	宮崎県都城市	https://moritohito.or.jp/	
MzN6	原木市場	宮崎県森林組合連合会 高原林 産物流通センター	宮崎県高原町	https://moritohito.or.jp/	
MzN7	原木市場	宮崎県森林組合連合会 小林林 産物流通センター	宮崎県小林市	https://moritohito.or.jp/	
MzN8	原木市場	宮崎県森林組合連合会 日南林 産物流通センター	宮崎県日南市	https://moritohito.or.jp/	
MzN9	原木市場	宮崎県森林組合連合会 細島木 材流通センター	宮崎県日向市	https://moritohito.or.jp/	
MzN10	原木市場	延岡地区森林組合 木材流通セ ンター	宮崎県延岡市	http://www.nobemori.jp/	
MzN11	原木市場	都城地区製材業協同組合	宮崎県都城市	http://www.m-d-l-c.com/index-1.html	
MzN12	原木市場	都城原木市場(株) 都城原木市 場	宮崎県都城市	-	
MzN13	原木市場	宮崎木材市場(株) 綾原木市場	宮崎県綾町	http://miyamoku.com/	
MzN14	原木市場	宮崎木材市場(株) 日向原木市 場	宮崎県日向市	http://miyamoku.com/	

46 鹿児島県 KG

建築設計・施工

- ・人口あたりの、建築士数はやや少なく、構造設計一級建築士は少ない。鹿児島市に集中している。
- ・公共建築物の木造率は中位。人口あたりの一号～三号建築物着工数は少ない。

設計事務所 登録数	建設業 許可者数	建築士数			公共建築物の木造率	
		一級建築士	二級・木造建築士	構造設計一級建築士	全体	低層(3階建て以下)
1,206	5,634	3,168	8,651	56	26.1%	16.5%

製造・加工等

- ・構造用製材のJAS認証工場は比較的多い。JAS機械等級区分構造用製材工場もある。また、中大規模木造の加工できるプレカット工場がある。
- ・中大規模木造用の集成材工場がある。また、構造用LVLの工場はないが、CLTの工場がある。
- ・国産材丸太消費量5万m³/年以上の製材工場1件。九州におけるSCM展開（県産材2×4材JAS製品等）。

総数	製材工場					合板他 JAS 認証工場					プレカット工場			製品市場	
	JAS 認証工場					構造用 合板	集成材			LVL	CLT	総数 住宅含む	中大規模 木造対応		大断面 加工 対応
	総数	構造用	機械等級	梁材取扱	120角柱		大断面	中断面	小断面						
90	18	16	1	0	0	0	1	1	1	0	1	8	1	1	1

森林資源・供給等

- ・素材生産量（令和3年）は664千m³で全国第9位。スギ514千m³、ヒノキ81千m³、広葉樹68千m³で、スギが主である。

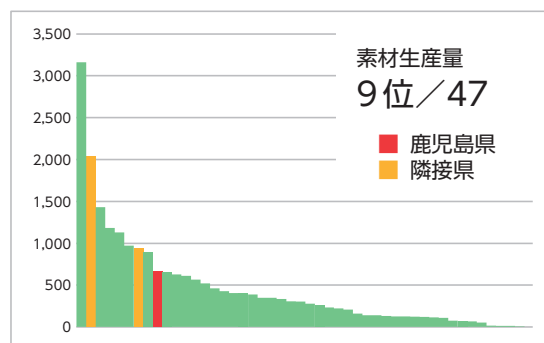
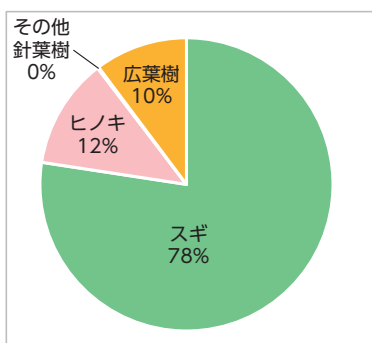

森林面積 総数	森林蓄積			主要樹種	素材生産量 国産材					素材需要量		森林組合	原木市場
	計	人工林	天然林		計	針葉樹	広葉樹	製材用 針葉樹	製材用 広葉樹	他県材	輸入材		
588 千ha	157.9 百万m ³	113.1 百万m ³	44.8 百万m ³	スギ、ヒノキ、 広葉樹	664 千m ³	596 千m ³	68 千m ³	414 千m ³	3 千m ³	133 千m ³	— 千m ³	15	9

中大規模木造建築の推進のための取り組み

- ・「県公共建築物等木材利用促進方針」に基づき、年1回、関係部局等で構成する木材利用庁内推進会議を開催し、各部局の前年度木材利用実績及び当年度計画について報告するとともに、木材利用に係る問題点等の情報を共有。
- ・市町村や設計・建設業などの関係者を対象とした各種講習会において、県産材利用の意義や効果の他、木造施設整備のコスト等について普及・PR。
- ・CLTを活用した建築物の建設促進のための講習会の開催。
- ・CLTを使用した建築物を設計している建築設計技術者等に対してアドバイザーを派遣。
- ・中高層建築をモデル事例としたCLT造、RC造、S造とのコスト等の比較・分析したパンフレットの作成。
- ・設置後、長期間経過した木造施設について、維持管理状況や修復履歴等を調査し、事例集に掲載。
- ・県の森林環境税を活用して、県産材を積極的に活用したデザイン性・機能性等に優れた施設の木造化、内装木質化等に助成。「木とふれあう環境づくり推進事業」。

会		相談窓口等				情報まとめ		講習会等			個別補助金		木捉法関係他		木材協定等
県庁内	ネットワーク	導入支援	設計支援	アドバイザー制度等	木材コーディネーター等	事例集	建築技術	設計技術	事例見学	講演会等	木材費	設計費	条例	方針・指針	
—	●	—	●	—	—	●	—	●	●	—	●	—	—	●	—

関連URL

鹿児島県森林・林業統計	https://www.pref.kagoshima.jp/sangyo-rodo/rinsui/ringyo/toukei/index.html
森林・林業の現況	https://www.pref.kagoshima.jp/an11/chiiki/aira_isa/sangyo/rinsui/sinrinringyou.html
鹿児島県公共建築物等木材利用促進方針	http://www.pref.kagoshima.jp/ad06/sangyo-rodo/rinsui/ringyo/houshin/020.html
木造公共施設整備事業	http://www.pref.kagoshima.jp/ad06/sangyo-rodo/rinsui/zyosei/ringyo/documents/9442_20180905134116-1.pdf
かごしま木造公共施設事例集	http://www.pref.kagoshima.jp/ad10/sangyo-rodo/rinsui/ringyo/mokuzai/mokuzaijiryousei/kagoshima-mokuzoukoukyoushishetu-jireisyu.html
「木を使った快適空間」(木造公共施設等事例集)	http://www.pref.kagoshima.jp/ad06/sangyo-rodo/rinsui/ringyo/jirei/kaitekih18-3.html
木のおふれる街づくり事業	http://www.pref.kagoshima.jp/ad10/sangyo-rodo/mokuzairiyousei/koukyoukenrikubutu/kinoafureru.html
木とふれあう環境づくり推進事業	http://www.pref.kagoshima.jp/ad10/sangyo-rodo/rinsui/ringyo/mokuzai/kitofureau/zisshizyoukyou.html
県産材輸出拡大のための県産材PRパンフレット「鹿児島県の木材・製材品」、 「鹿児島県のスギ・ヒノキで作られた質の高い木材製品」	http://www.pref.kagoshima.jp/ad10/sangyo-rodo/rinsui/kagoshimazaiyushitu.html

団体リスト

No.	種別	名称	所在地	電話番号	URL	備考
KgA1	建築士会	(公社)鹿児島県建築士会	鹿児島県鹿児島市新屋敷町16-301 県公社ビル326号	099-222-2005	https://sakurajima.or.jp/	
KgB1	建築士事務所協会	(一社)鹿児島県建築士事務所協会	鹿児島県鹿児島市上荒田町29-33 鹿児島建築設計会館	099-251-9887	http://www5.synapse.ne.jp/kakenjkyo/	
KgF1	木材組合連合会	(一社)鹿児島県木材協会連合会	鹿児島県鹿児島市東開町3-2	099-267-5681	http://www.k-wood.com/	
KgM1	森林組合連合会	鹿児島県森林組合連合会	鹿児島県鹿児島市山下町9-15	099-226-9471	http://www.kamoriren.or.jp/	

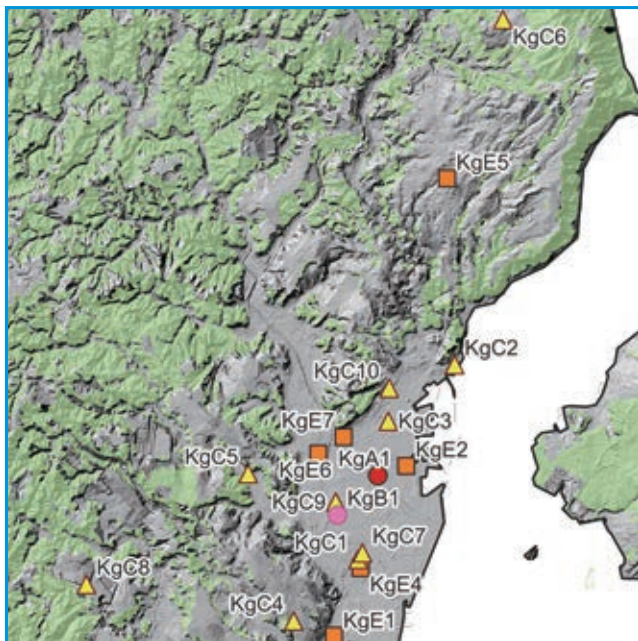
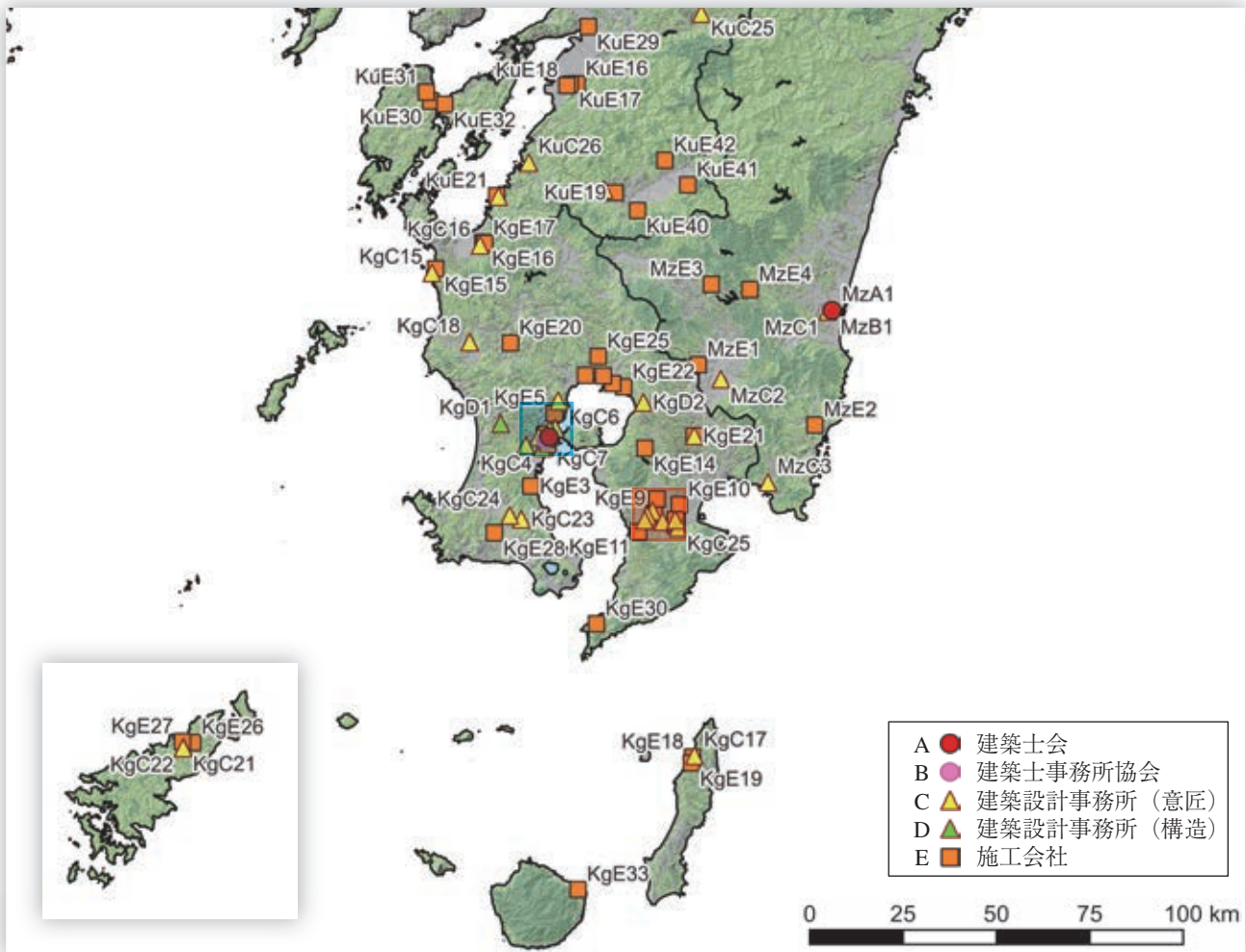

鹿児島市周辺

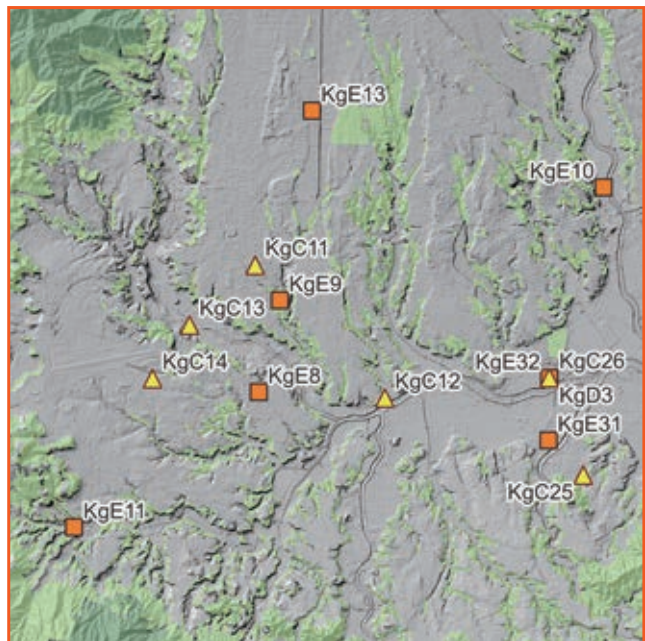

鹿屋市周辺



No.	種別	名称	所在地	URL	備考
KgA1	建築士会	(公社)鹿児島県建築士会	鹿児島県鹿児島市	https://sakurajima.or.jp/	
KgB1	建築士事務所協会	(一社)鹿児島県建築士事務所協会	鹿児島県鹿児島市	http://www5.synapse.ne.jp/kakenjikyo/	

No.	種別	名称	所在地	URL	建物名
KgC1	設計事務所	(株)小森昌章建築設計事務所	鹿児島県鹿児島市	https://komorisekkei.com/	・竹之内内科クリニック(鹿児島県鹿児島市) ^{*99} ・おく小児矯正歯科(鹿児島県鹿児島市) ^{*99}
KgC2	設計事務所	(株)東条設計	鹿児島県鹿児島市	http://www.tojo-aa.co.jp/	・児童発達支援事業所 支援ハウスまつぼっくり(鹿児島県鹿児島市) ^{*99} ・徳永医院(鹿児島県霧島市) ^{*99}
KgC3	設計事務所	(有)下舞建築設計事務所	鹿児島県鹿児島市	http://shimomai.com/company/	・ケアハウス鶴水園(鹿児島県出水市) ^{*99}
KgC4	設計事務所	(株)アーキプラン	鹿児島県鹿児島市	http://xn-cckwa0kyc5b4bf.jp/	・楠集中高一貫教育校寄宿舎等(鹿児島県肝付町) ^{*99}
KgC5	設計事務所	(株)末吉建築事務所	鹿児島県鹿児島市	http://www.sueyoshi-archi.jp/contents/company/	・総合福祉センターほりん(鹿児島県鹿児島市) ^{*99}
KgC6	設計事務所	(株)衛藤中山設計	鹿児島県鹿児島市	http://www.ens-nac.co.jp/	・種子島産婦人科医院(鹿児島県西之表市) ^{*99}
KgC7	設計事務所	(株)プレーリー設計	鹿児島県鹿児島市	http://prairie-co.com/	・黒木医院(鹿児島県阿久根市) ^{*99} ・グループホームやうちや(鹿児島県いちき串木野市) ^{*99}
KgC8	設計事務所	(有)オカモト都市設計	鹿児島県鹿児島市	—	・ロイヤルセンチュリー始良(鹿児島県始良市) ^{*43}
KgC9	設計事務所	(有)千匠設計	鹿児島県鹿児島市	https://sensyou.net/	・総合支援センターわかば(児童発達支援センター)(鹿児島県指宿市) ^{*1,*99}
KgC10	設計事務所	永園設計(株)	鹿児島県鹿児島市	http://nagasono.co.jp/	・国立研究開発法人森林研究・整備機構森林総合研究所九州支所共同実験棟(熊本県熊本市) ^{*96} ・フォントナの丘かもう(鹿児島県始良市) ^{*99}
KgC11	設計事務所	(株)福満設計	鹿児島県鹿屋市	https://fukumitsu-archi.com/	・障害福祉サービス事業所かやの郷(鹿児島県鹿屋市) ^{*99} ・地域サポート館おすみ(鹿児島県東串良町) ^{*99}
KgC12	設計事務所	原園一級建築士事務所	鹿児島県鹿屋市	—	・UENO・HALL(体育館)(鹿児島県鹿屋市) ^{*99}
KgC13	設計事務所	(有)三宅建築設計事務所	鹿児島県鹿屋市	http://miyakearch.com/	・和光幼保連携型認定こども園(和光こども園)(鹿児島県横山町) ^{*99}
KgC14	設計事務所	(株)宇住庵設計	鹿児島県鹿屋市	—	・鹿屋市立輝北中学校武道場(鹿児島県鹿屋市) ^{*99}
KgC15	設計事務所	橋口建築設計事務所	鹿児島県阿久根市	—	・阿久根市子ども発達支援センターこじか(鹿児島県阿久根市) ^{*99}
KgC16	設計事務所	(有)丸田設計事務所	鹿児島県出水市	—	・ケアハウス虹の家(鹿児島県出水市) ^{*99}
KgC17	設計事務所	DORON建築設計事務所	鹿児島県西之表市	—	・こども・子育て交流センター シオンヴィレッジ(鹿児島県西之表市) ^{*99}
KgC18	設計事務所	(有)吉永建築設計事務所	鹿児島県薩摩川内市	—	・デイサービスセンターリハシップあい川内(鹿児島県薩摩川内市) ^{*99}
KgC19	設計事務所	カワトコ設計事務所	鹿児島県曾於市	—	・大隈農産加工センター(鹿児島県曾於市) ^{*99}
KgC20	設計事務所	一級建築士事務所(株)JUN設計	鹿児島県霧島市	—	・地域子育て支援センター隼人保育園(鹿児島県霧島市) ^{*1,*99} ・牧ノ原認定こども園(鹿児島県霧島市) ^{*1}
KgC21	設計事務所	(株)嘉川設計	鹿児島県奄美市	http://www.yoshi-archi.co.jp/contact.html	・せきクリニック(鹿児島県奄美市) ^{*99}

No.	種別	名称	所在地	URL	建物名
KgC22	設計事務所	(株)重信設計	鹿児島県奄美市	-	・障害福祉サービス事業所 夢来夢来(むくむく)(鹿児島県奄美市) ^{*99} ・障害者グループホーム さんび寮(鹿児島県奄美市) ^{*99}
KgC23	設計事務所	愛川建築設計事務所	鹿児島県南九州市	https://r.goope.jp/sr-46-463441s0021	・真愛病院デイケア施設(鹿児島県南さつま市) ^{*99}
KgC24	設計事務所	木空間一級建築士事務所	鹿児島県南九州市	http://www3.synapse.ne.jp/woodspace/	・大徳寺保育園(鹿児島県南九州市) ^{*99}
KgC25	設計事務所	(有)寺石設計	鹿児島県肝付町	-	・肝付町福祉会館(鹿児島県肝付町) ^{*99}
KgC26	設計事務所	山佐木材(株)	鹿児島県肝付町	https://woodist.jimdo.com/	・国立研究開発法人森林研究・整備機構 森林総合研究所 九州支所共同実験棟(熊本県熊本市) ^{*96}
KgD1	構造設計事務所	IYU設計一級建築士事務所	鹿児島県日置市	https://www.house-archi-kagoshima.biz/home	・セブンスデー・アドベンチスト教団教会棟(神奈川県横浜市) ^{*1}
KgD2	構造設計事務所	一級建築士事務所(株) JUN設計	鹿児島県霧島市	-	・地域子育て支援センター隼人保育園(鹿児島県霧島市) ^{*1}
KgD3	構造設計事務所	山佐木材(株)	鹿児島県肝付郡	https://woodist.jimdo.com/	・牧ノ原認定こども園(鹿児島県霧島市) ^{*1}
KgE1	施工会社	(株)前屋敷組	鹿児島県鹿児島市	http://maeyashiki.cs.land.to/	・児童発達支援事業所 支援ハウスまっぼっくり(鹿児島県鹿児島市) ^{*99}
KgE2	施工会社	上山建設(株)	鹿児島県鹿児島市	-	・竹之内内科クリニック(鹿児島県鹿児島市) ^{*99}
KgE3	施工会社	(有)堀之内工業	鹿児島県鹿児島市	-	・グループホームやうちや(鹿児島県いちき串木野市) ^{*99}
KgE4	施工会社	(株)センチュリーハウス	鹿児島県鹿児島市	https://century-house.co.jp/	・ロイヤルセンチュリー始良(鹿児島県始良市) ^{*43}
KgE5	施工会社	三和建设(株)	鹿児島県鹿児島市	https://3wa-co.com/	・ヴィヴィッドヴィレッジ吉野東ホームクリニック(鹿児島県鹿児島市) ^{*1} ・ヴィヴィッドヴィレッジ仁田原ノ社(鹿児島県鹿児島市) ^{*1} ・おく小児矯正歯科(鹿児島県鹿児島市) ^{*99}
KgE6	施工会社	(株)中山建設	鹿児島県鹿児島市	http://nakayamakennsetu.s1008.xrea.com/corp.htm	・楠中高一貫教育校寄宿舎等(鹿児島県肝付町) ^{*99}
KgE7	施工会社	(株)前田組	鹿児島県鹿児島市	https://maedagumikk.jp/	・総合支援センターわかば(児童発達支援センター)(鹿児島県指宿市) ^{*1,*99}
KgE8	施工会社	福元昭建設(株)	鹿児島県鹿屋市	-	・楠中高一貫教育校寄宿舎等(鹿児島県肝付町) ^{*99}
KgE9	施工会社	大丸建設(株)	鹿児島県鹿屋市	http://www.daimaru-f.co.jp/	・障害福祉サービス事業所かやの郷(鹿児島県鹿屋市) ^{*99} ・鹿屋多機能ハウス(鹿児島県鹿屋市) ^{*99}
KgE10	施工会社	国基建設(株)	鹿児島県鹿屋市	https://kokki-kk.jp/	・UENO・HALL(体育館)(鹿児島県鹿屋市) ^{*99} ・地域サポート館おおすみ(鹿児島県東串良町) ^{*99}
KgE11	施工会社	(株)黒松製材建設	鹿児島県鹿屋市	http://www.kuromatsu.com/	・和光幼保連携型認定こども園(和光こども園)(鹿児島県横山町) ^{*99}
KgE12	施工会社	(株)森建設	鹿児島県鹿屋市	https://www.mori-group.jp/	・鹿屋市立輝北中学校武道場(鹿児島県鹿屋市) ^{*99}
KgE13	施工会社	(株)上之段建設	鹿児島県鹿屋市	-	・楠中高一貫教育校寄宿舎等(鹿児島県肝付町) ^{*99}
KgE14	施工会社	(株)森建設	鹿児島県鹿屋市	https://www.mori-group.jp/	・地域子育て支援センター隼人保育園(鹿児島県霧島市) ^{*1,*99}
KgE15	施工会社	(株)タイセイ工務店	鹿児島県阿久根市	http://taiseikoumuten.jp/	・阿久根市子ども発達支援センターこじか(鹿児島県阿久根市) ^{*99} ・ケアハウス虹の家(鹿児島県出水市) ^{*99}
KgE16	施工会社	(株)道添建設	鹿児島県出水市	-	・ケアハウス鶴水園(鹿児島県出水市) ^{*99}
KgE17	施工会社	(株)田頭建設	鹿児島県出水市	-	・黒木医院(鹿児島県阿久根市) ^{*99}
KgE18	施工会社	久永建設(株)	鹿児島県西之表市	-	・種子島産婦人科医院(鹿児島県西之表市) ^{*99}

No.	種別	名称	所在地	URL	建物名
KgE19	施工会社	(有)高橋建設	鹿児島県西之表市	—	・こども・子育て交流センター シオン ヴィレッジ(鹿児島県西之表市) ^{*99}
KgE20	施工会社	(株)末廣組	鹿児島県薩摩川内市	https://www.suehirogumi.co.jp/	・デイサービスセンターリハシップあい 川内(鹿児島県薩摩川内市) ^{*99}
KgE21	施工会社	(株)川原田工務店	鹿児島県曾於市	http://kawaharada-k.com/	・大隈農産加工センター(鹿児島県曾於市) ^{*99}
KgE22	施工会社	(株)小永吉建設	鹿児島県霧島市	https://konagayoshi.jp/	・総合福祉センターほりん(鹿児島県霧島市) ^{*99}
KgE23	施工会社	(株)濱田工務店	鹿児島県霧島市	http://www.hamada-cold.com/	・牧ノ原認定こども園(鹿児島県霧島市) ^{*1}
KgE24	施工会社	(株)ブルケン九州	鹿児島県霧島市	https://buruken.com/	・シオンの家かavanaugh(鹿児島県南九州市) ^{*99}
KgE25	施工会社	末重建設(株)	鹿児島県霧島市	https://www.sueshige.com/	・徳永医院(鹿児島県霧島市) ^{*99}
KgE26	施工会社	(有)ヤマシタ	鹿児島県奄美市	—	・障害福祉サービス事業所 夢来夢来(むくむく)(鹿児島県奄美市) ^{*99} ・障害者グループホーム さんび寮(鹿児島県奄美市) ^{*99}
KgE27	施工会社	川口建設(株)	鹿児島県奄美市	https://www.e-house.co.jp/kawaguchi/com.html	・せきクリニック(鹿児島県奄美市) ^{*99}
KgE28	施工会社	マル川建設(株)	鹿児島県南九州市	http://marukawa-k.co.jp/	・大徳寺保育園(鹿児島県南九州市) ^{*99} ・真愛病院デイケア施設(鹿児島県南さつま市) ^{*99}
KgE29	施工会社	(株)キョクヨウ	鹿児島県始良市	http://www.kyokuyou.net/	・フォンタナの丘かもう(鹿児島県始良市) ^{*99}
KgE30	施工会社	(株)瀬戸山組	鹿児島県南大隈町	—	・楠集中高一貫教育校寄宿舎等(鹿児島県肝付町) ^{*99}
KgE31	施工会社	山佐産業(株)	鹿児島県肝付町	https://yamasa-sangyo.jp/	・肝付町福祉会館(鹿児島県肝付町) ^{*99}
KgE32	施工会社	山佐木材(株)	鹿児島県肝付町	https://woodist.jimdo.com/	・楠集中高一貫教育校寄宿舎等(鹿児島県肝付町) ^{*99}
KgE33	施工会社	(株)時吉組	鹿児島県屋久島町	—	・屋久島町庁舎(鹿児島県屋久島町) ^{*1,*5}

*1 中大規模木造建築データベース

*43 非住宅施設の木造化にかかる低コストマニュアル・事例集(岐阜県)

*96 第24回(平成30年度)熊本県木材利用大型施設コンクール

*99 かごしま木造公共施設事例集

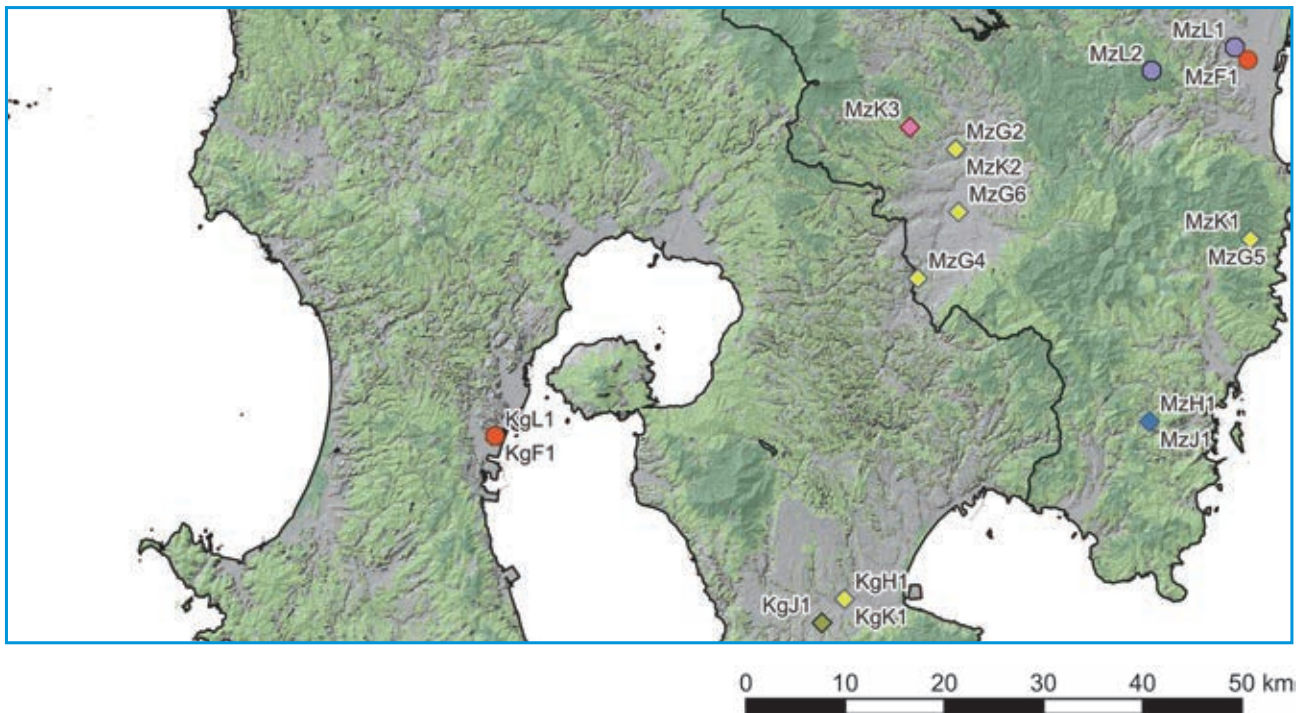
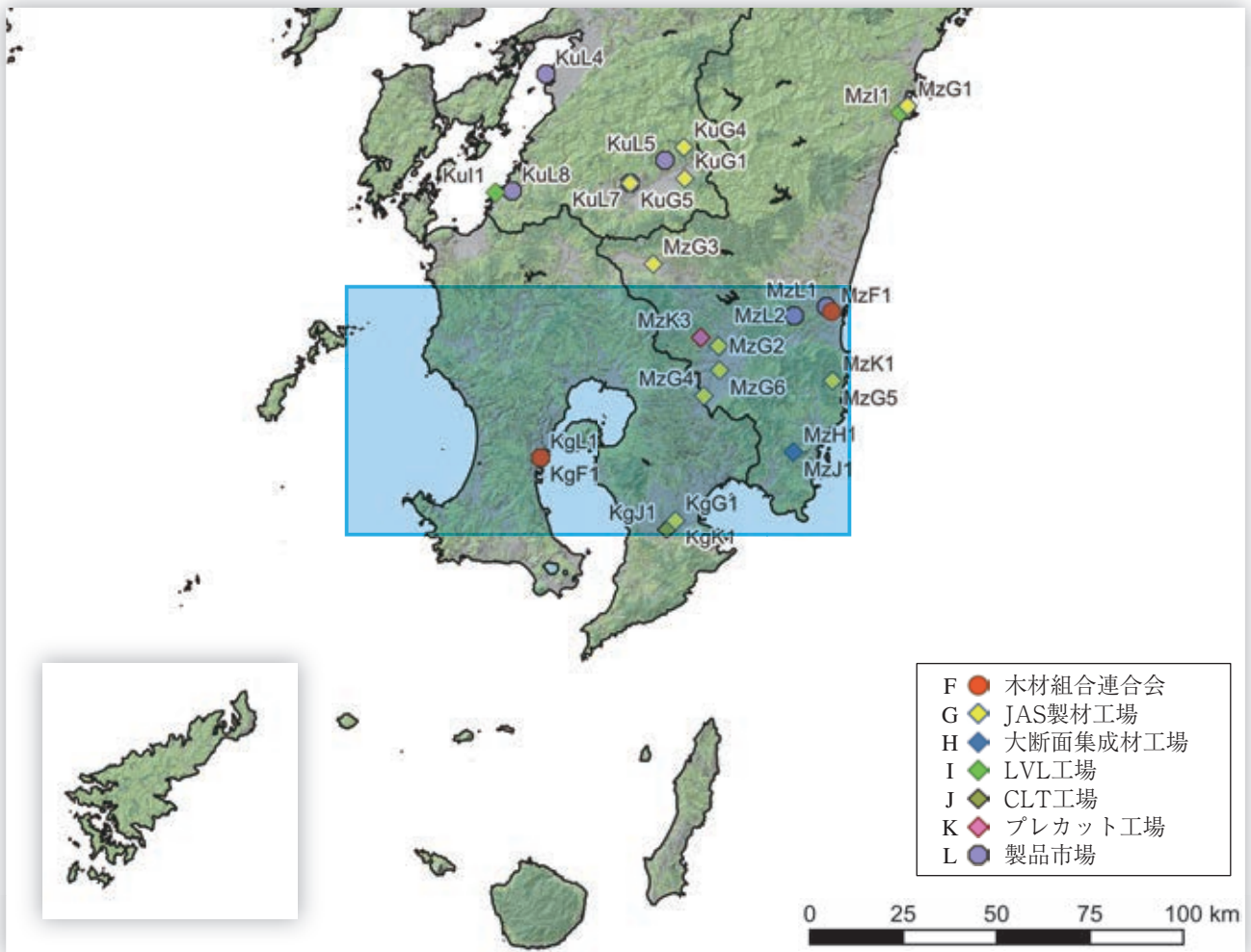

No.	種別	名称	所在地	URL	備考
KgF1	木材組合連合会	(一社)鹿児島県木材協会連合会	鹿児島県鹿児島市	http://www.k-wood.com/	
KgG1	JAS製材工場	協同組合きもつき木材高次加工センター 加工場	鹿児島県肝付町	-	機
KgH1	大断面集成材工場	山佐木材(株) 下住工場	鹿児島県肝付町	https://woodist.jimdo.com/	
KgJ1	CLT工場	山佐木材(株) 論地工場	鹿児島県肝付町	https://woodist.jimdo.com/	
KgK1	プレカット工場	山佐木材(株) 下住工場	鹿児島県肝付町	https://woodist.jimdo.com/	大断面・中大規模
KgL1	製品市場	鹿児島県木材銘木市場協同組合	鹿児島県鹿児島市	-	兼原木市場

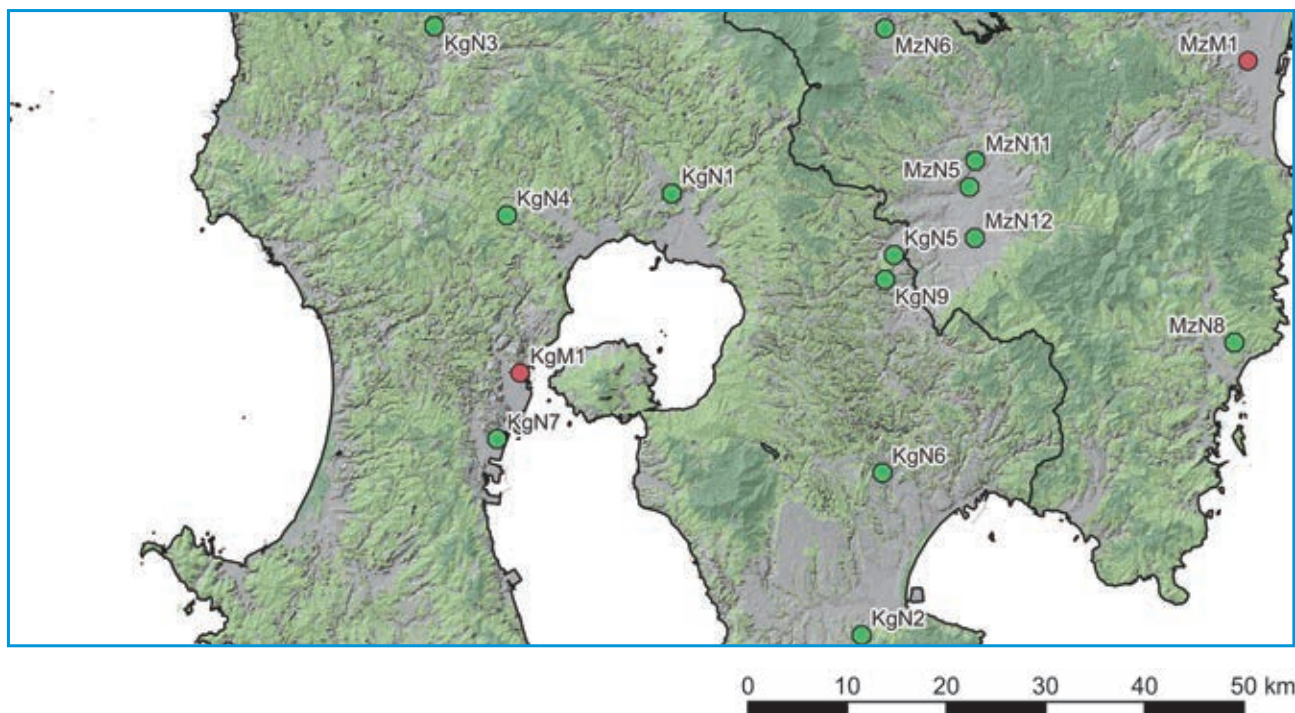
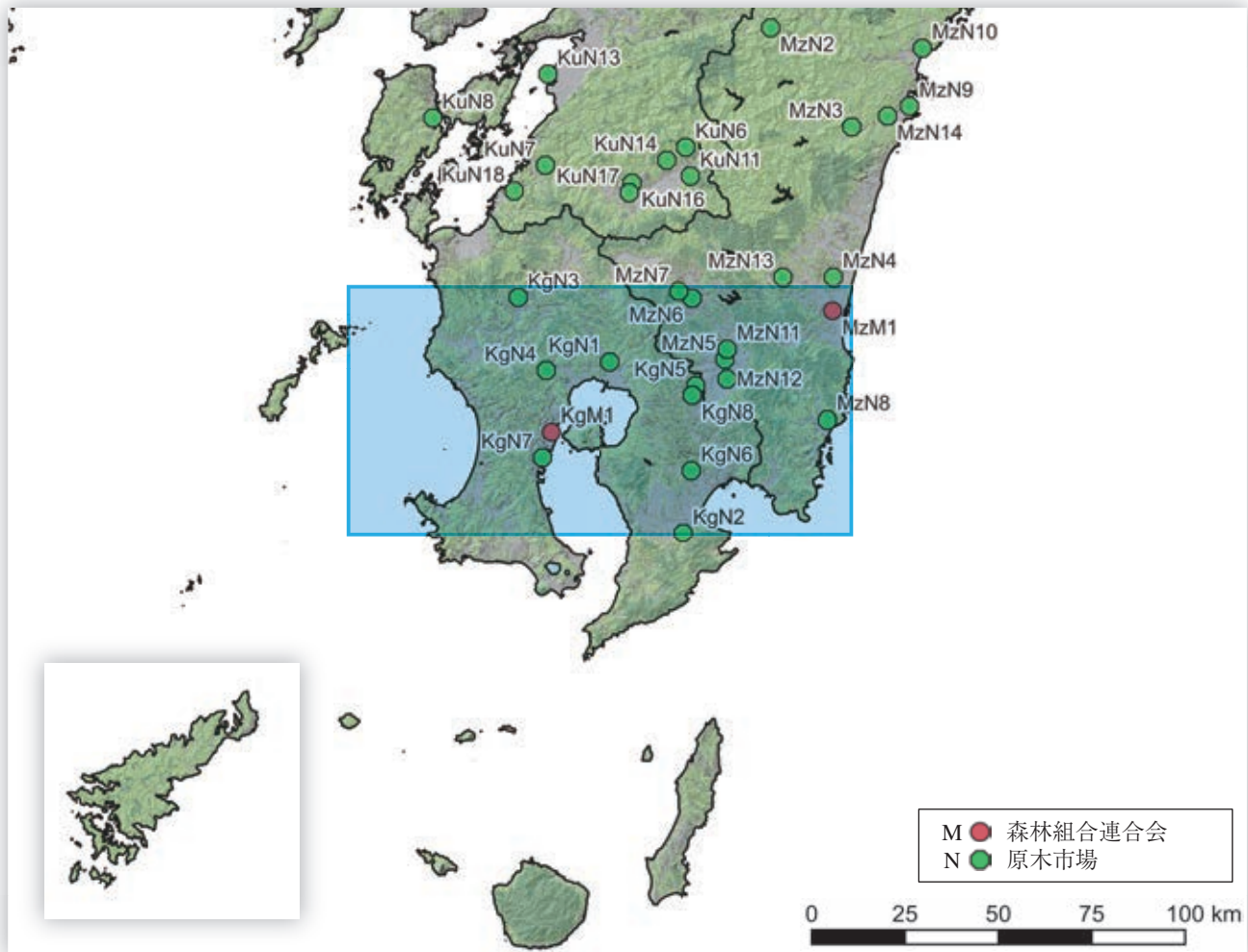

No.	種別	名称	所在地	URL	備考
KgM1	森林組合連合会	鹿児島県森林組合連合会	鹿児島県鹿児島市	http://www.kamoriren.or.jp/	
KgN1	原木市場	鹿児島県森林組合連合会 隼人木材流通センター	鹿児島県霧島市	http://www.kamoriren.or.jp/	
KgN2	原木市場	鹿児島県森林組合連合会 高山木材流通センター	鹿児島県肝付町	http://www.kamoriren.or.jp/	
KgN3	原木市場	北薩森林組合 北薩木材流通センター	鹿児島県さつま町	https://hokusatsu-morigumi.com/	
KgN4	原木市場	始良西部森林組合 蒲生木材流通センター	鹿児島県始良市	https://www.forest-airaseibu.com/	
KgN5	原木市場	曾於市森林組合 木材流通センター	鹿児島県曾於市	https://www.soshimori.jp/	
KgN6	原木市場	曾於地区森林組合 曾於地区共販所	鹿児島県志布志市	https://www.sochiku-shinrin.jp/about	
KgN7	原木市場	鹿児島県木材銘木市場協同組合	鹿児島県鹿児島市	-	兼製品市場
KgN8	原木市場	(株)伊万里木材市場 南九州営業所 第一土場	鹿児島県曾於市	https://www.imarimokuzai.co.jp/	
KgN9	原木市場	(株)伊万里木材市場 南九州営業所 第二土場	鹿児島県曾於市	https://www.imarimokuzai.co.jp/	

47 沖縄県 OK

建築設計・施工

- ・人口あたりの建築士数が少ない。
- ・公共建築物の木造率は低い。人口あたりの一号～三号建築物着工数が多い。

設計事務所 登録数	建設業 許可者数	建築士数			公共建築物の木造率	
		一級建築士	二級・木造建築士	構造設計一級建築士	全体	低層(3階建て以下)
1,306	5,084	2,259	6,412	69	0.6%	0.4%

製造・加工等

- ・構造用製材のJAS認証工場はある。JAS機械等級区分構造用製材工場はない。また、中大規模木造の加工できるプレカット工場はない。
- ・中大規模木造用の集成材工場はない。また、構造用LVLの工場、CLTの工場はない。

製材工場						合板他 JAS認証工場				プレカット工場			製品市場	
総数	JAS認証工場					構造用 合板	集成材			LVL 構造用	CLT	総数 住宅含む		中大規模 木造対応
	総数	構造用	機械等級	梁材取扱	120角柱		大断面	中断面	小断面					
3	3	3	0	0	0	0	0	0	0	0	2	0	0	0

森林資源・供給等

- ・素材生産量（令和3年）は公表されていない。針葉樹は0千㎡であり、広葉樹のみで概ね8千㎡（平成30年度、沖縄の森林・林業（令和2年度版）より）。

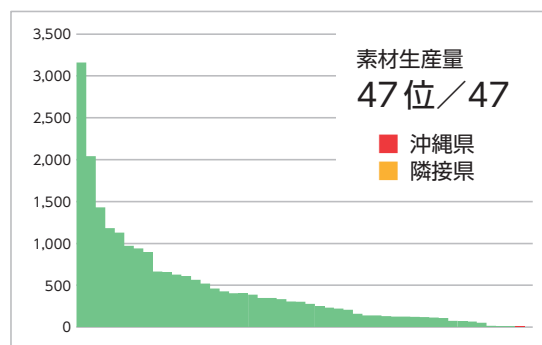
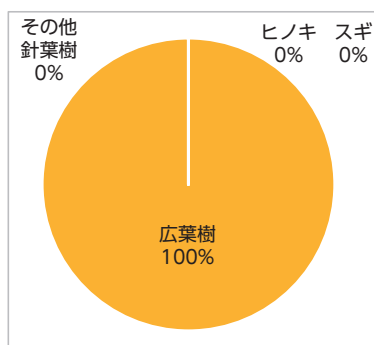

森林面積 総数	森林蓄積			主要樹種	素材生産量 国産材					素材需要量		森林組合	原木市場	
	計	人工林	天然林		計	針葉樹	広葉樹	製材用 針葉樹	製材用 広葉樹	他県材	輸入材			
107 千ha	13.9 百万㎡	1.9 百万㎡	12.0 百万㎡	広葉樹	x 千㎡	0 千㎡	x 千㎡	0 千㎡	x 千㎡	x 千㎡	x 千㎡	x 千㎡	4	0

中大規模木造建築の推進のための取り組み

- ・「公共建築物における木材の利用の促進に関する沖縄県方針」を策定（平成24年3月）。

会		相談窓口等				情報まとめ		講習会等			個別補助金		木技法関係他		木材協定等
県庁内	ネットワーク	導入支援	設計支援	アドバイザー制度等	木材コーディネーター等	事例集	建築技術	設計技術	事例見学	講演会等	木材費	設計費	条例	方針・指針	
－	－	－	－	－	－	－	－	－	－	－	－	－	－	●	－

関連URL

沖縄の森林・林業	https://www.pref.okinawa.jp/site/norin/shinrin/sinnrin.html
公共建築物における木材の利用の促進に関する沖縄県方針	https://www.pref.okinawa.jp/site/norin/shinrin/shigen/documents/documents/h24koukyoukentikubutu_okinawakenhoushin.pdf
おきなわの木パンフレット	https://www.pref.okinawa.jp/site/norin/shinrin/shigen/documents/okinawanoki-002.pdf

団体リスト

No.	種別	名称	所在地	電話番号	URL	備考
OkA1	建築士会	(公社) 沖縄県建築士会	沖縄県浦添市西原1-4-26 沖縄建築会館	098-879-7727	http://shikai.or.jp/	
OkB1	建築士事務所協会	(一社) 沖縄県建築士事務所協会	沖縄県浦添市西原1-4-26 沖縄建築会館	098-879-1311	https://www.oaa.or.jp/	
OkF1	木材組合連合会	(一社) 沖縄県木材協会	沖縄県那覇市楚辺1-12-15 町田アパート301	098-855-0020	http://www.okimoku.or.jp/19.html	
OkM1	森林組合連合会	沖縄県森林組合連合会	沖縄県島尻郡南風原町字大名95-1	098-888-0676	http://okinawakenshinren.web.fc2.com/	

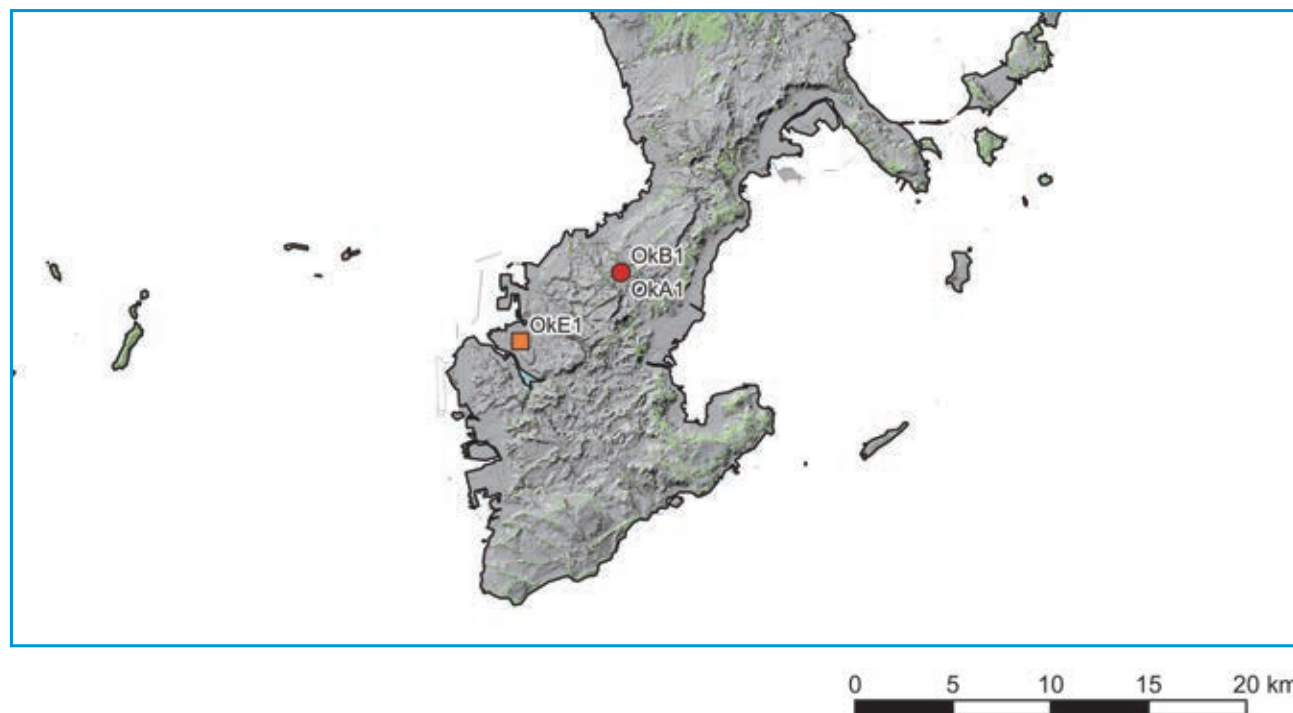
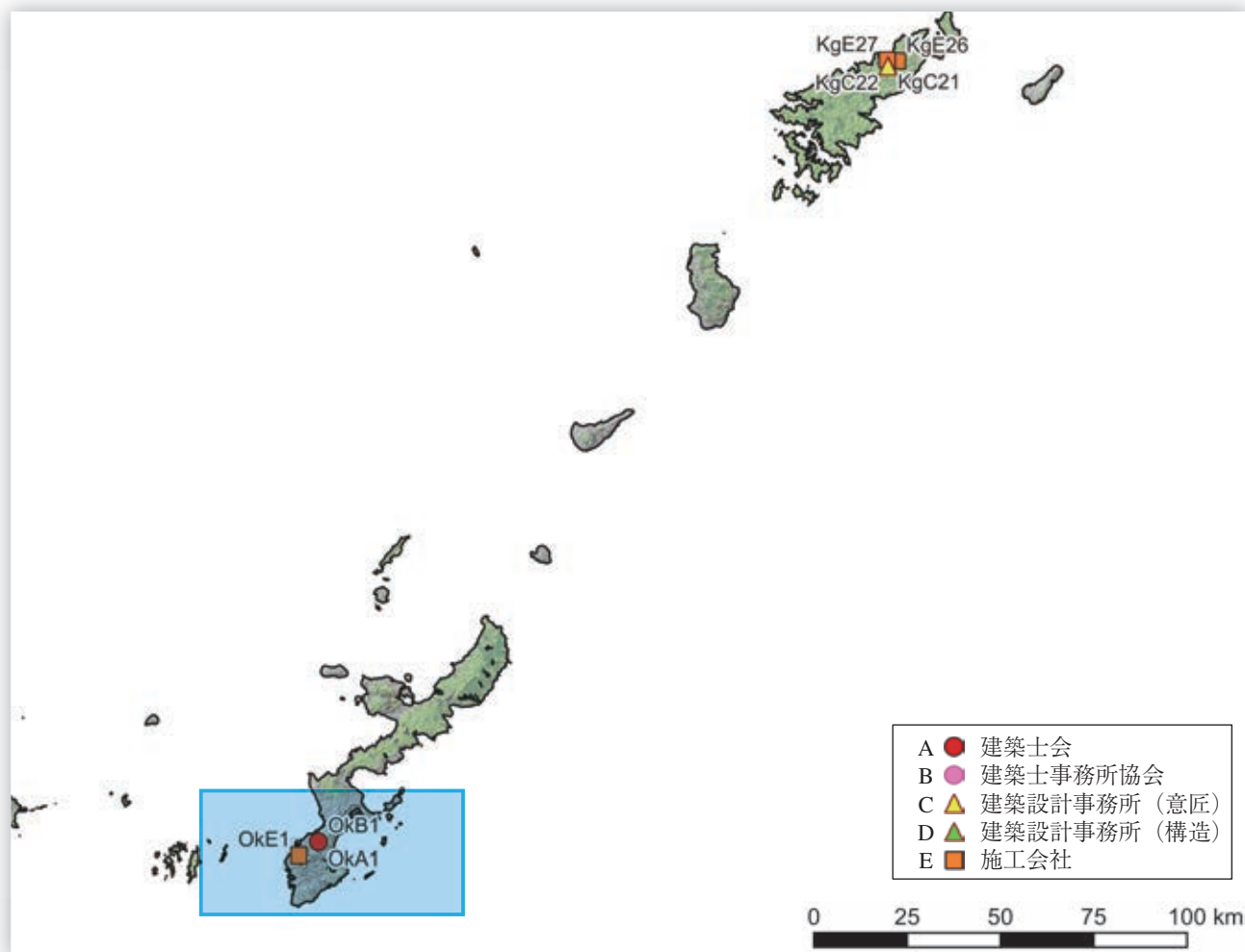

No.	種別	名称	所在地	URL	備考
OkA1	建築士会	(公社)沖縄県建築士会	沖縄県浦添市	http://shikai.or.jp/	
OkB1	建築士事務所協会	(一社)沖縄県建築士事務所協会	沖縄県浦添市	https://www.oaa.or.jp/	

No.	種別	名称	所在地	URL	建物名
OkE1	施工会社	(株)國場組	沖縄県那覇市	http://www.kokubagumi.co.jp/	・みやこ下地島空港出発ラウンジ棟(沖縄県宮古島市) ^{*1,*5}

*1 中大規模木造建築データベース

*5 令和元年度木材利用優良施設コンクール

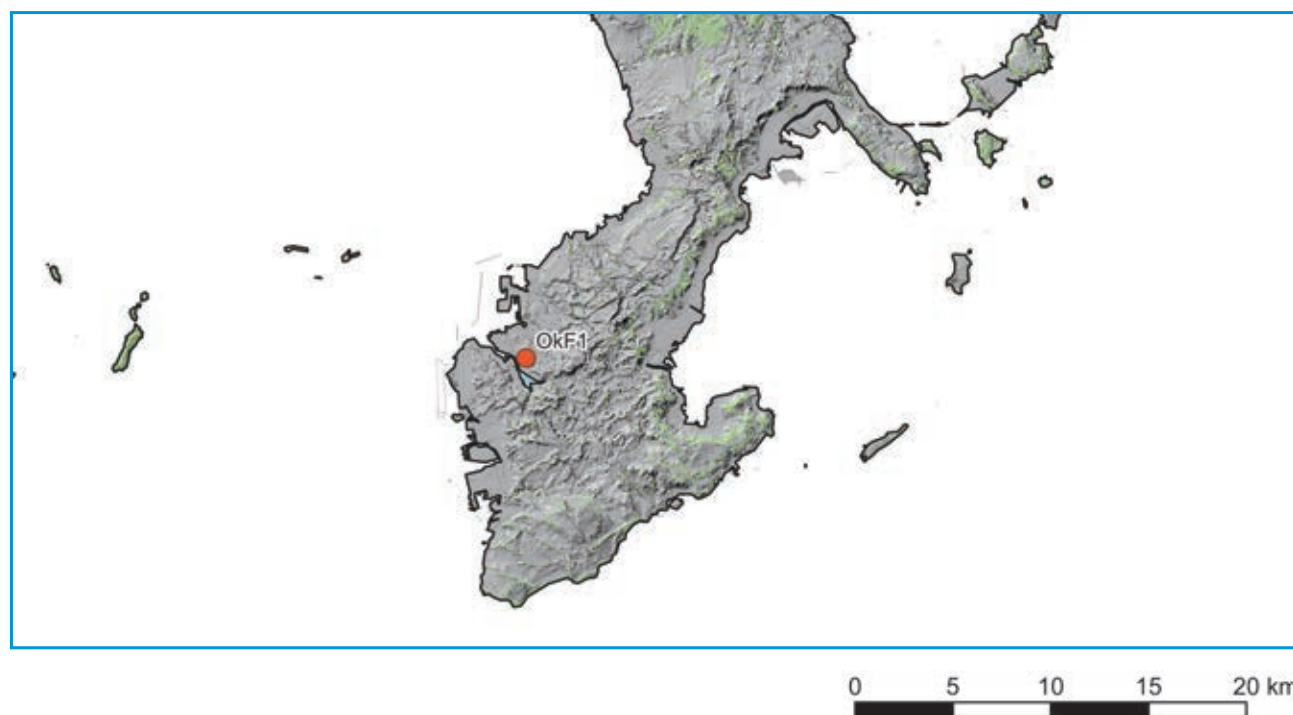
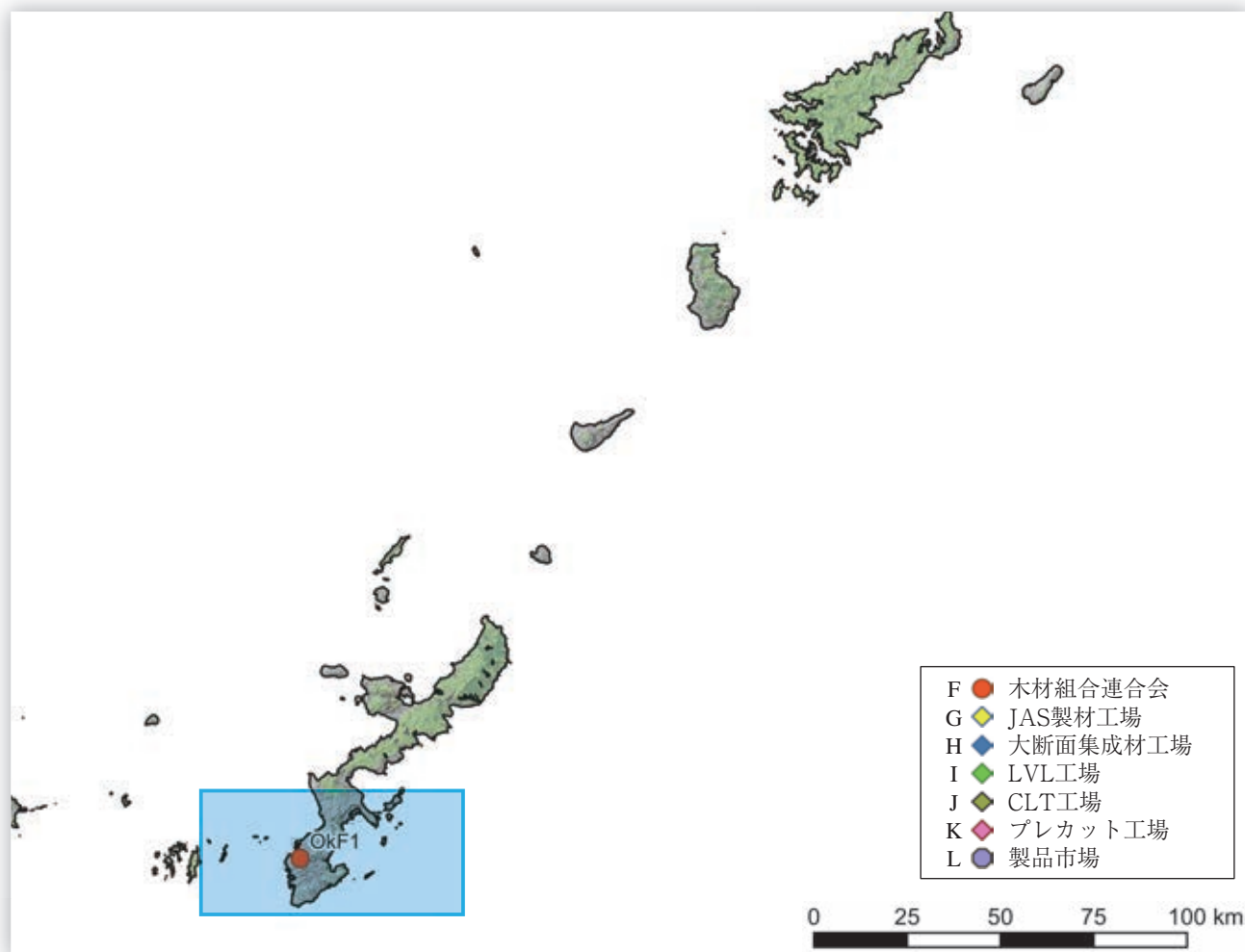

No.	種別	名称	所在地	URL	備考
OKF1	木材組合連合会	(一社)沖縄県木材協会	沖縄県那覇市	http://www.okimoku.or.jp/19.html	

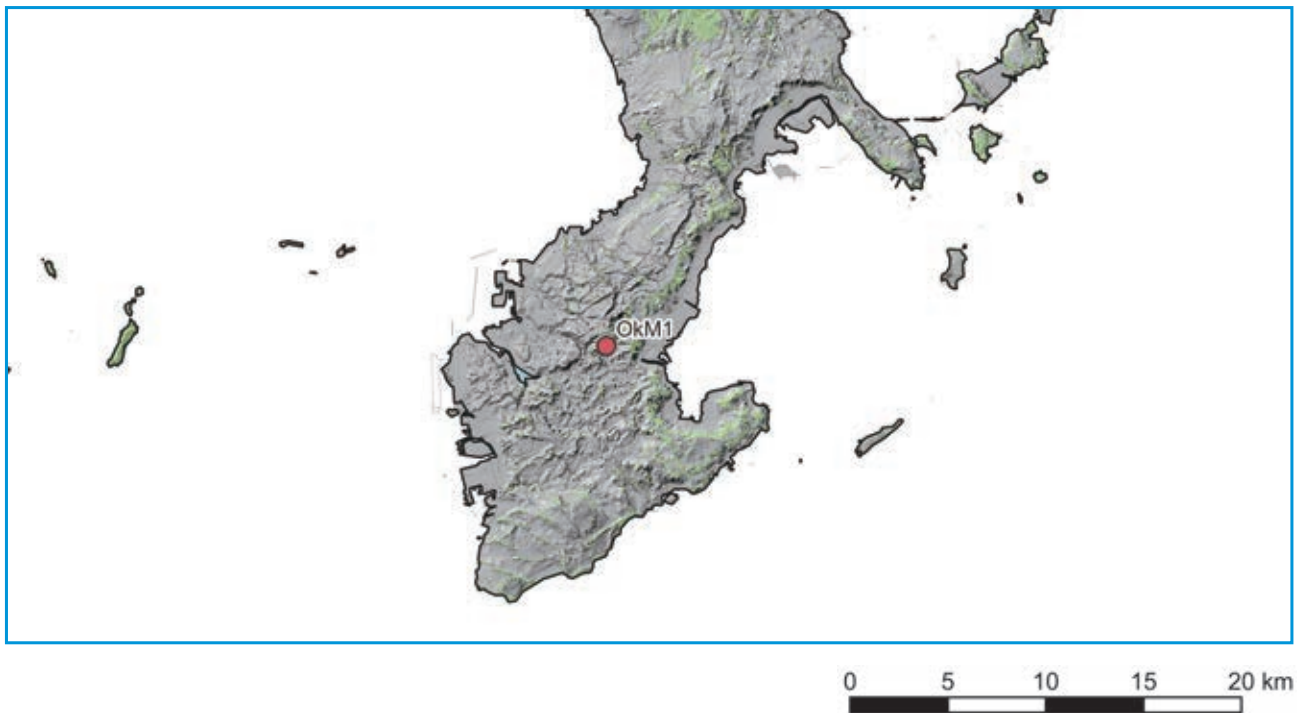
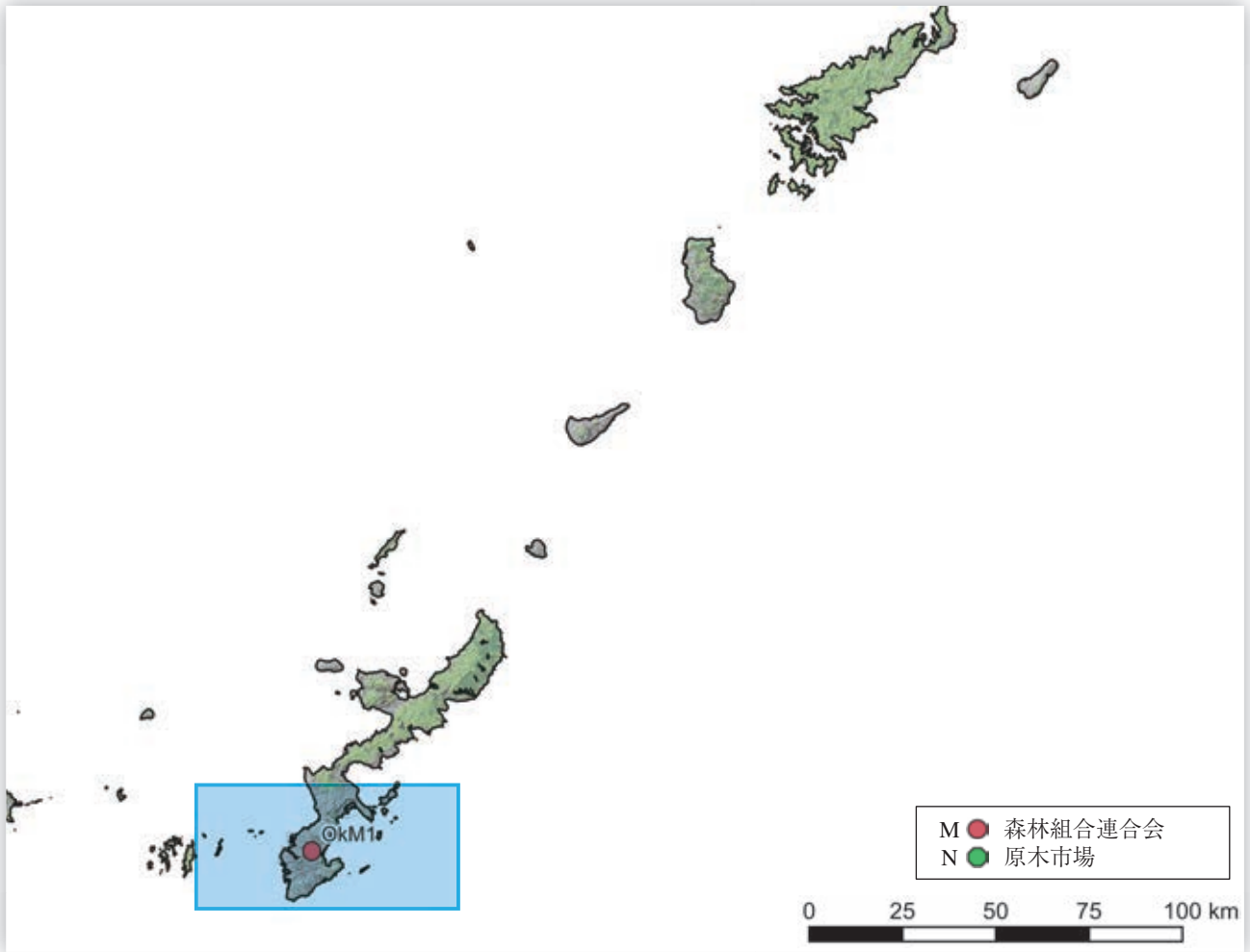

No.	種別	名称	所在地	URL	備考
OKM1	森林組合連合会	沖縄県森林組合連合会	沖縄県南風原町	http://okinawakenshinren.web.fc2.com/	

《 地域間連携促進ツール作成ワーキング 》

主査	大橋 好光 (東京都市大学名誉教授)	作成協力	細田 洋子 (木の建築フォーラム)
委員	荒井 一弘 (市浦ハウジング&プランニング)		田中 友之 (//)
	加来 照彦 (現代計画研究所)	林野庁	五味 亮 (木材利用課)
	神戸 渡 (関東学院大学准教授)		櫻井 知 (//)
	信田 聡 (元東京大学教授)		井上 源太 (//)
	鈴木 進 (木の家だいですきの会)	事務局	沼田 良平 (木を活かす建築推進協議会)
	長澤 悟 (東洋大学名誉教授)		谷合 亜男 (//)
	原田 浩司 (木構造振興)		吉野 充雄 (//)
	安田 哲也 (サウンドウッズ)		
コンサル	大倉 靖彦 (アルセッド建築研究所)		
	松井 俊風 (//)		
	北瀬 幹哉 (環デザイン舎)		
	栗田 紀之 (建築環境ワークス)		
	森本 周子 (もりちかぐみ)		

令和4年度 林野庁補助事業
地域における非住宅木造建築物整備推進事業

中大規模木造建築のための 地域間連携促進ツール (企画から連携へ)

別冊データ編

〈令和4年度版〉

令和5年3月発行

一般社団法人 木を活かす建築推進協議会

〒107-0052 東京都港区赤坂 2-2-19 アドレスビル 5階

TEL : 03-3560-2882 FAX : 03-3560-2878

ホームページ <https://www.kiwoikasu.or.jp>

編集・デザイン：株式会社 橋本確文堂

許可なく複製することを禁じます。

一般社団法人 木を活かす建築推進協議会

〒107-0052 東京都港区赤坂2-2-19 アドレスビル5階

TEL: 03-3560-2882 FAX: 03-3560-2878

ホームページ <https://www.kiwoikasu.or.jp>